

**Archivo Municipal  
de  
MEDINA DE LAS TORRES**

*Código de referencia* : ES.06081.AMMT/1.4.02//1536.2

*Título* : Catastro del Marqués de la Ensenada

*Fecha(s)* : 1761

*Nivel de descripción* : Unidad de instalación

*Volumen y soporte de la unidad de descripción* : 399 hojas [sic]

*Nombre del Productor* : Ayuntamiento de Medina de las Torres

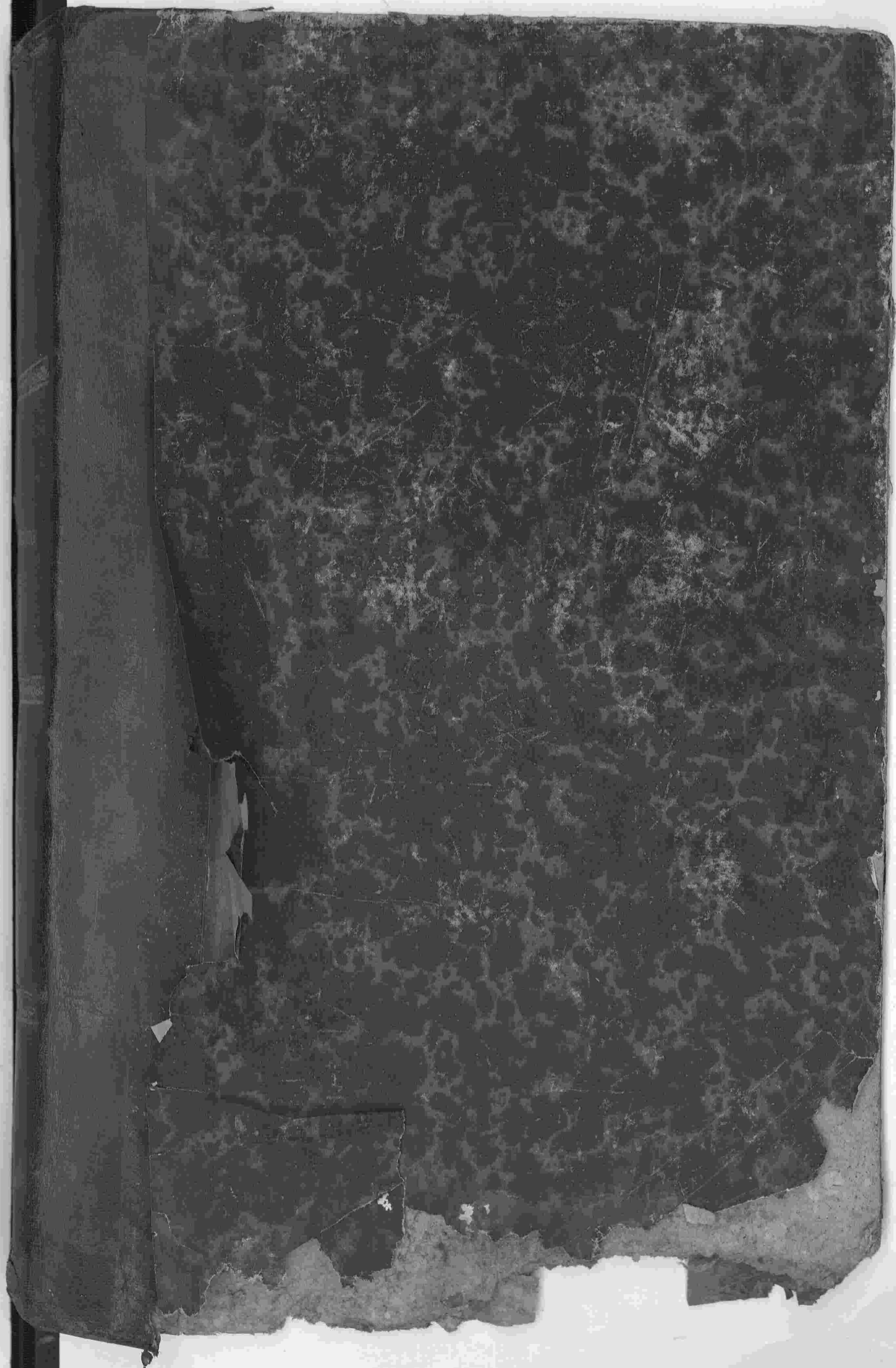











# Dilla de Medina de las Torres

Indice q. Comprehende los Eclesiasticos de los  
Terminos Como forasteros, hermandades, Comuni.  
y demas q. tienen Posiciones en este Termini. Cuias  
Partidas se hallan en el folio que se Lituran  
Folios

- D. Juan de Anaya su <sup>o</sup> ma <sup>r</sup> Cura .....	1
- D. Suanti. de la Nouera P <sup>ro</sup> .....	8
- D. Ju. Perez Tambiano y Baza. P <sup>ro</sup> .....	14
D. Alonso San. Varnixer .....	28
D. Ventura Jph. de Mexnera P <sup>ro</sup> .....	40
D. Ju. San. Jordan P <sup>ro</sup> .....	45
D. Ju. de Sierra Paramillo P <sup>ro</sup> .....	50
D. Ju. Monje Carrascal P <sup>ro</sup> .....	56
D. Ju. Martinez de la Torre P <sup>ro</sup> .....	62
D. Nicolas Matheo de los Veies. P <sup>ro</sup> .....	73
D. Jph. Suavian Calero. P <sup>ro</sup> .....	77
D. Jph. Alvarez Camino. P <sup>ro</sup> .....	82



D. Miguel Muñoz. P <sup>ro</sup> .....	101
D. Pedro Ortiz Reales. P <sup>ro</sup> .....	102
D. Fernando de Herrera. Diacono <sup>za</sup> .....	122
D. Ju. Riquel Tapico. Subdia <sup>no</sup> .....	124
D. Ju. Mesia. Clerigo de men <sup>tes</sup> .....	126
D. Ju. Lopez Hidalgo. Ydem.....	130
D. Alon. Malpica. Ydem.....	134
D. Jo. Jimenez. Ydem.....	135
D. Thom. Mata. Calcatema <sup>to</sup> .....	140
Blas Carrasco el me. <sup>yo</sup> .....	151
<small>La fabrica de S. Juan y S. Pedro</small> D. La fabrica.....	158
Cofr. del Sincrono.....	163
Nra. Sra. del Camino.....	165
Cofr. de la S. Misericordia.....	171
Cofr. de S. Marcos.....	174
Colectoria.....	178
Herman. de las Animas.....	225
Hermita de S. Blas.....	226

100  
122  
124  
126  
30  
34  
36  
11  
8  
3  
1  
1  
1  
1

Nra S. de Guadalupe	248
Nra S. del Rosario	250
Obraj. de D. Bnito. Jana Amador	253
S. Antonio de Padua	256
Capa. de Ju. de Baldebielo	257

Con los don  
L. cc. Foxant. Naven.  
en este termino

---

Dez de Taxpa

La Mesa Capitalan	259
Comu. de Relixiosos Predica. de la Encarnaz. y Mina.	260
Comu. de Relix. de S. Juan. Obrajua	261
Comu. de Relix. de la Cruz de xpto.	264
Comu. de Relix. de Regina Zeli.	265
Comu. de Relix. de S. Maximiana	277
Comu. de Relix. Carmelitas.	280
Comu. de Relix. de S. Clara.	286

Hermandad de la S. Caridad . . . . .	287
D. Diego Salguero. P <sup>ro</sup> . . . . .	288
D. Nicolai Quiraguio Fuentes, P <sup>ro</sup> . . . . .	288
D <sup>a</sup> Yau. de Barcos y P. Mathias } Relix. en su Com <sup>to</sup> . de Mexina Teli	289
D. Nicolai Ramirez. (Lexigo de merid.) . . . . .	289.
D. Fran. Sanchez. P <sup>ro</sup> . . . . .	289
D. Ju.° Donato Lopez. P <sup>ro</sup> . . . . .	290
D. Manu.° Potence. P <sup>ro</sup> . . . . .	291
D. Jph. Manzoa y Mexzeuela. P <sup>ro</sup> . . . . .	293
D. Jph. Lottano P <sup>ro</sup> . . . . .	294
D. Diego flores. P <sup>ro</sup> . . . . .	295
D. Ju.° de flores. P <sup>ro</sup> . . . . .	295

Cor. de la Puebla

D. Jph. Calero Admin. de Sozon } Cath. <sup>a</sup> de S. Juan . . . . .	296
D <sup>a</sup> M <sup>a</sup> de los Reyes. Relix. en tho. Com <sup>to</sup> . . . . .	297
D. Manu.° Berzain . . . . .	297

	Obisap. <sup>a</sup> de Lopez <del>de</del> Sr. Montano . . .	306
	D. Fern. Jac. Cien. de men . . . . .	309
	D. Alon. Perez Vamos. Pro . . . . .	310
	La fabrica de Sta. Puebla . . . . .	310
	Cofradia de S. Juan . . . . .	310
	D. Fern. Monago. Curade Sta. Pue. <sup>a</sup> . . . . .	311
	D. Ju. Jim. Galeote Pro . . . . .	312
	Coleccion de Sta. Pueb. . . . .	312
	Cofr. <sup>a</sup> de las Animas . . . . .	314
	D. Alvaro Rodrig. Tata Pro . . . . .	315
	D. Fern. Endillo Manzera. Pro . . . . .	315
	Nra. <sup>za</sup> S. de Belen . . . . .	316

Dez. de N. de Cantos.

	Comu. <sup>to</sup> de Religi. Carmelitas . . . . .	317
	Comu. <sup>to</sup> de Monjas de la Concepc. <sup>on</sup> . . . . .	318
	Nra. S. de los Remedios . . . . .	320
	Comu. <sup>to</sup> de Nra. S. de los Remedios Pro . . . . .	320

Obr<sup>o</sup> p<sup>o</sup> de Espan<sup>o</sup> Nuñez ..... 322  
La fabrica ..... 322

C<sup>o</sup> S. de la Hermosa ..... 323

D<sup>o</sup> G<sup>o</sup> G<sup>o</sup> Gabriel Domínguez P<sup>o</sup> ..... 323

D<sup>o</sup> Mathias de Silva Clero de men ..... 323

La Cofecturia ..... 323

D<sup>o</sup> de la Ciu. de Mex.

Tribunal de la P. Inquisi<sup>o</sup>n ..... 328

D<sup>o</sup> Luis Cuñer Jurupa Clero de men ..... 328

D<sup>o</sup> Manu<sup>o</sup> Manchado P<sup>o</sup> ..... 329

D<sup>o</sup> Manu<sup>o</sup> Nicolas theseiro P<sup>o</sup> ..... 329

D<sup>o</sup> Juan Espinosa P<sup>o</sup> ..... 329

D<sup>o</sup> Diego Bay<sup>o</sup> de la Yoa P<sup>o</sup> ..... 330

D<sup>o</sup> Antonio Yegre P<sup>o</sup> ..... 331

D<sup>o</sup> de Cabradilla

D<sup>o</sup> Alonso B<sup>o</sup> ..... 331

D. Juan Vincon Pro. V. de Valenz. del Cont. 336

D. Thom. Salguero. Clero. de men. de dha. Vi. 337

D. Ju. de Medina Texano Pro. de dha. Vi. 337

D. Pedro Benito Gatta Clerigo } 338  
men. V. de Villa Garcia...

D. Lope Gatta Pro. V. de dha. Vi. 340

D. Doming. Pro. de la Calera... 346  
ma. S. de dha. Calera...

D. Ju. Ant. Triano Cura de } 347  
dex. de la frontera...

D. Jph. Triano Pro. Vez. de dha. Vi. 352

D. Diego Mesia Barrionuevo } 355  
Pro. Vez. de Bienvenida

D. Ju. Riero Albasa Subdia. } 356  
Vez. de Bienvenida...

El Benef. Cur. de la S. de Arataia... 357

La fabrica de dha. Villa... 3

D. Fran. Melondo Cura de dha. Vi. 357

Pro. de dha. Vi.

D<sup>o</sup>. Ju. Tunado Pro. Ver. de la } ..... 360  
Ciu. de Badajoz

D<sup>o</sup>. Jph. Saabedra Pro. de Sta. } ..... 360  
Ciu. de Badajoz

D<sup>a</sup>. Jpha. de S. Bart. Relix. en nra S. } ..... 360  
de Maria de Vexer de los Cuall.

D<sup>o</sup>. Ju. de Vega, Cleri. de men. S. de } ..... 361  
Gitanueva del frezno

D<sup>o</sup>. Pedro Moriche. Pro. O. de Burquillo ..... 361

D<sup>o</sup>. Mont. Salcoete. Cleri. de men. S. de los S. .... 362

D<sup>o</sup>. Benito Buello. Cleri. de me. S. de Bancan. .... 363

D<sup>o</sup>. Mont. Borrera. Curia de Villafranca ..... 368

Jx. Ju. de S. Lorenzo Monje de S. Basilio ..... 372

D<sup>o</sup>. Jph. Arias de Paredes. Cleri. de men. } ..... 374  
Ver. de la Fuente del Mariscal

Comu. de S. Com. del Campo } ..... 375  
u. p. Man. de la Com. de m.

Comu. de Relix. de S. Fran. de la Lapa ..... 380

Comu. de Relix. de S. Cas. } ..... 380

Especies } Calidades } No. en T. C. } Clase

60	Lanta y frutales	1 <sup>a</sup> Laf. del. Cali. produce todo los años	400	1 <sup>a</sup>	
60			2 <sup>a</sup> Laf. del. Cali.	300	3 <sup>a</sup>
60			3 <sup>a</sup> Laf. del. Cali.	200	7 <sup>a</sup>
61	Frutales	1 <sup>a</sup> Laf. del. Cali. produce	200	7 <sup>a</sup>	
61			2 <sup>a</sup> Laf. del. Cali.	150	10 <sup>a</sup>
61			3 <sup>a</sup> Laf. del. Cali.	100	14 <sup>a</sup>
62	Lencad.	1 <sup>a</sup> Laf. del. Cali. q. se siem. todo los a. unode tiempo, otro de Teuada, y otro de huanas, y otro de Tama. por mitad produce	111 $\frac{1}{3}$	10 <sup>a</sup>	
63			2 <sup>a</sup> Laf. del. Cali.	116	12 <sup>a</sup>
68			3 <sup>a</sup> Laf. del. Cali.	087 $\frac{2}{3}$	15 <sup>a</sup>
72	Sembra. en ñas.	1 <sup>a</sup> Laf. del. Cali. q. se siem. una. y descansa dos tiempo de tiempo, pro dos partes de tiempo y uno de Teuada	058 $\frac{2}{3}$	16 <sup>a</sup>	
74			2 <sup>a</sup> Laf. del. Cali.	041 $\frac{2}{3}$	17 <sup>a</sup>
75			3 <sup>a</sup> Laf. del. Cali.		



Exposicion de Calidades } Pro. en R. Q. } Clave

Vina { Laf. 1<sup>a</sup> Calidad ..... 216 ..... 6<sup>a</sup>  
 produce ..... 162 ..... 9<sup>a</sup>  
 Lade 2<sup>a</sup> ..... 108 ..... 12<sup>a</sup>  
 Lade 3<sup>a</sup> .....

Vina y fruta { Laf. 1<sup>a</sup> Calidad ..... 300 ..... 3<sup>a</sup>  
 Inexpolado. produce ..... 220 ..... 6<sup>a</sup>  
 Lade 2<sup>a</sup> ..... 110 ..... 11<sup>a</sup>  
 Lade 3<sup>a</sup> .....

Vina y oli- { Laf. 1<sup>a</sup> Calidad ..... 330 ..... 2<sup>a</sup>  
 van. Fern. produce ..... 210 ..... 5<sup>a</sup>  
 Lade 2<sup>a</sup> ..... 150 ..... 10<sup>a</sup>  
 Lade 3<sup>a</sup> .....

Orvino { Laf. 1<sup>a</sup> Calidad ..... 056 ..... 16<sup>a</sup>  
 produce ..... 040 ..... 17<sup>a</sup>  
 Lade 2<sup>a</sup> ..... 032 ..... 17<sup>a</sup>  
 Lade 3<sup>a</sup> .....

Orvino { Pze. el de 1<sup>a</sup> ..... 007.17 ..... 19<sup>a</sup>  
 el de 2<sup>a</sup> ..... 005 ..... 19<sup>a</sup>  
 el de 3<sup>a</sup> ..... 004 ..... 19<sup>a</sup>

1907 { Pze. el de 1<sup>a</sup> ..... 004 ..... 19<sup>a</sup>  
 vital el de 2<sup>a</sup> ..... 002.17 ..... 19<sup>a</sup>  
 el de 3<sup>a</sup> .....

ver

6<sup>a</sup>

9<sup>a</sup>

12<sup>a</sup>

3<sup>a</sup>

6<sup>a</sup>

11<sup>a</sup>

2<sup>a</sup>

5<sup>a</sup>

10<sup>a</sup>

16<sup>a</sup>

17<sup>a</sup>

17<sup>a</sup>

19<sup>a</sup>

19<sup>a</sup>

19<sup>a</sup>

19<sup>a</sup>

19<sup>a</sup>

19<sup>a</sup>

19<sup>a</sup>

19<sup>a</sup>

19<sup>a</sup>

19<sup>a</sup>

19<sup>a</sup>

19<sup>a</sup>

19<sup>a</sup>

19<sup>a</sup>

19<sup>a</sup>

108  
109  
110

...  
...  
...  
...  
...  
...  
...



Villa de Mexiana de las Torres Po. a. 1. ra  
Prov. de Co.

Libro que Comprehende las Fincas de Labor, De  
hesar, Vinar, Huertas, Casas, Tenas, Derramas  
y quanto se ha verificado Existe y produce utilidad  
en este reamino perteneciente al estado Eccc. assi ha  
vivido en esta Villa como Forastero que condis-  
tencion es como se sigue

Dn Juan de Amaya  
Voto mayor Cura Parrocho y  
en su nra Aprobacion Duran

Votos que pertenecen al  
Beneficio Curado q. 2. ra.

Dna Casa de dos puros Co.

Loguerra con el Duono su  
arrendamiento regulado al año en

ochos Ducados 88-

esta y inclusa Otra de un piso Calle de Sevilla

esta en la an- con once varas de Frente y Cuatro

de fondo linea por la dia valien  
do de ella con Casas antecedentes lo

querra Calleja q vale ala Casca  
ra su arrendamiento regulado en

cinco Ducados 55-

En Terreno al rrio de la Truval

distante del pueblo cien parras suca

vida de media fanega

1/2  
2

8

12

todos los años esta murada en Tierra

2

en la del margen

87-6

Una aldea de las Sarracenas

distante del Pueblo menor quatro

o leguas y en Cavida ocho fanegas

de cereales calidas en su especie de

embudo por los años esta murada

en Tierra la del margen

928

Una aldea de las Villares que

distante un quarto de legua del Pueblo

en Cavida doce fanegas de Serrera

calidas en su especie y sembradas

esta murada en Tierra

928

letras

8

928

letras

17

de la tierra en Camida de fanegar de

12. 17.

quanda con sus fijas tambien de

2

quanda, xel libro de Jazera, y qual

no entinas de segunda calera en

su especie se remedia cada la año

ojo

esta mudas su Tierra la del man... 262...

Tierra

na Tierra al riuo del Camino

de Sevilla distantes del pueblo en

quarto de la tierra en Camida de fan

18.

negar de Jazera cabidos en su

13.

especie se remedia vn año y descan

ada. Confronta L. Camino de

vanilla. P. Exido de...

ojo

17

8.

Tierr

17

2

ojo

re al Pueblo una leona en Camisa

o/o

cho feneo de segunda calidad en

17<sup>a</sup>

una especie de uembra unano y de

8.

camisa de, confronta L. D. Benito

Borella P. Dehesa del monte. N. G.

Lope Gave y Tibera del Arca

de Figuera la del margen

334-4

Terna o/o. Dna al monte de los Codiales de

251

tanto del pueblo medio quarta de le

que uembra de feneo de segunda

17<sup>a</sup>

calidad en una especie de uembra

2.

unano y de camisa de, confronta

o/o

P. Mariana Casilla uembra de

83-18.



ro Lopez su figura la del marpon

Tierra 1. Dista alrno de los Palancanes dis-  
tante del Pueblo un quarto de legua  
su Cauda uer fanegar de regadia  
calidas en su especie se remedia en

17.  
346

ano y de carna con confionta S. D.

Ypoual Lopez, P. D. Pedro Ortiz,

D. Joseph de Herrera, y R. D. D.

Pedro Ortiz su figura la del marpon. 125. 10

Tierra 1. Dista alrno de la Carrancana dis-  
tante del Pueblo media legua su ca-  
uda uer fanegar y media de regua

81. 68. { de carna con su especie, se remedia en

Tierra

17.  
A

Tierra

una decha <sup>1a</sup> de <sup>San</sup> Pedro <sup>de</sup> <sup>los</sup> <sup>Castros</sup>

d

meda en figura la del margen

164-14

Tierra

1 Otra al sitio del Pantal distante del

Pueblo media legua en Cañada quatro

fanegas de segunda calidad en su ca-

ñada se rembra un año y descansa

dos. Confrenta <sup>San</sup> Pedro <sup>de</sup> <sup>los</sup> <sup>Castros</sup>

de <sup>San</sup> Pedro <sup>de</sup> <sup>los</sup> <sup>Castros</sup> y <sup>San</sup> Pedro

de Lorenzo Lopez, y <sup>San</sup> Pedro <sup>de</sup> <sup>los</sup> <sup>Castros</sup>

Confrenta en figura la del margen

167-2



Tierra

1 Otra al sitio de la Cañada distan-

te del Pueblo media legua en cañada

veinte y quatro fanegas de segunda

1600-13

ra la del margen

Tierra 1. Una al río de los Pinales distante

medio quarto de legua del pueblo de Ca

visa de tres fanegas de Tierra ca

lidas en su especie y sembrar un año

y descarrar. confronta por L. D. P.

no Lopez P. D. Pedro Dávalos N. y D.

Joseph de Herrera su hijo la del margen. 65-17

Tierra 5. Una al río de los Pinales dis

tante del pueblo tres cuartos de legua

su Cauda diez fanegas de primera

calidad en su especie y sembrar un

año y descarrar. confronta

17<sup>a</sup>

3

16<sup>a</sup>

10

fanegas de segunda calidad en suel.

precio de un año y descanso

en confianza a don Pedro Ordoñez

17.

don Miguel Arezulla, J. P. Ben

6.

era de Herrera, y Tiberia del

esta reficiera la del margen... 250-20.

18.

Ordoñez al río de la Cumbre de las

19.

una onza de Pueblo medio que

lo de legua de distancia de sus fanegas.

20.

de primera calidad se vendiera un

año y descanso en confianza por don

18.

Joseph Gordon, J. Camero de Ba

Lafra J. Dehera del P.

venta la queda de milidas

X Otra Tierra al sitio de Valfuero  
vance del Pueblo tres cuartos de legua

su cauda dose fanegas de trigo

calvas en su especie remembra en

ano y de conu dos Confesiones de D.

Lope Vata V. termino de la Tierra

ya a Lafia, N. Camino a Bu

quillas ay V. Camino de la Tierra

ya a Lafia refigura la cel. 500-6.

Lucia X Otra al sitio de Valfuero distante

del Pueblo media legua su cauda

de trigo fanegas de

172  
12

zuso Lucas y de tierra del Consejo  
de esta Villa de Figueras la del marq. 292-12.

La memoria de D. Gabriel Duran y  
paga de renta que se le ha de pagar



11. 18... la renta que se le ha de pagar

Firma... Otra a dho. rto. y distancia sea

una vez se le ha de pagar de segunda calidad  
en su especie de memoria un año y

15. 1... rescansa por: comfrenza L. Texcado

de D. Juan Carqueve verino de la  
de Fuente de Carro, P. D. Juan Co

17. 2... D. D. Alonso Texcado de la

de Juan Tenio en figura la

su especie se remita mano a pes.

18<sup>a</sup>

comuna de San Camilo de

A.

Burguete, Don Alonso Barrio

en el P. de San Juan de los Baños

beneficio de figura local managen... 82.14.

19<sup>a</sup>

Al mismo tiene dicho beneficio

por cuenta de otra que le da la en

#

comuna de esta Encada un año

mill de renta en vellon... 1.200

20<sup>a</sup>

Item la Cofradia de Sta Senora

del Varaxo le paga encada un año

renta yda Nalor vellon.

21<sup>a</sup>

Item diez Nalor vellon encada

en la Cofradia



Antares Tenor

Tenor. Vdo. Tenor un censo de cinco reales  
don que anualmente se paga D. Juan  
Monje Pro veleta de su sucesor.

Tenor. Vdo. Item ochenta reales que en cada  
un año se paga la Capa que finca Juan  
Luis de Texada que posee D. Juan de  
Soto teniente y administrador D. Juan  
Francisco Gordon pro veleta de su  
importe se combierte en misa a las  
veinte de dicho mes de setiembre.

Tenor. Vdo. Item Catorce reales de vellon que  
en cada un año se paga Antonio de  
Cabrera de esta villa de su ca  
llada Calle de Manana.



da una que se celebra por dicho Pa

trouo

Carga. <sup>1<sup>a</sup></sup> Item la de veinte y un reales por

una memoria de renta que anualmente

se pagan a la Colegiata de esta <sup>1<sup>a</sup></sup>

Carga. <sup>2<sup>a</sup></sup> Item la de diez y seis reales vellon

que en cada un año se pagan al Con

vento de <sup>nos</sup> ~~San~~ <sup>de</sup> ~~San~~ <sup>Francisco</sup>

de la Villa de ~~San~~ <sup>San</sup> ~~Francisco~~

Carga. <sup>3<sup>a</sup></sup> Item la de veinte reales <sup>1<sup>a</sup></sup> que

se mar que en cada un año se pal

gan a D. <sup>1<sup>a</sup></sup> ~~San~~ <sup>de</sup> ~~San~~ <sup>Francisco</sup>

Por de esta <sup>1<sup>a</sup></sup> ~~San~~ <sup>de</sup> ~~San~~ <sup>Francisco</sup>

venee proprio de don Juan

Carga



de D. Joseph Bueno Liguessa Ca

de Franca Duran su aprendi

miento. Houbo a el año en Lince Que 55.

Carado. Venio a preserir de dos años

Veinte y dos de un año

Fuente de onze meses

Dize de cinco meses

Fuente y dos de quatro meses

Onze de mes y medio

Una Fuente de dos años

D. Sebastian de la

Respuera Perutea

Vener Patrimonialen

ss. 229  
Casa

Una Casa de un pto Calle de

Perugia de la <sup>ra</sup> Mana

una de Alonso Pantoja...  
en los Reales de las enochas Ducados... 88.

Lenso... Tiene la Carga de veinte y en X.  
por una memoria perpetua q. anual  
al menos se pagan ala Colectura de  
esta y a Catorze mar.

Lenso... En Zencado al otro del Callejón  
de la Alconera distante del Pueblo  
donde se encuentra para sacar  
agua dos fanegas de piedra cali-  
das en la especie de memoria con  
los años sin intermision de la mu-  
dado su figura la del mango... 288.22

Lenso... Dicho sitio...  
a Recalde...  
males

siembra todos los años sin interm

12<sup>o</sup>

con ocho albos de primera enta

21<sup>o</sup>

quia esta muerdo su figura la

292.

del mader...

Terzo

12<sup>o</sup> Tiene la Casa de los Nales que

de... reuables se pagan en ca

ra un año a la hermandad de nra S

del... de esta villa...

Terzo

19<sup>o</sup> de... de los reales y de los m...

tambien reuables que en cada un año

se pagan a la Capellanía que fundo

Conrado Garcia Carron de que es

Cabo n<sup>o</sup> Alonso Benerra Cura de

124

13. 1.º

pobladas de olivos de primera calidad  
en su especie de rumbia cada tres años

esta mudado su figura la del margen. 1643.

14. 1.º Item la Casa de onra Nales yellen

por una memoria perpetua que enca

da un año se pagan a la Coleccion de

esta Villa

15. 1.º Item la de quatro Nales rumbias

perpetuas que anualmente se pagan

a dicha Coleccion

16. 1.º Item la de diez y siete Nales yac

ex yocha mas rumbias que todas las

años se pagan a dicha Coleccion.

Granada 17

17  
3

<sup>ma</sup>  
Capp que fundo  
Leonora Hernandez

43 Sierra

Una Sierra al otro de Salpue dis-  
tante del Pueblo una legua en camina  
veinte fanegas, las diez de reguero  
de ay las restantes de terreno calido  
en su especie se nombra un año y  
descansador confronta por el Cam

de la Atalaya que va a Tepic, P. Ju  
an Garcia de Tolmo N. de P. de

17<sup>a</sup> 18<sup>a</sup>

30

otro y el Camino de Barquillas

su figura la del margen 853-20

La sierra Juan Naranillo y

principal de renta quarenta y dos  
reales y sus alcotas siete y nueve mis

vellon que en cada un año le paga

el Cura Parrocho de esta <sup>19a</sup> San Ca

sa del Beneficio curado que posee.

Lenso. Ydo de Leon ordo que su p<sup>al</sup> comp<sup>me</sup>

cuanto y doce reales <sup>19a</sup> que sus rentas

tres y diez mis per<sup>me</sup>bles que en

cada un año le paga San Catalina

va vecino de la Alcala sobre

Carrero Calle de Merena.

Lenso. Ydo de Leon tres reales que en cada un

año le paga Coraban Menaya de

Renta en Lennox

11

Lennox. Vdo Pedro Ferrer en Lennox. Rerumible capital  
dize mill mrs y seis reales ochos Ka  
les y veinte y ocho mrs que encada  
un año le paga Juan Perez. Tam  
brano vie casa que psee Calle de  
Pedro Diaz.

Lennox. Vdo - Item el prial se mill setecientos  
y diez y seis reales y veinte y dos  
mrs rerumibles que vie Rento que  
renta y ocho y diez y siete mrs y  
que encada un año le paga Miguel  
Cordillo vie Casa que psee Calle



distante una legua del Pueblo su Ca  
una ochos fanegar de regada ca  
lidas en su especie se rembra un

La rembra  
Ar. 11. 11. 11.  
10 de 6. 11. 11.

17<sup>o</sup>

8.

año y de canva dos: Confronta

L. Juan de la Puebla, P.

Cañada Real, v. Benito Gomez

Delgado su figura la del margen = 334-4

Dista al otro del N. de la villa

dante del Pueblo media legua su

cauda su te fanegar de terreno

calidas en su especie se rembra

18<sup>o</sup>

7.

un año y de canva dos, Confronta

L. Juan de S. Miguel P. Com

31  
17  
8

Fue

de su causa ocho fanegas de

veinticuatro calizas en su especie se

memoria mano y de cansa de. Con

fronta por L. On. Fernando Herre

ria, P. Procurador que administra D. D.

go Martin F. Arroyo de Millan

go luego y D. D. Manuel de Herre

ra su finca de b. m. a. c. e. n. a. . . . . 334.4.

La cembra D. Juan Gueraes

y paga de sus fanegas una y val

se de la renta le queda de utilidad

Tierra. . . . . Otra al sitio del Arroyo de la

Higuera distante del Pueblo tres

una de su causa ocho



31 155  
17



4-4

51

ay de canura de: confronta L. Capp  
de Madexon que dominista a Ju

an Perez Bora las, P. Arroyo de

17. 18.

la Niguera F. D. Manuel de

8

Herrera y B. Cruzina de P. In

onio Albrado de la ca. de la mar. USA-16

Sa. y sombra P. Juan Perez Bo.

A.E.E.

za 120 y paga de seis fanegas una

y va a la Hna. legua de vicio.

Fiesta.

Una al río del Casero duran

te del pueblo una legua en cada

ocho fanegas de segunda calidad en

en especie, se siembra un año y des.



La memoria de Juan Corrallo  
 vecino de la Puebla de Sancho Lopez  
 y papa de sus herederos que ha  
 para la venta de quindas  
venta en Lense

A-16

Vendo  
 Lense un Lense Hermoso con  
 para veinte mill mas y sus herederos  
 diez y siete reales y veinte y siete mas  
 que anualmente se pagan de diez  
 Cavalleros un un Lense que se  
 al riuo del Arroyo del Paso

Lense. Item otro de Lense y otros  
 en perpetuo que en casa un año  
 de pago Fran. P. de Lense contra



As del  
Carga

gan a la Colección de esta Villa

Todas las expensas <sup>mas</sup> Capp. <sup>mas</sup> <sup>mas</sup>

non la Carga de Combentia en m

nos por sus funciones la Venida

que cada una de ellas produce por el

empedro de sus Reales cada misa

D. Juan Perez Zam.

Uiano of Bona Pres.

Vener. Papis

Cava

Una Casa de dor puros Calle de Mar

era con dos vanos de frente, que

una quecho de fondo linea por la de

recha valiendo de dia con Cava de

Miguel Muñoz L.

A 11

hona haunera la que no produce  
de manera que cosa alguna por no a-

esta Caximera

Carga. Para Fines la Carga de diez Nales

perpetuos por sus mareas Nales

que en cada un año se pagan a la

Coleccion de esta Villa

Fianza. Para Fianza al rio de Centa

varas distante del Pueblo tres

cuantos de legua en Caximera diez

fanegas de primera calidad de esta

que se remembra un año o dos

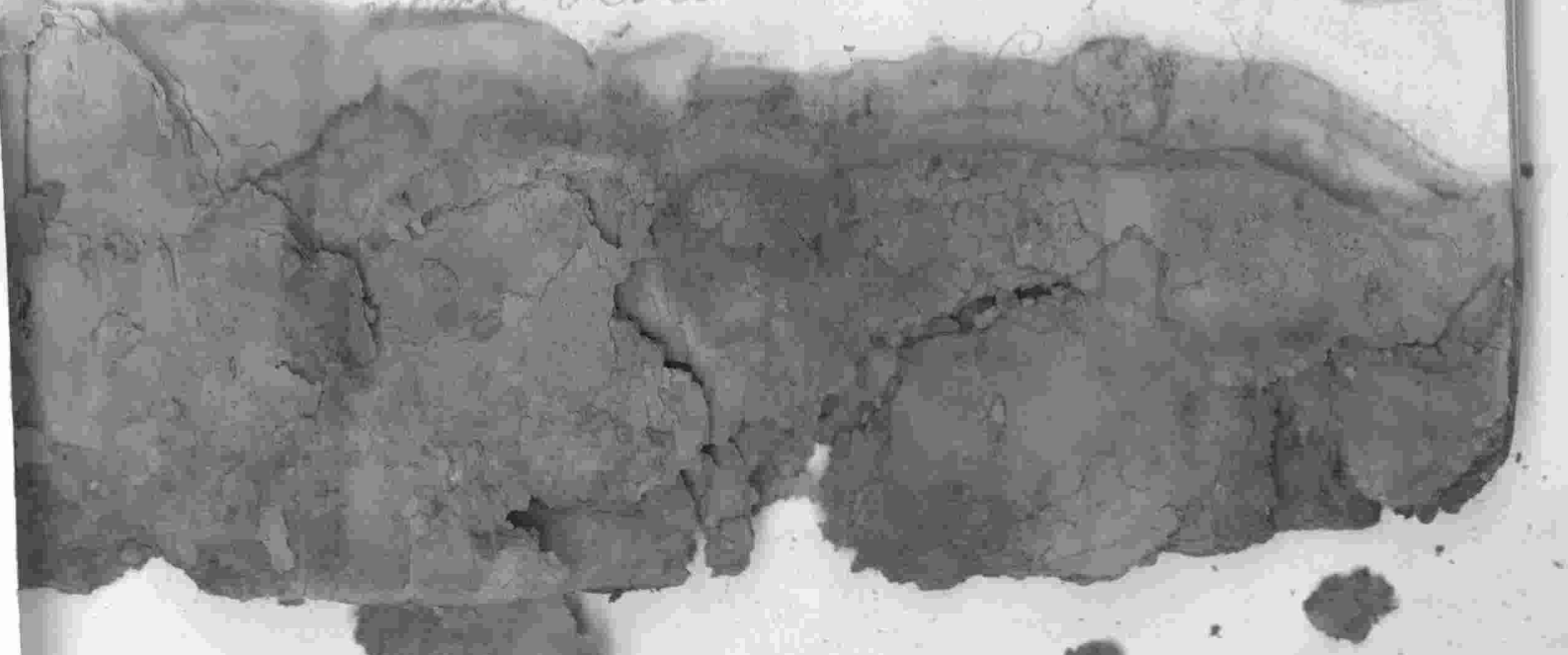

franca de S. Lorenzo Paucal en fi

quaxa la del margen 586-22

ca 3.ª  
nombra

Junio

Dina al sitio de la Trinidad

distante una legua del Pueblo de

una quarta jornada de la villa de

lugar en su especie se nombra un año

descansa con Confronta. Capp

de D.º Probal Torrealta Rio de la

franc. Confronta de D.º Miguel Abe

villa de Zafra, H. Capellania de D.º

Joseph Camino y S.ª Llerza del Com

beno de N.º.º de la Concepcion de

18.ª

A

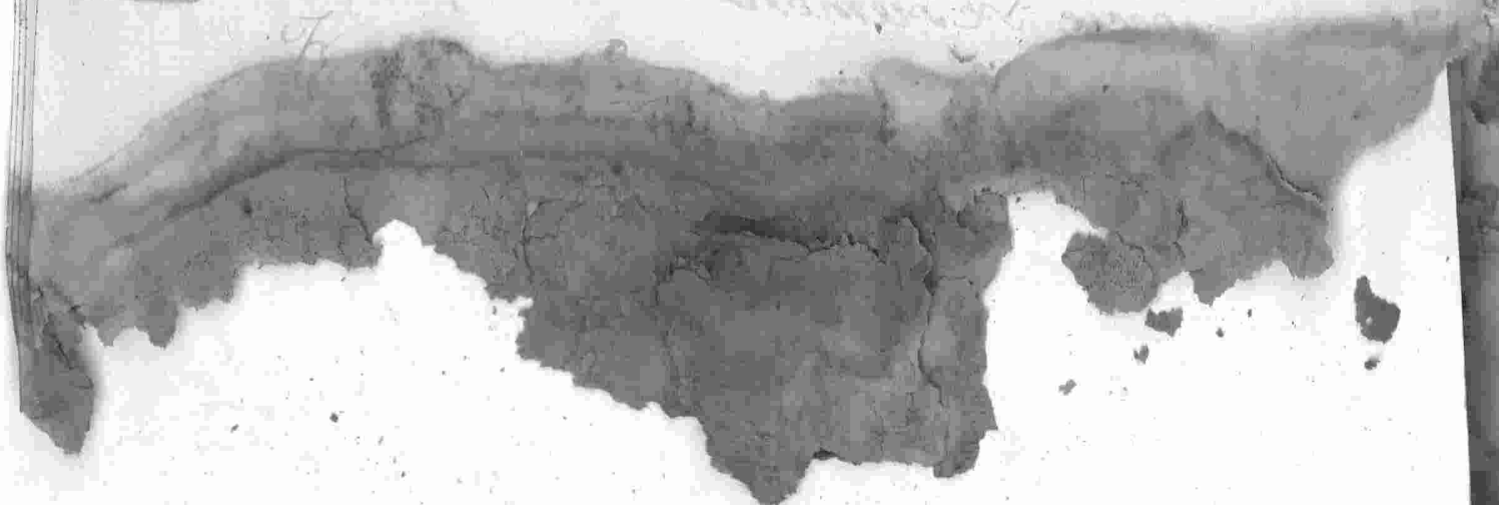

quarto de legua en cauda diez fa

22  
de 3.ª y nose  
siembra:

de primera calisa en su es

pecie se siembra una y de

cada. Confronta L. y P. terras

de Calvarilla. P. O. terras de

Jph Gordon en figura la del mar. 116.22



tercero

En Terceiro al sitio de los N.

col distante tres quartos de legua

del pueblo en cauda diez faneg.

228

de primera calisa en su especie

se siembra todo los años sin en

terminacion esta marcado su figura



1113-11



Figura - Tierra al raso de los rios

... distante del pueblo tres quartos  
... legua en Causa seis fa  
... pedas de pumoga calidas en re

15. 16. especie de rumbra en ano y de carna  
... Contronca por ...



Cumbra, P. Juan Cavallero, N. Joh  
... Gordon ...  
... la del marcen ...

352.

Tierra yoliba / Napiera de Tierra al raso del Va  
... distante del pueblo tres quartos de  
... legua en Causa diez fanegas lardas

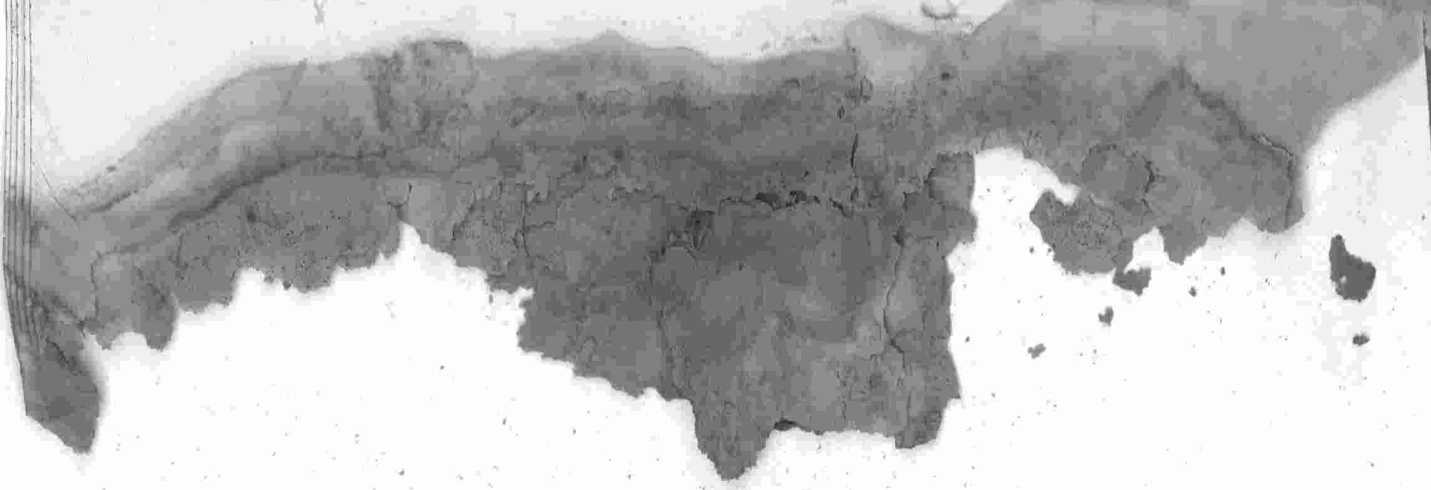

seca de las... confronta por D. las... 13

Juan de Cumbre P. Diego Calero

N. Arroyo de San Marcos, que

en Miguel de Mendosa su figura

la del margen

1.002 1/2

En olivos al rito del Canal de

rante del Pueblo tres cuartos de legua

en Cauca media fanega poblada

de olivos de primera calidad

especie, confronta con D. Alonso

Barralón, P. D. Joseph de Herre

Al Sr. Martin Calero su

135

1. 16. ca  
ho

SS

1. 2

en Ciudad de San Juan de los Rios

calvas en especie de membrillo

los años en intermision con

Chaparral y enrietas de Terrenos

1/2  
6.

la cual esta murado en figura de

del margen

No pierda de vista al otro

Ternay

la Julia y en caso de que

que en Ciudad de San Juan de los Rios

quenda las de San Juan pobladas de

722

Carpa

nos <sup>de</sup> Franco. P. Dehera del marque

17. 17. 2

A.

viedo. N. Encaso suyo y v. Luana

de la Iglesia de esta Villa en fi

gura la del <sup>rengon</sup> antes <sup>...</sup>

263. 2.

2. Carga. <sup>...</sup> Tienen las <sup>...</sup> antes <sup>...</sup>

res la Carga de retener y que Naler

de Lense recibimble que en cada un

que repagan a Juan de Aguilar

Otro olibar al vino del Tanal

durante del Pueblo ves <sup>...</sup>

Otro en figura de el margen... 405

Lenso. 1.ª. Tiene la Carta de ocho...

max. acumbles que en cada un año

sepan a lo probal Duran...

4. 6. 5.

muera como Administracion de la

obra de Bartholomeo...

Lenso. 1.ª. De la de quatro...

perpetuo que en cada un año sepa

gan a la Coleccion de esta Villa

Tercero. En Tercero en la Calle del tole

oillo en cauda de...

Palan

Canj

Los

su figura la del margen . . . 78-19

P<sup>o</sup>  
Palaz

Y Lindado en dho Terreno un Palaz

con onze vatas de suelo que se han



as 504

da Linda dho Terreno tiene regalada

su arrendamiento en cada un año . . . 22

Carga Vata

Para el Terreno al cual se le

con la carga de Inducia que se ha

ten que se va a pagar se pa

gan en cada un año a la Colecciona

de esta Villa de . . .

en el año de la . . .



11  
12  
13  
14  
15  
16  
17  
18  
19  
20  
21  
22  
23  
24  
25  
26  
27  
28  
29  
30  
31  
32  
33  
34  
35  
36  
37  
38  
39  
40  
41  
42  
43  
44  
45  
46  
47  
48  
49  
50  
51  
52  
53  
54  
55  
56  
57  
58  
59  
60  
61  
62  
63  
64  
65  
66  
67  
68  
69  
70  
71  
72  
73  
74  
75  
76  
77  
78  
79  
80  
81  
82  
83  
84  
85  
86  
87  
88  
89  
90  
91  
92  
93  
94  
95  
96  
97  
98  
99  
100

el sueldo todo lo pague en un...

12  
13  
14  
15  
16  
17  
18  
19  
20  
21  
22  
23  
24  
25  
26  
27  
28  
29  
30  
31  
32  
33  
34  
35  
36  
37  
38  
39  
40  
41  
42  
43  
44  
45  
46  
47  
48  
49  
50  
51  
52  
53  
54  
55  
56  
57  
58  
59  
60  
61  
62  
63  
64  
65  
66  
67  
68  
69  
70  
71  
72  
73  
74  
75  
76  
77  
78  
79  
80  
81  
82  
83  
84  
85  
86  
87  
88  
89  
90  
91  
92  
93  
94  
95  
96  
97  
98  
99  
100

... a la quinta y

3  
4

... de Jerez esta mudo

... la al margen ... 102 26

Fiesta ... una Dama a una a la ...

... del Tueblo media legua

... una fanega de quinera

... en una especie de ...

16

1

... cerca de ...

Arroyo de la ...

... N ...

esta Villa

Colmenaras  
en 300 Colm<sup>as</sup>

En Colmenara al villa de los Potos  
en el monte viejo. Otro en la Dehesa  
del Carrillejo en los quales y otros  
ríos de este término tiene rzerencia

12 26

Colmenar

Canado

Siete Bueyes

Dois Novillos de quatro años

Quatro Bacos paupas

Quatro de aquatro a horas

Dois Novillas de dos años

Un Novillo de la misma edad

Un Berrens de año

ca 22



Setenta Buecos bastos

Quinquenta y tres Lechos de dar a

Quarenta de año y medio

Veinte y quatro de año

Trenta y un Lechones a cinco me.

Veinte y cinco de diez meses

Un Cavallo de Trauaso

Dos Tumenos

Un Mulo

Capp q. fundo Bart.

Manrexa que porcedho

D. Juan Perez Lambiano

Tierra de D. Juan

de primera y la una restante se

tercera caliza en su especie se

siembra un año y de mas de con

fronca. Lo exmo de la Puebla P. y

H. Montañon de Santa Maxina, S.

16. 18.º

Joseph Moreno su figura la del

9

margen

491.6

Carga

Tiene esta <sup>na</sup> Capp la Carga de qua

no misa. Kzaxaw encara un año

Leno. 1.º do

La la de siete Kales perpetua

que encara un año se pagara a D<sup>o</sup>

124.º

Ma. Diego su muger  
q. proce. dho D. Juan Perez.

Tierra. Ina Tierra al otro de Balsico

distante media legua del Pueblo su

cuyas ruinas se ven en el

calles en su especie se remembra un

año y descansa dos. confianta, L. Juan

ru. Duran, P. Camino de Tlapal

F. El P. Jofre y el Beneficio

su Figura la del margen 375. 30

Tierra. Otra adho visto y distancia en ca

visa de su sancoar de D. J. J.

P. ay J. Ramirez de la Alconera 22

D. Pedro Ortiz 131-4

Carga

una Tercera de Casa de Cupo en

casa de un año quatro Alvaros

Capp. y fundos Iner  
Lopez q. p. dea dho T. no.

Tierra

una Tierra al riuo del Comarca

distante del Pueblo tres quaxas de leg.

en cultura ocho fanegas de Dizeca

colinas en su especie de sembrar en

and ydescamca por Confesion d. P. } 174-29.

Miguel Mexilla vecino de Tupa

Don Nrobal Me

15.30

55

161

Capa que fundo D. Ma  
ria de Lagos y procedo

Tierra

Una rra al sitio de las Cuevas  
distante del Pueblo una legua y

causa en fanegas de segunda ca

lidas en su especie se muestra un

año y de cerca de confronta d.

la Fabrica de la Loteria de la Pue

bla, P. Arroyo Corrallo. N. el P. Arroyo

172  
6.

Marion, y de D. Gomez Mexia

su figura la del margen

250-20

Tierra



gunda calidad en su especie de rem.

tra un año y de canva dor: confronta

ra. L. El Carril, P. Pedro Jimenez

17<sup>a</sup>

Yaramillo, Fr. Martin Pinilla de



zino del Pueblo y de la Hacienda de

Lozano Lopez sus hijos la del mayor. 116.2.

40<sup>a</sup>  
Fierro

Otra al vino de las Cañadas de

ante del Pueblo una legua y media

de ocho fanegas de primera calidad

en su especie de rembra un año y de

canva dor: confronta. Fr. Juan Toranzo

250-20

P. Juan Yaramillo, Fr. la

del Pueblo uno legua su Camino de la

vezas de primera calizas en su espe

cu se rembra unano y descansa en

confronta L. Arroyo de la Peltosa, P

P. D. Sebastian de la Propiedad, N. C.

12

Montes de Reyna en figura la del

margin 704.

Fianza

Olla al otro del Contar en distan

te un quarto de legua del Pueblo en ca

via seis fanegas de repunax calizas

en su especie se rembra unano y pes

2250.0

tierra

Otra el sitio de S. Marcos, Juan

150. de media legua del Pueblo su cauda

veinte fanegas de tierra calera en

su especie de memoria unana y escan

ra de confronta L. Arroyo de S.

Marcos P. On Juan Manrique de la

torre No Fr. la Cañada del Rey, O.

tierra de la Zofera Parroquia de es

ra Villa su Figura la del margen. 432.4

tierra

Otra ocho sitios y distancias su cauda

de tres fanegas de tierra calera en

su especie de memoria unana y escan

04.

182  
20.

250.2



Arroyo de S. Marcos en figura la

del margen

65-19

Tierra

Otra alvito de la Palma distan

re del Pueblo una legua en camada de en

co fanegar de tierra calva en un

especa se vembra mañ y descansa

dos componio Tierra del Padre

Evangelista vecino de Calzadilla, Poy

es D. Antonio Riales vecino de Su

ence de Caoto, Tierra de las Nieves

18  
5

en una especie que ve rumbra un año y

5-19

descansa dos, y las cinco restantes

11.301 inuites por destina: confronta L. D.

J. Co. Callando vecino de Calza

Ua, P. Camino que va de los Santos

Calzavilla. N. Camino que va de la

Villa de alca de Buenavista, y N.

vera del <sup>1201</sup> N. Camino que va de la villa de alca de Buenavista. - 218-19



19  
separado de la <sup>125</sup> en cercada al sur de los Belgos

distante media legua del pueblo de

cañada lanega y media de Terrena

la quartilla po

de tercera esta mudado de nombres

todos los años con intermision de figu

ra la del mozo en 196-14

Nota en Tenso

Vols

Tercera en Tenso de veinte y nueve

de reales y catorce mas Reales

que anualmente le paga Juana Ca

si 265

rales muda de Bulla sobre suero

al suero de las tercias

Tenso. 1900

La Buena de Juan Zapatero de

reales y treinta y dos mas tam

196-14  
Lento. V<sup>do</sup>

Juan Perez Zambrano le paga en

casa un año diez y siete reales N<sup>os</sup>

mille y sobre elibax al otro de la

Remerada

Lento.

J<sup>do</sup> Juan Co Cabrera mayor seu

reales y ellos Remerables en casa un

año cargados sobre otros elibax adicho

de las Remeradas

Lento. V<sup>do</sup>

Francisco Sanchez sei reales

remerables que en casa un año le paga

sobre elibax adho suyo de las Remer<sup>as</sup>

C. P. le paga enca

Lenso. V<sup>to</sup> El Convento de Religiosos de la  
Puebla le paga en cada un año siete <sup>rs</sup>  
y diez y siete <sup>ms</sup> Reales sobre di-  
cos al mismo vino de Herreñas.

Lenso. V<sup>to</sup> D<sup>no</sup> Probal Munos Garrote paga anual-  
mente doce reales <sup>re</sup> redimibles sobre vino  
de los al mismo vino.

Lenso. V<sup>to</sup> D<sup>no</sup> Probal Caro Herreñas de Fuentes  
de Cantos <sup>rs</sup> ~~Reales~~ y cinco <sup>ms</sup>  
redimibles que en cada un año le paga  
sobre unas Casas y demas vinces que en

Ordo de Balfuo y una tierra a lo

Valdelarosen.

Ydo Benita revera our Kales una

mibles que en cada un año paga sobre

casas Calle de Turaferron

Ydo Fr. Co. Co. Garrido paga en cada un

año diez y ocho reales reanmibles so-

bre unas Casas Calle del Salomar

Cargas de Sta Capp<sup>nia</sup>

Carga Fiere la Carga de ciento setenta y

seis reales que en cada un año se dan

Jo  
Fueron

Calzarilla

Carga 1<sup>ra</sup> La la de retenta y nueve reales y  
veinte y dos mrs que en cada un año  
se pagan al Administrador de dha  
Capp<sup>nia</sup> que es el que la posee

Leno 1<sup>ra</sup> La la de retenta Nales que en  
cada un año se pagan ala Colectu  
ria de esta Villa

Carga 2<sup>a</sup> La la de retenta y ocho Nales  
que paga cada tres años en la vigua  
del Vicario Q<sup>ral</sup> por tomar las qu

11 // D. Alonso Fr. C.  
Ramirez Puvitero

Vinea Puvitero

Casas: Vinea Carra de dos puros Calleci

de Loguerra con renta y muelo de agua

en frente y veinte de fondo linda por

una parte con ella con D. Alonso

de B. de B. de Loguerra con

Casas de Antonio Capuan su renta

de muelo regular del año en diez



del Verano produce de utilidad de

320.

ante semejante a otros



Lenso. Vdo. Tiene la carga de onze reales por

petros que en cada un año se pagan

a la Colección de esta Villa

Lenso. Pro. La la de diez reales de similitud

que en cada un año se pagan a una

de la Capp que goza D. Benito

Herrera Pro desta Villa

Lenso. Pro. La la de diez reales de similitud q

en un mes se pagan en cada un año

200

pro. Monja

20

Handwritten notes on the adjacent page, including "15. 8", "40", "Lenso.", and "Lenso.".

del Pueblo de Cauca diez fanegas

de Semera Calisad poblado de olivos

de Segunda de memoria todos los a

esta murado en figura la del mar. 2.6)6-22.

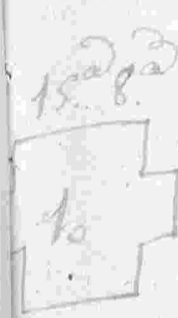

enro. 1.ºo Tiene la Carga de presencia y un

hacer y mesio perpetuo que enca

da un año repagan a la Colección

de esta Villa

enro. 2.ºo En todo sus Haceres Reunibles

que en cada un año repagan a una

denota del Comuna de esta Villa

libre al curso de las de

1

se remembra todos los años esta ma

114.11

zade una figura la del marcen

Tenue

Tenue. Vdo. Tiene la carga de treinta reales

perpetuos que en cada un año se pa

gan al Convento de N. Sra. de la

la Villa de Lafia

Tenue

Tenue. Vdo. La casa que es de reales y me

ros Reales que anualmente se

pagan a la Obrepia de Montano q

admynistra D. Carrizosa de Peruelo

vecino de la Puebla de Sancho Perez

2540

Oliba

figura la del margen.

30

4.11  
Tercio 1<sup>o</sup> Fines la Carga de veinte y siete

Realos Reales que anualmente

se pagan al Comendador de Nigra

Concepciones de Fuente de Casos

Tercio 2<sup>o</sup> Además están gravadas las

quatro posesiones antecediendo con

un Tercio Real de que se paga

en cada un año, y se presenta

Real Vellon del Mayordomo de D<sup>n</sup>

Juan Mathias Grafeza vecino de

540

62

na calidad en su especie esta nueva

3

da su Figura ha el margen. 648.

1220 F. de la Caxa de reserva y sus

Mater Nominables que en cada un año

repagan a D. Miguel de Mendocia

vezna de la 1<sup>a</sup> de Tassa.

Fianza En una Drenas al rito de Maniqu

andada distante del Pueblo en quanto se

legua su cauda siete fanegas de se

quenda calidad poblada de eruzinas de

la misma se nombra un año a de

varas y v. Cathalina Gregoria m. 31

Figura la del margen ..... 572-12

7<sup>ta</sup> censo y do Tiene la Carga de veinte Kales de

al Edl Censo Notmible que en cada un año se

pagan a D.<sup>n</sup> Alonso Carrallan ver-

no de Fuente de Cantos.

7<sup>ta</sup> censo y do La de onze vi. perpetuos que en

cada un año se pagan a la Colectoria

de esta Villa

7<sup>ta</sup> Tierra con Enchinos Otra tierra alvino del Arroyo

la recaido en un vinculo q<sup>ta</sup> fin con la Cruz del Campo distante del Pueblo medua

Someras de se

L. Antonio Naranjo, P. Manuel

Bolrico Fr. Benito Botello de,

17<sup>o</sup> 17<sup>o</sup>

Barcaxota, y Arroyo del Carr

2

o su figura la del margen.

163-18

Tiene la Carga de quinze Kales

Normibles que en cada mano sepa

pan a D. Juan Luano P. de Mexico

de la Frontera

Tierra con una tierra al otro del Barcaxota

distante del Pueblo media legua su cauda

seis fanegas de Jense de poblada de Car



Benigno y el D<sup>n</sup> Juan Navarro su 32

Figura la del mango 371-4

Benigno y el D<sup>n</sup> Juan Navarro su 32

reales Reunibles que en cada mano se

pagan a D<sup>n</sup> Juan Cavallero por esta

Villa de ...

Benigno y el D<sup>n</sup> Juan Navarro su 32

que paga en cada mano a D<sup>n</sup> Alonso

Benigno y el D<sup>n</sup> Juan Navarro su 32

Benigno y el D<sup>n</sup> Juan Navarro su 32

por las posesiones anteriormente de ciento

reales Reunibles que en



5. <sup>ante</sup> <sup>una</sup> <sup>quarta</sup> <sup>de</sup> <sup>tercia</sup> <sup>de</sup> <sup>tercia</sup>

A. K. E.

su Cañada ocho fanegas de segunda ca

lidad en su especie de rumbra en año

y de canva de confonca S. D. Lope

Gata, P. Camano de Buaguellos S. D.

17<sup>o</sup>  
8

Juan Carquere y S. D. Alonso Ra

merez su finca la del madoxa 334.4

Tierra

otra al mismo sur y distancia su

cañada en el fin.  
ulo y fundo de Fran.  
fundo y en su  
hijo de Fran. ph

cañada de fanegas de segunda ca

lidad en su especie de rumbra en año

y de canva de confonca S. D. Lope

Tercera

15

Tercera

Terzo. 1700 Las dos tierras antecedentes vie 33

con la carga de treinta y nueve vacas

de vacas resacas que anualmente

se pagan a Don Miguel Muñoz

157 La casa de esta Villa.

Don Juan de la Cruz de la Ca

marca distante al Pueblo media

legua de vacas en fanegas de tierra

de calidad en su especie se cuenta un

ano y de vacas en confronta de Ca

P. N. D. Alonso

Recuerdo con el Vin  
log. Fundo 878  
var. Gu. 2. No.  
re. u. hijo v. fran  
ph =  
obaremas de 3  
fan 433-

distante del Pueblo medio quarto de Leque

su Cauda cinco fanegas de primera

calidad en su especie se nombra todos

los años esta marcado su figura la del

margen

721-a

Lezcano

Otro atrecho de la Calleja del Segor

de Toros nuevo distante del Pueblo sesenta

fanegas su cauda marcuantilla de pri-

mera calidad en su especie se nombra

todos los años esta marcado su figura

la del margen

36-3

to.  
S

to.  
1/4

to.  
1/4

Lezcano

Lezcano

penada de esta Villa

Texcaco

Otro Texcaco a la Calle del Pozo

nuevo confinarse con las Casas su

cauda una quadrilla de primera ca

linda en su especie se muestra todos

los años y dentro viene en Pajar con

seis varas de frente y doce de fondo

esta medida es Texcaco, y puede

ganar de arrendamiento en Pajar

1/2

por Ducados al año

58-3

Tiene la Calle de Santa Ana

3

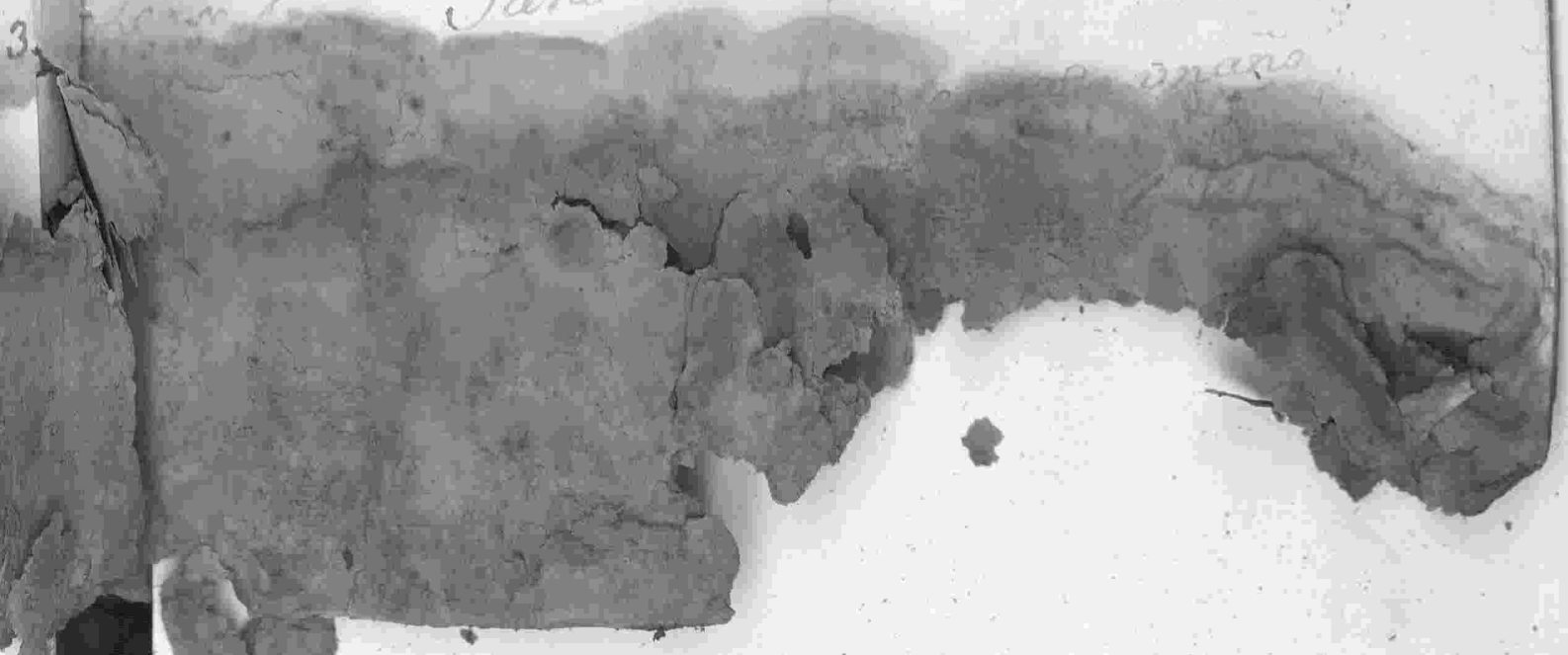

Vinda por la vía Carar de D<sup>o</sup> Francis

co Guerrero, Loguessa Carrinal de

vinculo de Bartholome Lopez su

arrendamiento Notado al año en

tres Ducados

33.

Zeno. 1<sup>o</sup>

Fune la Caraga de Cinco Kalas

ocho años veniables que en cada

año se pagan a D<sup>o</sup> Pedro Nal

vaxo P<sup>o</sup> de esta lilla

Patrimonio

Fueralina Una Tierra al curio de Balsas de

Zeno. 1<sup>o</sup>

el 2

10

1/2

Zeno

esta murada su figura la del mar.

Zeno. 1<sup>ro</sup> Tiene la Carga de veinte y nueve

Kales y catorze más perpetuos que en

casas un año repagan al Cn. Venoz

Duque de Venia

In Zencado a la Calle de los Venoz

el 815 100 continos a las Casas su cauda

de media fanega de primera sembrada

en los años esta murada su figura

72-6.

la del margen

Zeno. 1<sup>do</sup> Tiene la Carga de once Kales

en año repag

10  
1/2

81

81

In Cauda duos fanegas de Terrena de

libras en su especie se remembra un ano

y descansa dos. Confronta a. D. Juan

Gutierrez, P. El Parral Mexima, N. Co

nada Rab. P. El Concejo su figura la

18<sup>o</sup>

10

el margen.

218-19

Zorcedo

In Zorcedo al visis de la zeleminar

distante mena quanto de Segura del Pueblo

2-11

In Cauda quatro fanegas de Segura

12<sup>o</sup>

A.

calidad en su especie se remembra todov

Zorro

Canal

a Dn Lope Gava Vizcaino en Villagracia

Yendo... Y la labor de sus muelas y arados por

petuar en cada un año a la Coleccional

de esta Villa en limosna de los Reales

por cada una

Canas... Linco Bueyes de labor

Frescuras de bestias finas

Quarenta Carneros finos



Quarenta y treinta Cruzes Boracidas

Onze vacas de tres años

Siete de uno y medio

19 10



Bienes Beneficiales

que posee oho Pesviera.

<sup>ma</sup> que fundo Fernando

Nicolas Garrido.

Lercado. In Lercado al vicio de la Carrera

distante sesenta paces del Pueblo su

Cauca una fanega de pumera seri

to. 2



embra toda los años esta murado su

figura la del margen.

144-11

Tierra y Ca. Una Tierra al vicio del Colmillo

zinar

distante un quierro de legua del Pueblo

su Cauca que

conferencia de D. Joseph Masan

Plan Animan N. B. Jph Camino

17. 17. 72

Diego Roman en figura la del

2422

margen

Ydo June la carga esta Capp de nue...

benivas ... encada ... año que de

ve de ... el Capellan

Item por la que fundo  
Maria Guarnida.

Yna ... al sitio de Balpico de

lance un quarto de legua del pueblo

...

4. 11.

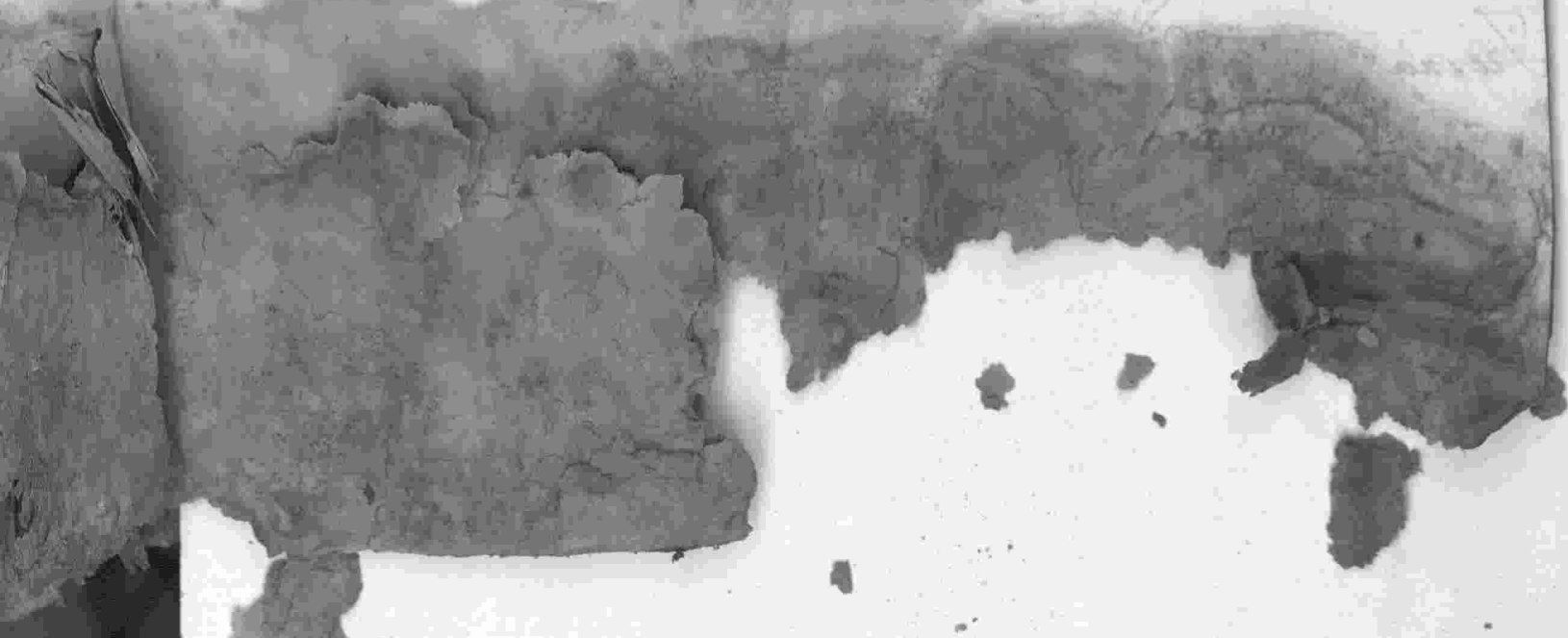

mino de Burquello N. Joseph Max

17<sup>o</sup>

un, que Juan de Olmos su figura



la del margen

272-11.

S.S.S

Otra al vicio de la Kelga distante

distante del pueblo un quarto de legua

su cauda diez fanegas de trigo

de y quatro de texera se remembra en

ano y de canario por Confirma por el

Don Domingo Pio de la Catedral, P. y S.

17<sup>o</sup> 47<sup>o</sup>

Don Juan Carquero N. el Cerro su



figura la del margen

338.

Tierra

ano y de canarios. Confrenta S. An

onio Naranjo P. F. Co. Rosio

18<sup>a</sup>

6

H. Joseph Rencor, y c. D. Joseph

de Henera en figura la del mar... 131-4

Jura... Una alvato del Cauz sustar

del Pueblo media legua de Cauda del

208

19<sup>a</sup> / onegar de segunda calidad en un

especie de sombra un año y de can

ra de Confrenta S. San Animas

17<sup>a</sup>

6

P. Canada Kal, N. N. Probal Ru

ales y c. Sinculo de Lorenzo de

250-20

252-20

12

38

fanegas de Terrena calidad en su es

peue, la una fanega poblada de Cruz

de segunda, se viembra en vino y pesca

131

vador, Confirma D. Diego Carrion

Lago, P. D. Joseph Camino N. To

18.17

3

reph Martin, y D. Francisco Ni

menez su figura la del mandago JOF. 12

Terra

Otra al vino del Mamillo dis

rante media legua en Cauda veis fa

negar de segunda calidad en su espe

cie se viembra en vino y pesca

132

Terra

1.50

17

4

Terra

12

5

Tercera... Una libras de los Cochiales puras

re del Pueblo menor quanto de leona su ca

vida mena / anera de rezarza calada en

su especie se rembra unano y descansa

1.955

dar con fionta S. Antonio de los Rios

172

an Felipe, N. D. Joseph de Herrera



ya la Colectoria su figura la del mg. 20-30.

Tercera...

En zencado al vito de los Rios

tres quartos de leona su causa / una fa

negas se repunta calada en su especie

122

de rembra todo lo que esta menado

en una especie de sombra un año y descan

ra dos. confronta con Don Lope Carr, Pa

meno de la Alalaya, y el Beneficio

que se ha de las Tribas susfigu

ra la del margen

Contar en Tenso

Ydo - Porque en Tenso de veinte años

hater nombrables que en cada un año le

paga Aquella Carría sobre sus Ca

mas Calle del tolesillo

Tenso. Ydo Otro nombrable de cinco años Na

082

292-12

Munio

Carra

Ha Recai do  
800h Hexa

Tenso

Munio

D. Benigno Joseph  
de Herrera Presvitero

Viene Patrimonial

Carras

19 Inas Carras de un piso Callecel Po.

2-12 Ha. de caido en  
D. J. Herrera

20 nuevo con quinta varas de frente y

ocho ojos de fondo, linda por la dia con

linda de ella con Carras de Miguel Bac

quez, y Liguerra otra de D. Alonso Me

ria Barreros Po. en un arrendamiento

regulado al año en sus diezados

Termo

Viene la Carga de un Teniente

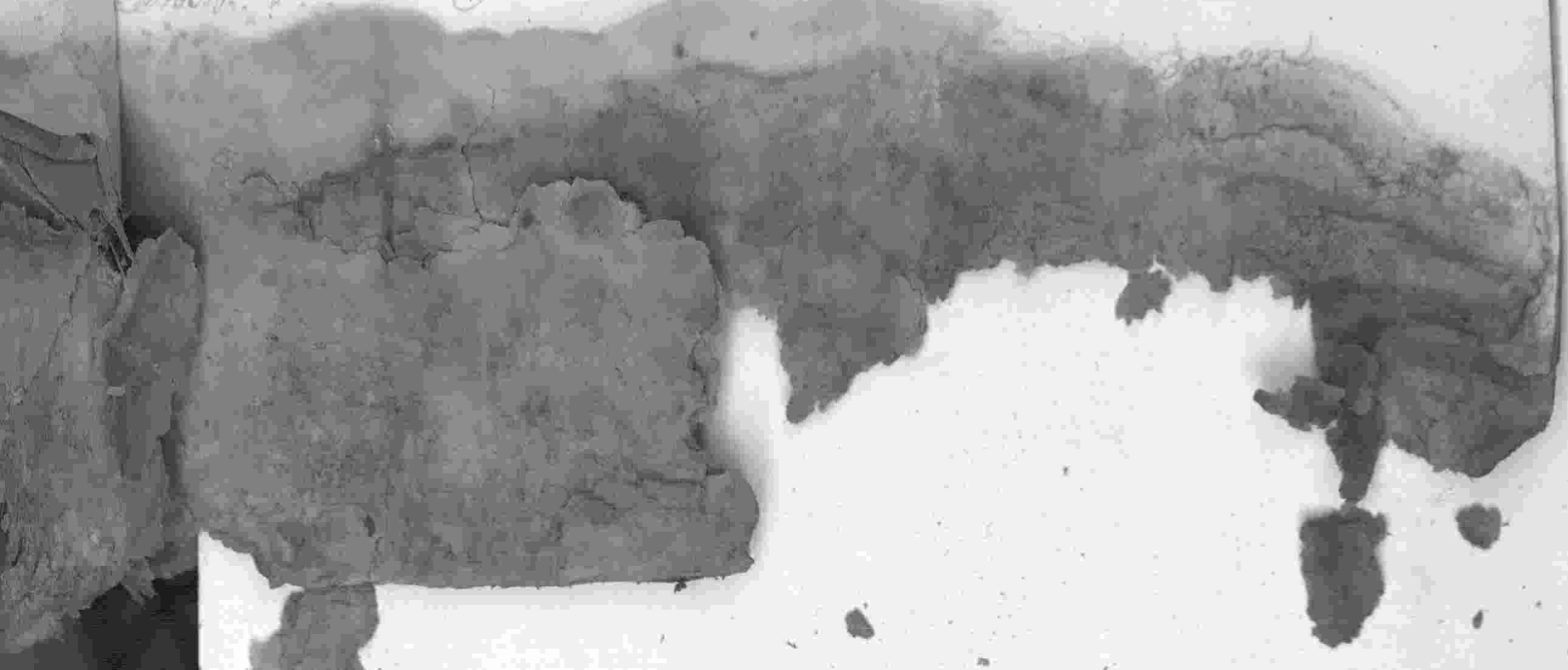



Quando... Treinta Lecciones de año...

Unos Beneficiales

Capo q. fundo en esta Va

laponce actual m. }  
gnt de Hon. 1. no. }  
rapa

D. Fernando de Herrera

Unos en Tenos.

Ydo. Seruio en Tenos. Comible de don

Kaler ydore mas quide redior en

cada un año le paga D. N. Meno Ra

mirez de sus vienes.

Tenos. Ydo. Oras Comible de venio y seis Na

ter y medio que en cada un año le pa

Tenos.

Tenos.

Tenos.

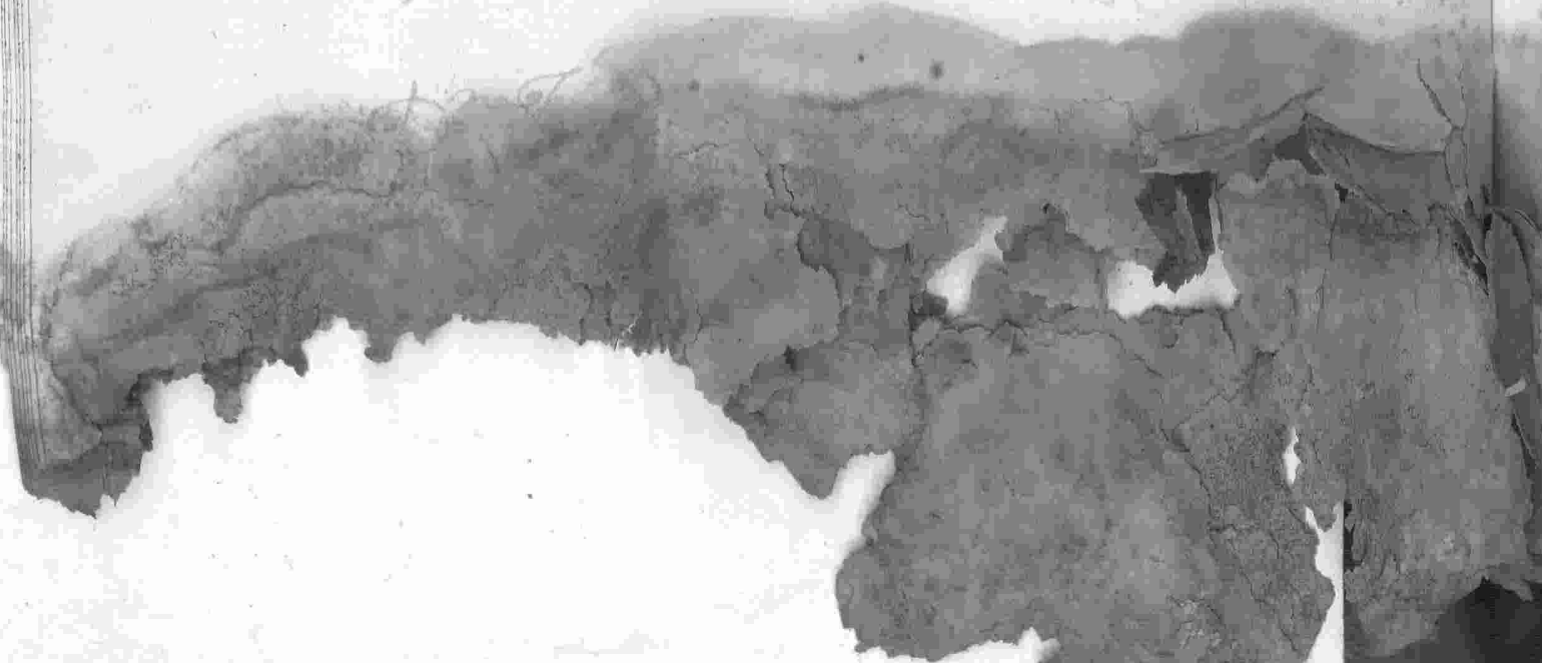

que se repuso anual para Juan Perez

41

sobre sus vienes

Tenno

Otro de cinco Nales Normibles

que en cada un año se paga Francisco

Cabrera sobre sus vienes

Tenno

Otro de quatro Nales Normibles

que en cada un año paga Lorenzo

tenno como matador de la Puca de Yo

otro Albaron sobre sus vienes

Tenno

Otro Normible de tres Nales que

se paga Francisco

11.

Apróbal Caro vecino de Fuentes de

Cantos sobre sus vienes.

de  
Lemos

Otro Normible de Freixo y tres

cales que en cada mano le paga Apróbal

Carriero Cordoba sobre sus

vienes.

Lemos

Otro Normible de veinte y quatro

cales y veinte y quatro más que en

cadaver año le paga Joseph Bap-

tista sobre sus vienes vecino de fu-

ente de Covria

Fuente



172

2

Nota

Segunda calizas en su especie de tierra

bre en un año y de canchales de: Confronta

de Arroyo de Valdebarros, P. y S.

172

2

Dr. Alonso Fariñas, N. Dr. Juan

Bora en figura la el margen..... 83-18.

Nota... La rumba Dr. Donacio Calcaete

era y papa se seis fanegas una yva

para la renta le queda de utilidad.

Tiene la carga dha Capp <sup>na</sup> de vein

te y quatro Misas Readas en cada

un año

Dr. Con

30

W Rates y p<sup>er</sup> sus m<sup>er</sup> que en cada un año

le paga Alonso Rodriguez de sus vienes

Lecho

Ocho de catotze reales que anualmente

paga Juan Naranillo de sus vienes

31 38

Lecho

Ocho de ocho reales que pagamos en

cada un año Lorenzo Domínguez y Ma

ria Melera sobre sus vienes

Ocho por veinte y tres reales y diez y

seis m<sup>er</sup> que en cada un año paga Ma

ria Pachona viuda de Pedro Cavalles

33 21

17

7

7

9  
En la tierra alcazar de la Camina de

rente un quarto de leuca en cauda de

te fanegas de tierra calida en su



espede de vientos un año y de cana

dos. Confianza de Camina de Sevilla

Don Alonso Ramirez, Don Jo.

monga de la Cañal, y de tierra

que administras Don Gonzalo de

17.  
7

gura la del margen de

153...

Otra al villa de Contadero de

Fern

Yo...  
Yo...

80

ano y descanse dor: Confraria de Nra

Senora de Coronada, y Caridad de

el Sr. Fr. Fabrice, y su familia de



un su figura la al masea

416.2

Carga Fiere la Carga de una memo

ria perpetua de veinte y quatro Mat

ter que en cada una se repagan por

una Misa cantada a la Colectoria

en esta Cella, y treze misas Nra

Capa que fundo Alon

ta laponee actualm. }  
 Fran. Rincon Clerigo }  
 de menor...  
 recado...  
 al...  
 nam...

45.0  
 17.  
 10  
 Carga  
 esta en  
 a necesida  
 Alonzo  
 en su...  
 sco con  
 Rey el...

vino de Dues fanegas de segundo

44

Calidad en su especie se viembra en

16.21

año y descansará dov. Confronta L. gn



Ygnacio Calcañero, P. Nra Señora

16.22

17.2

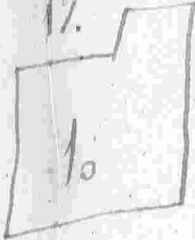

de Coronada, N. El Dueño, y S. Co

reban Fernz su figura ladel marg... 416.22.

Carga

Tiene la Carga de zincos misas

Rezar en cada un año

Capp q. Junco

Mania Riquelme

esta en litigio =  
a recorda en 8.2.18.18

Monse Montañes, 1818

se justifico el 18.18.18

con la 18.18.18

na Tierra al sitio de Valdeca

loma su capi



calidad en



Borello P. nra Señora de Coronada, S.

D. Alonso, Kawano, y S. tierra del

Duero su figura la del margen. 116.22

Otra al rrio de las Canadas du

rante del Pueblo una legua y caudal

seis fanegas de sumera caloras en su

especie se recuerda un año y descansa

dos: Confronta, S. D. nro Casita

nera, P. Arroyo de Matasanos, S.

Sexmo de las manantios S. D. Juan

Carquite

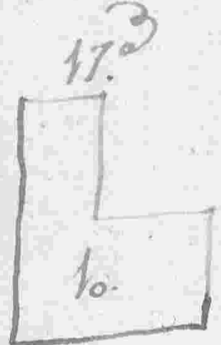

Temo.

Temo.

Temo

359

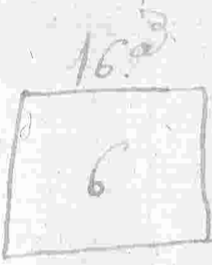

Don Antonio Albano de sus vienes

Tengo...  
Otro de nueve reales y comibles

que en cada un año le paga Blas Ca

rote menor de Martin Carrero de

sus vienes

Tengo...  
Otro de nueve reales y comibles

que en cada un año paga Juan Ferrer

sobre sus vienes

Tengo...  
Otro de seis reales que de comibles

comibles en cada un año paga Agus

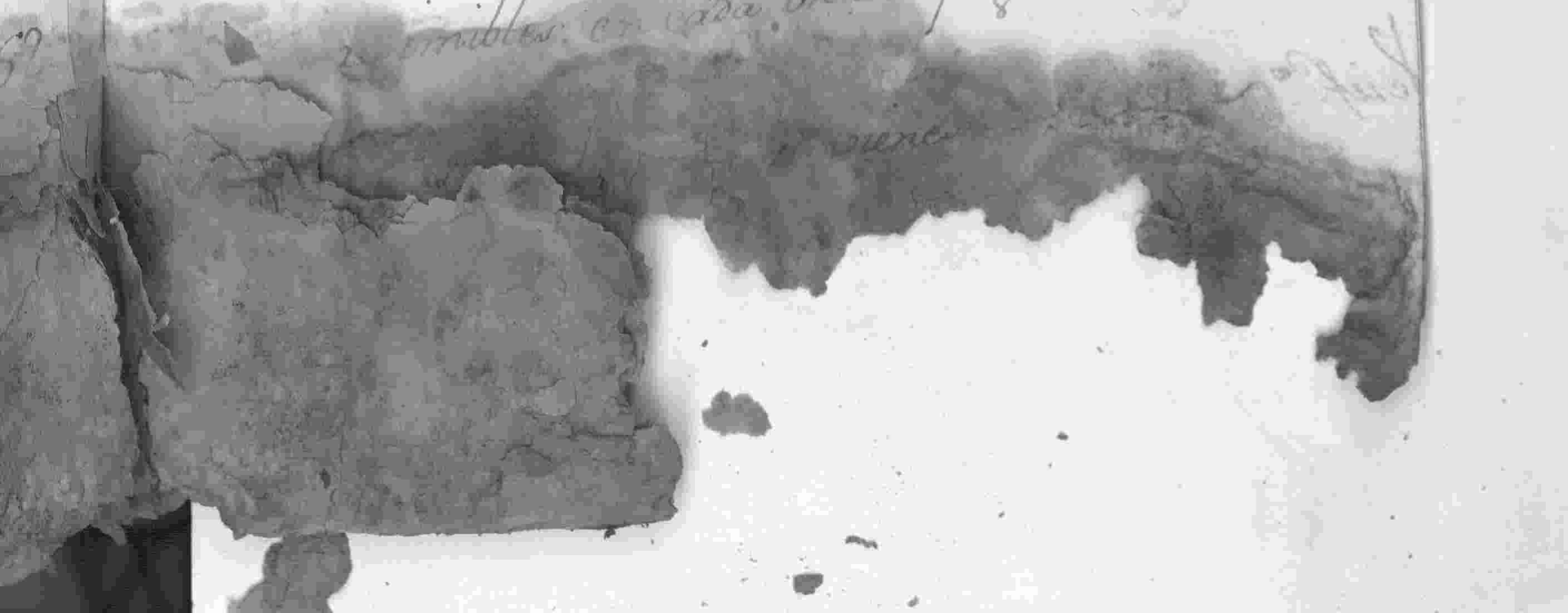

una en Cada año

D. Juan Francisco

Cordon Penitens

Vienes Patrimoniales

Casa Una Casa de dos pisos Calle de

con quinze varas de frente y de fon

do diez y ocho linda por la d<sup>ca</sup> sali

endo de ella con Casa de Juan Moreno

de Mesa Izquierda otra de Miguel

Gonzalez Cordillo suarenamiento

Regulado al año en veinte ducados

Verif<sup>do</sup>

Fine la Casa de

Vdo

Fianza

10

77

Regina zeli de la V. de Zafra

46

Vdo

La lade treinta Males Normibles

que en cada unano se pagan a D<sup>n</sup>

Diego de Torres Pinze de Leon Co

mo capellan de la que fundo Garcia

de Leon Vizcaino de Sevilla

Fuerra m<sup>da</sup>

Vna Fuerra al rrio de la Cuesta

contiguo al Pueblo de Cañada fa

neza y m<sup>da</sup> de primera calidad

10<sup>da</sup> 19<sup>da</sup>

en su especie con diez y seis libras

a todo los a

11

10  
Kales recibibles que en Cada un

ano se pagan a D.<sup>n</sup> Diego de Jora

tenze de Leon veruno de Sevilla co-

mo Capp. de la que fundo en ella

Carrria de Leon

Tercio 1.<sup>o</sup> Otro de doce Kales y doce mrs

recibibles que al ano se paga ala

Capp. que fundo Franz. de Parada

de la que es Capp. D.<sup>n</sup> Jph. Joachin

Juano Vera de Jerez de la frontera.

Tercio 2.<sup>o</sup>

Otro perpetuo

Tercio

3  
10.

1.

Zercado...

41

En Zercado al río de la legua

distante menos quarto de legua del Pue

blo su Cauda una fanega de prime

ra calidad en su especie se nombra

todos los años esta murado su figura

la del margen 100-11.

103

1.

En Tierra al río de las La

dechar distante medio quarto de

legua su Cauda vece fanegas de

su calidad en su especie se

104

P. Rodriguez, y P. Monja de Regina de

la 1<sup>a</sup> de Tapa su figura la del marq. ... 272.16

Fuera ... Orta al sitio de la Carrasera

ante del pueblo un quarto de legua

causas por fangos de sequia

calizas en especie se vumba un

año y presencia de Confesion L. Vis

mar Matamoros, P. Maria Mariana

17<sup>o</sup>

3

N. Antonio Narvaes y P. Soana

de los Talar ... la del marq. ... 125.10

292.11

vidas de media fanega de primera el 7e

88

temun y media poblado de olivos de la mu

ma calvasa en su especie se siembra

todos los años esta murado y figurat

la del margen

87.22

Ayer por los marqueses como

por la Nacion Constante no se siembra

el olivar

Tiene la carga de siete reales

y media Normales que anualmente

125.10

Don Juan de Lambiano

Cepellera

12.10  
1/2

10



Esta tierra esta  
viciosa en la ala  
nia a Cachi.  
Gany de la calba  
Tagui duplicada

Ena tierra al rito de los Caños de

vante tres quartos de legua su Cañada  
por faregar a segunda calada en su

especie se rembra vn año y descanca

dos. Confronta el Camino de la Rata

Pon Juan Co. Cuernavaca, N. El Campes.

172



de San Juan de la Huella su figura

se la del margen

83-18.

Canas... Don Novillar con sus Tareas

Ena Tumbata con su Tarea



Como Capp de la que fundo  
Cathalina Canina la Calca.

Finco Beneficialer

Tienda 1/2 Una tierra al sitio de los Caños visitan  
te del Pueblo vecuquatos de legua en  
cauida quatro fanegas de vequanda ca  
lidas en su especie se rumbua un año y  
descansa dos. Confronta S. y S. D. P.

18.

172  
1

Por Camino de la Plata, N. Cl

Canche, en figura la del margen..... 167-2.

Una al sitio de Balsos distante

52

descansa de: Confronta L. El Bene

ficio Curado, P. Fran. <sup>C.</sup> Gordon H. V.

172

A

probal Lopez, y dho Gordon su fi.

gura la del maggen.

167-2.

La Renta de dha <sup>na</sup> Capp. se dis.

Nota

tribue en mesas a precio de seis Ka

les cada una

Tierra P. l.

na guerra al rito de S. Mar

esta situada en  
Christoval Hon  
1720 de dha l. un  
cia

con distancia del Pueblo tres quartos

1721

de legua en Cuida quatro fanegas

de Jexena <sup>o</sup> lida en su especie rem.

la una

vezinos de Calzarilla, y V. Camino de

Fuente de Canos su figura la del

: 82-14.

margin

Lenso. 1990

Tiene la Carpa de Sire Walter

perpetuos que en cada un año repagan

a D<sup>no</sup> Diego de la Posa P<sup>o</sup> vezinos de

la Ciudad de Mexena como Capp<sup>n</sup> de

la que fundo Alonso Garcia Carron

y Alonso Diaz de Fern<sup>do</sup> Alonso

Nova

Fon<sup>do</sup> estas tierras se labran por

el Capellan

Paxada con ocho varas de frente y diez y ocho

de fondo, linda por la d<sup>ca</sup> valiendo de

41.58

ella con cara de D<sup>o</sup> N<sup>o</sup>ptobal Lopez

izquierda otra de Francisco Navar

su arrendamiento regulado años en

seiete Ducados .....))

Tenro y do

Frente la Caaga de un Tenro

Normible de veinte y cinco Kaler y

sea mar que de Kaito en cada uno

ano se pagara la Copia de la

Vanque seerta Killa

Tenro y do

Otro

Tenro

Tenro

Ha'Kca  
D<sup>o</sup> N<sup>o</sup>ptobal  
Navar  
de Dale  
por en  
cor de la

10.  
1/2

Vecinos de Tapa

Tercero 1800

Que tambien Remible de nuebe

Reales anuales que se pagan a Nra

Señora de Coronada de esta Villa

Tercero... En Terceado al rita de la Calle de

Haciendo en  
8.º xptobal  
Havanna Veg.  
de Valencia  
en Mah  
de Curruonda

tinageros su Cauda de media fanega

de primera calidad en su especie con

cuete olivar los dos de segunda y los

Restantes de primera se siembra to

dos los años esta murado se figura

la del margen



102-6.

10. 19. 2  
1/2

Tercero

Alonso Berzosa P<sup>o</sup> de Lillofranca

Olibax: En olibax al vino del Tarrat dis-

Ha' caido en  
D<sup>o</sup> n<sup>o</sup> protal ma  
barro. V<sup>o</sup> de  
Valencia  
en la Confronta  
adho Juan

tante del Pueblo una legua su cauda

una fanega de primera calidad en

su especie: Confronta S<sup>o</sup> Antonio

Maxamilla, P<sup>o</sup> D<sup>o</sup> Miguel de Aquilón

La tierra de fuente de Cantos, y S<sup>o</sup>

4<sup>o</sup>

1.

tierra de las Religiosas de Cuenca

brev su figura la del margen ..... 270.

Tenno V<sup>o</sup> do

Fiere la Carga de un Tenno

Waimit

Lubas de Sevilla como Capp de laque

fundos Gancia de Leon se que es Admini

strador Pedro Galeas vezino de la Vi

lla de Tafia

Termino

En Termino al otro de las segas

distante medio quarto de laque del Pueblo

en causa ochos fanegas las seis de pri

mera y dos de segunda calidad en su ca

pecie se rumbra todas las años con un

terminacion esta mixado su figura la

10<sup>a</sup> 12<sup>a</sup>

8

1098

del mesen



y veis más que anualmente repagan  
a la Colección de esta Villa

Que Numble de nueve Nales N.

ditos que en cada un año repagan a la C.

frades de Nra Señora del Rosario de

esta Villa

Texado... En Texado al río de la legua

distante medio quarto de legua del Puel

blo sucauda quatro fanegas de pri

mera calvada en su especie se viembra

to.

A

todos los años

esto hizo  
do del Rese  
no nada c  
oma de la  
da. de los  
triney. Bu  
pagas - 12.

S

Lenso

Lenso

esta hipoteca  
do al peso toda  
no nada como  
onta sea M.  
da. de 705 ante  
tray. Buenos ve  
lugas - 12.<sup>a</sup>

distante medio quarto de legua su cauda

tercio fanegas de segunda calidad en

su especie se viembra todos los años es

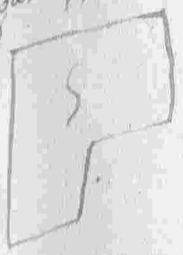

ta murado su figura la del margen 580

Zenso 1.<sup>o</sup> do

Forme la carga de un Zenso No

mible de veinte y quatro reales y ve

inte y seis más que en cada un año se

pagan a la Colegiatura de esta Villa.

Zenso 2.<sup>o</sup> do

Otro de nueve reales No mibles

que en cada un año se pagan a D<sup>no</sup>

Cura de



Tercero. Vdo. Dno perpetuo de seis reales li.

moona de dos misas que anualmen

re se pagan a la Colectoria de este Vdo

Tierra. Una tierra el sitio de San Mateo

Ha recaido en g<sup>ra</sup> Bar<sup>ra</sup> me Lanchazo } con distante media legua del Pueblo  
Voz de Calabilla }

su Cauda ocho fanegas de ceniza

calidad en su especie resumbra un

ano y descansa dos. Confirma. S. tie

ra de la obisapia que administra Dn

Carria de Remelo veruno de la

Pueblo de

Al. 01... pellaria de D. Pedro de Alvarado sus 50

figura la del margen... 174-29

Carga... Tiene la pencion de quatro ca

les limona de dos misar Criador q

todos los años redizen por el Almas

Dr. Juan Manuel Lambiano Co-

misario del Santo oficio

Fianza... Una tierra al sitio del Caranoni

distante media legua del Pueblo del

cauida una quartilla de sequida

alida... siembra

Antonio Vidal su figura la del ... 10-14.

Carado

Una Tumenta

Tres Lechones de año

Dos de amedio

Dos de azinos meses

Vines Beneficiales

Capp<sup>na</sup> que fundo Ma  
ria Simon her. de la Realidad

Venta anual en  
Lensas Noimibles.

Lensa... Perzue en Lensa de veinte y un  
Kales y veinte y un mas que se  
paga

Ante

Lensa

Lensa

Diez y ocho de veinte y seis reales y ca

quince más que en cada un año paga

Joseph Basquez sobre sus Casas

Calle de Taxada

Diez y ocho de veinte y seis reales y ca  
Lanzo Juan Perez Lambiano paga

ocho reales y ocho más en cada un

año sobre tierra al rizo de Min

poluengo

Diez y ocho de veinte y seis reales y ca  
Lanzo Don Manuel Herrera de

quince reales sobre sus Casas Ca

de Lafia sobre tierra ala Carrasca

Censo... Otro Juan Lemos de diez y

nuebe Kales y veinte y seis mas so-

bre tierra alviro de Algarporras.

Censo... Otro Juan Gonzalez y la Victoria

de diez y nueve Kales y veinte y seis

mas que pagan sobre sus Casas

Calle del Palomar.

Censo... Otro D.<sup>n</sup> Manuel de Herrera

de quarenta y quatro Kales six

Tierra a

Casa

Kales y quaxillo de sus Cava.

56

Otro Franz Peña de ocho Ma

les sobre zexado al sitio de Mengo

Mengo, Lopez de la Galla

Otro de quatro Kales que paga

Franz Cumplido vezino de Tafia

sobre tierra de Carravessa.

Dn Juan Monje

Camarcal Pres

Vines Patrimoniales

Cava... Una Cava de un Pieo Calle del



Casa de Isabel Mexina, Loques

da con otra de la viuda de Julian

Cavanar su arrendamiento Regular

do al año en catorze ducados ..... 154

Molino de Aceite } Casa incluido en esta Casa una

Molino de aceite que por la tempora-

rada que muele al año produce de

utilidad cinquenta C. .... 200

Atahona

eran asimismo incluido en esta

Casa una Atahona harinera y en

la temporada que muele al año produ

poeta con te

que en cada un año se pagan a la Colectu-  
ria de esta Villa

53

Lenso. 1<sup>o</sup> Otro de ocho reales perpetuos q<sup>e</sup>

en cada un año se pagan a la Colecturia

de esta Villa por quatro misas rezadas.

Lenso. 2<sup>o</sup> Otro redimible de quaxenta y nue-

be reales y medio que de Noutos en ca-

da un año se pagan a la Colecturia de

Fuente de Cantos

Lenso. 3<sup>o</sup> Otro de quinze reales tambien

redimible que anualmente se pag

de la Cor

Tierra. Una Tierra al rrio del Canchal

distante media legua del Pueblo de Ca

no hara mas de  
10/2

vida diez y seis fanegas de segunda

calidad en su especie se siembra un

ano y descansa dos. Confronta L. Ca

mino de Burquillos, P. camino de

la Atalaya, Fr. y S. tierra que

17<sup>o</sup>

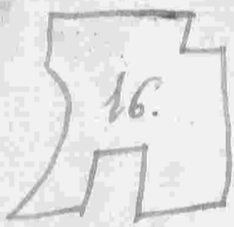

administra el Cura de la Atalaya

su figura la del margen ..... 667-8.

Tercero. 1<sup>o</sup>

Fuere la Carga de un Tercero

no imible se dice Nales que anualmente

Tercero

En la finca alrrio de Valpico duran

816. te media legua en cauda en Telemun

el mesia Telemun de primera y el otro

de Ferreira caloras en su especie esta

6.º 12.º

1x<sup>n</sup>

mezada en figura la del margen... 13.º

Tiene la Carga de un censo de

divisible de quatro reales y medio que

se pagan en cada un año separar a

Don Antonio Bererra Cura de Villa

franca

Zencado. En Zencado alrrio del Trogal de

una ca

los años esta murado su figura la del

margen

348.

Tenno. 1<sup>o</sup> Tiene la Carga de un Tenno de

simble de quatro reales y medio que

en cada un año repagan al Combent.

10 y 11 dias de S. Domingo del

Campo.

Titulo de Leperteneze en propiedad un  
Titulo de Nacion perpetua de esta 1<sup>a</sup>

que se arrienda en seis Duc al año... 66.

Tenno. 1<sup>o</sup> Tiene la Carga de un Tenno de

simble de

Tenno

10.  
1.

Tenno

ra de la Villa de Lafia

Terredos

En Terredos contiguo ala Cava

antecedente que haze una fanega en

rembradura de primera calidad en

162

su especie con nueve olivos de la mur

10. 17. 2

1.

ma reviembra todos los años esta

murado su figura la del margen... 211. 28.

Terreo. 1. 200

Fuere la Carga de un Terreo N.

divisible de Terreo N. de los q.

en cada un año repagan al Bene

ficio Cuxado de esta Villa

6.

95. distante una legua del Pueblo su cauda

quatro fanegas de segunda calidad en

su especie se viembra un ano y de

causa de: Confronca S. Antonio

panamullo, P. Arroyo de Mata

sano, Tierra de las Monjas

85. 115.

Carmelitas de Fuente de Canto S.

17.

A

D. Juan Martinez Pro verino de

la Torre su figura la del margen. 1672.

Feria... Orta al vicio de la Carranca

distante setecientos pasos del Pueblo

17

A

Feria

+

fronta, L. Juan de Torres P. Cam

de Lajra N. Maria Sanchez y

17<sup>o</sup>

A

S. Manuel Amaya su figura

la del margen . . . . . 162.2

Fuera

otra al sitio de los finales

distante medio quarto de legua y

cauda siete fanegas de tierra

ya cultivada en su especie de siem

bra un año y descarrados: Confiam

ra L. Camino de Lajra P. y N

Antonio

51





na  
Capp que funda  
me<sup>ez</sup>  
Bart. S. del Corao.

Tierra... Una Tierra al sitio de los Bo-

nales distante una legua en ca-

extrema }  
calidad...

uda de arefanegas de primera ca-

lidad en su especie se sumbra un

año y devescanza de. Confronta L.

Don Xpobal Lopez, Pgn y Leoncio

Martin H. tierras de Calra

16<sup>o</sup>

12

ella, y Don Pedro Ortiz su figura

la del margen ..... 704.

Carga...

Tierra

Otra Tierra al sitio de los Bi-

noy talavera } algo distante en quarto de legua del Pueblo

en Cauda tanto sanegar se dexera ca

lidas en su especie resuembra un ano a pes-

causa de: Confronta L. y V. D. Pedro de

pez, P. Francisco Hernandez, y el D. D.

Alonso Ramirez en figura ladel maro... 109. 5.

Nota

La Venta de estas Capp. se com

vienen en misa a precio de seis reales

les cada una

Com... por di

A.

Nota en Tenso

Tenso..... Se sabe en Tenso Normible de Ozerre

Nales y ocho más que anualmente

Se pagan Franca, Nimerex como pases

son de una Cava en la Calle de Sevilla.

Tenso..... Ocho de diez y ocho Nales y quince

más redimibles que en cada un año se

paga Juan Pasero etc sus Cavas

Calle de Aritia

Canas..... En Cavallo de Ozauso

Cava  
Hacia  
San

D<sup>o</sup> Juan Martínez

de la Torre Peñera

Vinos Patrimoniales

Cava  
Ha caído en  
puerto de  
Bateo

Vino Cavado con puros Calle del Ne

ma con once varas de frente y diez

y siete de fondo linda por la otra parte

endo de ella con Cava de D<sup>o</sup> Manuel

de Herrera, Licuenda Antonio Na

remullo su arrendamiento regulado

el año en quatro Ducados

ΔΔ

de la Torre Peñera

Colecturía de esta Villa

Lenso 1700

Don Noble de Vnco Naler y di

ez más que en cada vn año se pagan

a D<sup>no</sup> Joseph Juano, Com<sup>o</sup> Capp<sup>o</sup> de

lor que administra D<sup>no</sup> Juan Fran

zco Gordon

Cava... otra media Casa en otra Ca

Ha caído  
en Pedroxim<sup>o</sup>  
Naramillo

de del Herrador se unio que la

otra mitad pertenece a Juan Moreno

Lopez,

quien

2º Cargoso suarredamiento de

quero el todo de ella en siete Ducados

al año

al año 38-11

3º Tiene la Carga de un Tenes de

parte de la mita  
otra mita  
obra media

de quince reales el todo de la

Casa que en cada un año se pagan

ala Colectoria de esta Villa

4º Una Tierra al vicio de la Tierra

distante del Pueblo tres quartos de le

Pe

La Guerra de la Iglesia, P. orra de las

monjas Carmelitas de Luján, N.



La Canada Nal. y P. hereda del

Ranal su figura lo del margen... 250.20

Otra abstracción de San Marcos, dis-

recaído en J.

opt. nabanole tanto del Pueblo tres quartos de legua  
de Valencia: en  
a Confront. adho. D. P.

su Cauida cinco fanegas de segura

da calizas en su especie de sembradura

ano y descansados. Confronta L. Ca

meno P. Arroyo

17<sup>a</sup>



19 Una Vna al sitio del Rifa en el

6d

monte nuevo distante media legua del

pueblo su cauda una fanega de pime

ra Calera en su especie esta murada

6d  
1. CC.

su figura la del marger... 216

Unos Bacos censas fanegas

Canas...

Unos hornos totos de su a

Unos Vecinos Terros de ano

Una Mula

Una Tumenta

Unos Beneficiales





y de fondo sea lina por la dia con Ca

ra de Aguardiente Menor vuida de for

nando Carria y Quercia otra del fin

culo de Henneuelo su arrendam<sup>o</sup>

315. unto Ngulaga al año entres ducados... 33.

Piensa. Una Piensa al río de Santa Ju

lia distante del Pueblo una legua su

Cauida ocho fanegas de segunda ca

lidad en su especie se sumbra un

año y descamado. Confirma Loy P.

D. S. M. L. S. M.

Expediente

In Mercado al riuo de la Vega Div

ante null pavor del Pueblo su cauda

dos zelemenes de segunda calidad en

123

su especie redimida por lo anor

123

esta mixado en figura de ex. marq... 12-11.

Carga

Funda la Carga de onze Palen

limonia de una Misa Cantada que en

cada un año se pegan a la Colectoria

sea esta Villa

Capp que fundo  
Compa de Favor

de primera calidad en su especie se vi-

embra un año y descansa dos. Confiamos

ra L. P. y el Monjar de Santa Ma-

rina, H. P. y P. de Castañeda en

figura la del margen.

esta al río de las Canoas

distancia una legua del Pueblo en el A-

mayo de Matamoros su Cauda qua

tra sanear de segunda calidad en su

especie se rembra un año y descansa

162

3

176

1672

172

18

Figura la el margen

Ferraz... Olla abor... de las Cumbres de

La Olla... medio quarto de

Teja su cauda cinco fanegas las

quatro de Ferrera cabida en su espe

cu que se remembra unano y escansa

de, y la fanega restante unano por

naturalera: Confonca L. Camino de

la Alconera P. Vina de D. Joseph.

183

Calero P. Beneficio Curado

su figura

Valer y veinte y nueve más de N. de

resumibles que ante conente legada de p.

robal Carcano sobre sus Casas Ca

lle del Olibo.

Carga... Porribuen las N. de

ha Capp en Misar de seis N. de

cada una

Capp que fundo  
Juan Baragan

N. de en Tenos

Teno... Texuce en Teno de sesenta y

seu



Laguna, frans. Cabrera el mozo y

67

Joseph Laguna sobre una albitio

de las Donas de la...

Cap<sup>nia</sup> que fundo

Alvaro Sanchez

Venta en Tenorio

Sezme en Tenorio de...

Tenorio

de diez y siete mil Maravillas que en

cada un año paga Diego Mesa Laguna

sobre Cava de su morada

Tenorio

Dize Maravilla de veinte y nueve

Maravillas y quatro mil que paga

de su

Juan de Ayora en Nueva Numbla  
sobre sus Casas Calle de Parada

Lenso. . . . . Dos de nueve Nales tambien Numbla

ble que paga anualmente Manuel de

Amaya sobre sus vienes

<sup>nia</sup>  
Capp que fundo  
Francisco de Parada

Renua Anual en  
Lenso Numbla

Lenso. . . . . Permite un Lenso de diez Nales

y diez mrs que le pagan Dn Alonso

Calero y sus hermanos sobre tierra



Tenro

Otro de veinte y quatro reales y  
veinte y quatro más que le paga la

Hermanada de <sup>Ja</sup> de Montemolin

sobre una Tierra y huerta al rrio

de la Palma y Llano de Calero Per

tenere a Cabradilla

Tenro

Otro de Joseph Albuja de

quatro reales y veinte más sobre

un Carrer Calle del olivo

ochos más



Tenro... Ocho de ocho reales y catorce mar

que paga D. Fernando Carraneda

en el Mercado Calle de Pizarrella

Ocho de diez reales y doce mar que

paga D. Manuel de Herrera sobre

tierra llamada la Jota

Tenro... Ocho de veinte y siete reales y

treinta y dos mar que le paga Maria

de Lara viuda de Rodrigo Leon de

Cava Calle Derecha

Tenro

de los dos y veinte mar Manuela

69

Cava de Cava Calle de Manzera.

Tenno... Otro de quarenta y seis Kales

y seis mar que paga D.<sup>n</sup> Nicolau Ma

thias Pa sobre tierras al otro del

Toroso y Mexerian

Tenno... Otro de quatro Kales y seis mar

que le pagan de por mudas Francisco

Nimenez Mesa y D.<sup>n</sup> Jeronimo de

hijo de Cava en la Plaza chica

Tenno... Otro de diez Kales y diez mar que

Leuro... Otro de diez reales y veinte mar que

paga Pedro Jimenez Na familia de

tercero alvino de las Zelenas.

Leuro... Otro de veinte y dos reales que pa

ga Fernando Garcia Carron sobre

Casa Calle de S. Miguel

Leuro... Otro de tres reales que le paga

Juan Naxamillo sobre Casa de

Ue del Doleillo

Leuro... Otro de diez reales y veinte mar

que

Nales que le paga Juana Gonzalez Nu<sup>o</sup> 10

ra de Antonio Dominguez sobre Ca

ras Mevon en la Calle derecha y tre

xia al vicio de los Poyos

Tenno

Dixo de quarenta Nales y veinte

mas que paga Alonso Garcia Hidalgo

en Casa Calle de Manera

Tenno

Otro de dos Nales y veinte mas que

se paga Manisela Cano sobre Casas

Calle de Manera

del Alamo

Carga

Tienen estas Capellanias la Con

ga se distribuirse sus Mareas en no

venta y ocho Misas a precio cada

una de seis reales

Tierras

Una Tierra al sitio del Lanzillo

distante del pueblo medio quarto de

legua en Cañada y una fanega de diez

vara calada en su especie se siembra

} 109-2

en año de 1700. Confrontada

Nota

Casa

Nota

Todas estas tierras se labran por

21

el Sr. Capellan

Don Nicolas Mathen

de los Reyes Penitenceros

Yenes Patrimoniales

Casa... Una Casa de dos pisos Calle del

Reynador con treze varas de frente y

de fondo diez y ocho, linda por la dha

saliendo de ella con Casa de Lorenzo

Dominguez, Loguexda con Calleja

uenda

de Naler que de Naitos. repagan en Ca

da un año a favor de la Capp<sup>nia</sup> g. Jun

do D<sup>a</sup> Maria de Montoya que porce

D<sup>n</sup> Francisco Sanchez P<sup>o</sup> verens

de Tafia.

Texcaco Con /  
oliba

In Texcaco al riuo de la Represio

es distante del Pueblo mill pavoros

cauida fanega y media de primera ca

lidad en su especie la media poblada.

de oliba de la misma semebra to

1.2.1.2

1.2.1.2

Terna  
oliba

simble de veinte y tres reales que en

cada un año se pagan a D<sup>n</sup> Juan Mar

tinez de la Torre P<sup>o</sup> como Capp<sup>n</sup> de

la que fundo la Parada

una tierra al sitio de las Alcares

Tierra con  
olivos  
Sol

un distante mill paros del Pueblo su

cauda fanega y media de trigo ca

livos en su especie con zinos por de

olivos y dos plantones de la misma se

embra un año en los campos. Con





que peso de Capp <sup>na</sup> refigura ladel marq. ... 60-26.

Oliban. /  
Zexaco } En Zexaco a ocho rras y distancia

su cauda una quaxilla de primera ca

lidad en su especie poblada de olibos se

10<sup>a</sup> 4<sup>a</sup>

$\frac{1}{4}$

la misma semebra todo los años esta

murado su figura ladel marq. ... 103-20

Fuente.

Una tierra al rrio del Tzaco sus

esta tierra  
a rre caudo  
en la sarguen  
del camino de  
esta villa

tante tres quaxtos de legua del Tze.

blo su Causa siete fanegas de se

quenda cal. su especie semebra

6.  
D<sup>no</sup> Nicolas Poy de Camina que

23

va de esta V<sup>ta</sup> al de Calzavilla, R



Huerca del Combencia de Laguna de

li de Lafia refugura la del marq. 222. R.

25 de Mayo 1790  
Tenor. V...

Tiene la carga de N<sup>ro</sup> Tenor



Comible que se N<sup>ro</sup> en cada unano

separan veinte y tres N<sup>ro</sup> a la Ca

pellana de Lavada de que es Capp.

D<sup>no</sup> Juan Antonia de C...

Tierra

Vna Tierra al rio de Balsas

año y de ... Confianza por ...

Monja de ... Maxima, P. Capp<sup>nia</sup>

de D.<sup>n</sup> Juan de ... D.<sup>n</sup> Juan ...

1772  
6

D.<sup>n</sup> Pedro ... D.<sup>n</sup> Pedro ...

la del margen ... 250-26

tiene la Carga de ...

dimite ...

que anualmente ...

a D.<sup>n</sup> Joseph Calleja ...

Regenal ...

Canon ...

una tri  
ritio de k  
di. 39.  
caida  
ca. 10  
ma. y  
don S. J.  
Loper A.  
ela te  
E. y 6. c  
Cauera  
la alm  
1772  
7.  
al 2

19  
En Muta... 25

En Tumenta con su Yarra...

Juanes Beneficial

Cap. q. fundo de Julian  
Matias de los Reyes.

✠  
una mra al  
vicio de l'afrio  
di. 39. legua m  
cauda Far. de  
ca. 1. e niembra  
ma. y ca. una  
don S. Pedro  
Super P. Cami.  
de la Alcalaya  
C. y S. Juan  
Cauera y ufis  
la alm.

✠  
En la Palma  
na Cueva al vicio de Bau

... distante una legua del Pueblo  
... cauda ocho fanegas de rrounda

292. n

74

213

calidad en su especie se remembra en  
... Confianza L.



Lenno 1.º Tiene la Carga de un Lenno. Car.

moble de Dizeo Kates y veinte y seis

mas quide restar actualmente repa

gan a Miguel de esta Pa

Fuero

Una Duzena, al vicio de las

proxiimas. Durante medio quando de

de 898

legua del Pueblo en Cauida una qu

erilla de Derezera calidas en su e.

pece se rembra unario y descansa } ... 5-16

Conf. Diego Rocha, P.



Lencazo

In Lencazo al Viejo del Pilon

contiguo al Pueblo en cauda media

fanega se sumera calidos en un

espece se remembra todos los años en

la marado su figura la del mar

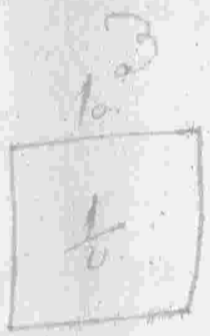

Lenso. V. Tiene la Carga de un Lenso

perpetuo se cuenta y tres Kalas

que en cada un año se pagan a la

Consejería de esta V. 9a

Dize

la sal

16

34

cañilla de primera calidad en su

to.

$\frac{1}{2}$

especie se encuentra todos los años

en un solo su figura la del marqués - 36-3.

Sierra... Otra tierra al otro del Noroeste

distante tres cuartos de legua su Ca

vida de fanegas de segunda calidad

en su especie se encuentra un año y

de escasa de. Confronta, S. Joseph

Gordon, P. Sierra del Puerto, H.

que

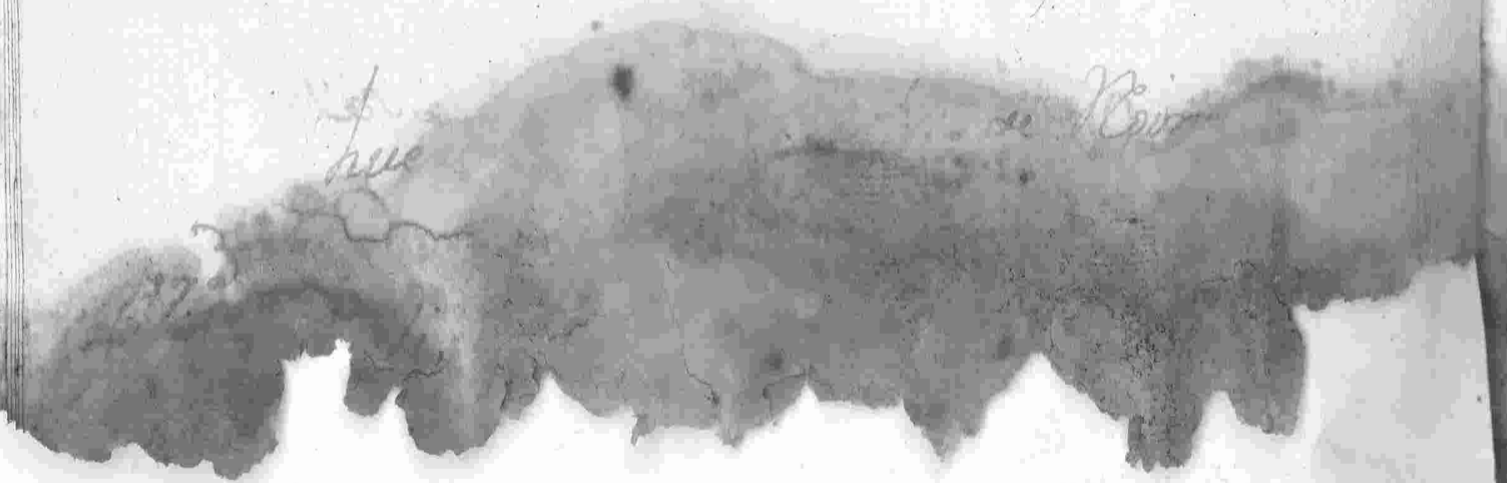

Carga... *Fuente de la Carga* <sup>near</sup> *la Carga* 26

*de la mandado de veinte y siete*

*muvar Kzadaw apuzis de seto Kzad.*

671  
21

125

*les cada una.*

*Por... Cargas tomadas las labras qho*

*Capellan...*

*Dr Joseph Sebastian*  
*Alexo Perera*

*Vines Patrimoniales*

*Fuera... Una Tierra al sitio del Kbenon*





16. año y descansa dos: Confirma L. N.

proyo de L. N. Marcos P. S. Marcos

17.  
12

Ribera de Larja y Canada N. 36

al su figura la del margen ..... 262-9

Tercero. 17<sup>to</sup> Tunc la Carga de un Tercero por

petus de doce reales Noutos que en

cada un año se pagan a la Colecta

na de esta Villa.

Tercero y libran.

En Terceros al río de la

Perrennar bastante medio quaxuo

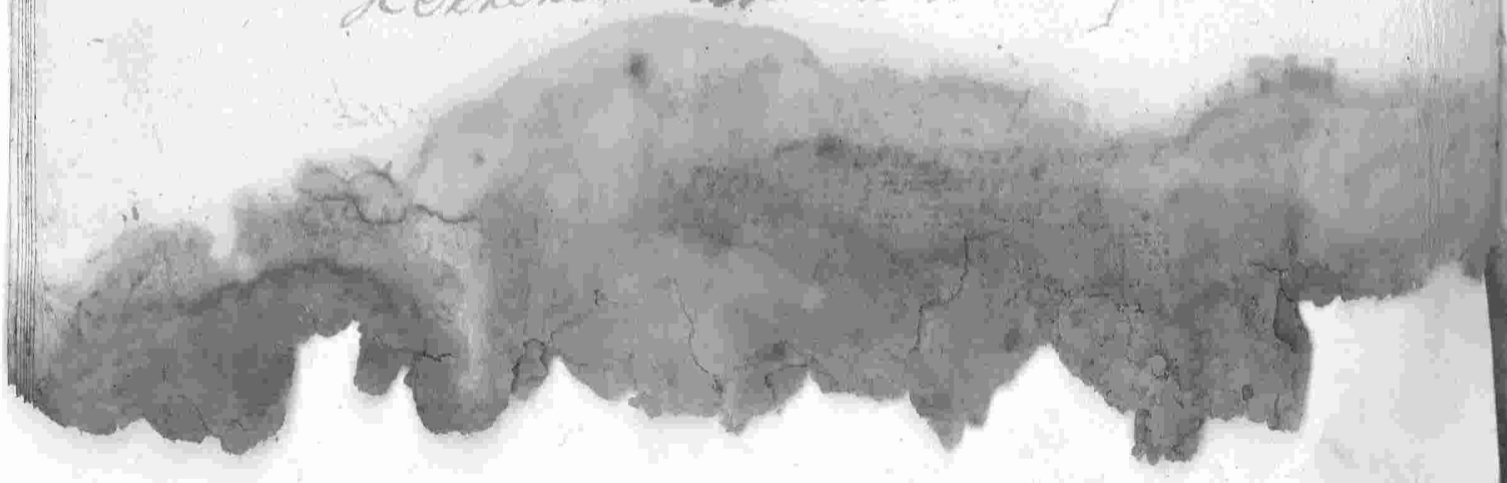

15.º 8.º

Se acuerda todos los años esta ma 17

2

lado en figura la del margen ..... 265. 11

Tierra

Dicha tierra al río del Tero

yo de la Laguna distante media le

gua en el camino de D.º Sancho de

16.º 8.º

segunda calidad en su especie se

acuerda un año y de cuando con

hecha por D.º Juan de Herrera

Por término de la Real cédula

17.º

Dueño y poseedor del

125. 10.

vida dos fanejar de terrera cabidad

11 228

em ou especie de sombra unana

de canva dos Confiança L. Cameno

de Tapa P. la Canadilla J. D. Mon

Galente, y D. Diego Martin Cal

182

2

su figura la del mager ... 43-24

Canado

su figura la cana conu Taria

In Capon

Ina Durona seano

Ina Mula

Ina ...

Casa

Don Barrasor de los años 18

Veinte y cinco Letras de año

Diez de diez meses

\* Vinculo que fundo Don Joseph del Villar P.º

Casa Una Casa de dos pisos Calle del Al-

torano con diez y ocho varas de frente

re y ocho de fondo linda por la derecha

valiendo de ella con Jph Baptista de

zino de Fuente de Carro, Yaguera

Corral de Carro de Villa de A-



Pajar con los varas de fierro y Zinco

de fondo su arrendamiento regularo

al año en un Ducado ..... 11.

Pajar. Otta con Zinco varas de fierro

y quatro de fondo su arrendamiento

al año en un Ducado ..... 11.

Bodega. Cerrada en esta Casa Inquadrato

Bodega de cauda se cierra en esta

arrendamiento regularo al año en vein

te y Zinco ..... 25.

Arahona

Lenso. 19<sup>da</sup> Tiene la Carga de un Lenso M.

100. de veinte y noventa reales de renta que en

cada un año se pagan al Convento y

Religiosas Carmelitas de la Villa de

Fuente de Cantos.

Lenso. 20<sup>da</sup> Otro de diez y siete reales y ve

inte y siete marcos de maderas de renta

que en cada un año se pagan a D. Jo<sup>se</sup>

100. deph. tanos como poseedores del Pazo.

P

Fuente

de un

distante un quarto de legua del Pueblo

y en la temporada que muele al año

le produce de utilidad doce fan. de trigo... 192.

Vina y huerta... En Tercedo al sitio cho contiguo

a dho Molino su Cauce fanega

y media, la fanega de Vina se puerne

ra y la media se hortaliza y fruta

les se terrera calidas en sus especies

6.º 7.º

$1\frac{1}{2}$

se riega con agua de pie esta murado

su figura la del margen... 316.

Terco. 1900

separan al Combenco y Religiosos de

20

Santa Clara de la Villa de Tapa

Oliveros y  
Cruzinas

En Texcaco al inicio de la Cora-

nada distante del punto para su ca-

vida de los fanegas de Terzera calidad

en su especie, las cinco fanegas pobla-

das de Oliveros de Segunda, y las tres

de Cruzinas de Tercera de la

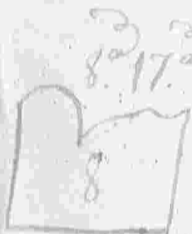

misma, esta murada en figura de

del margen

100-

En Tierra de los Oliveros



de la misma se remedia un año y des-

canvados. Confianza L. Cruzal de

las Animas, P. D. Pedro Ortiz Na

ler, N. Combeno de Santo Do-

17. 17.



mingo, N. Camino del monte Juano

en figura la del margen. 130-29

Tenno. 1.º June la Carga de un Tenno Kai

muble se resenta y seis Kates Velloxi

Reditos que anualmente se pagan a

la fabrica de esta Villa.

Tercado

10

10 de la

Calvarias en especie con nota de

con yates y otros Enanas de la mar

19<sup>o</sup>

A

ma se cubren todos los años esta

muras suficiente la del margen 717 30

Lenso Vdo

June la Carga de nueve Naves en cada

y cuenta más Normales que anu-

almente se pagan ala hermita de

Blas de esta

Lenso Vdo

June la Carga de cinco

una perpetua de diez se quaten

29

la Colección de esta Villanueva

Carga ... Lmas ... Kates ...

... tres libras de ... para la celebra

... de ... Misar

Colmenar ... y tres Colmenar

Capp q. fundo el Ba

chiller Franc. de Alba

Nota en ...

Lenso ... en ... de ocho

Kates y ocho más que en cada un

... año ... D. Juan Manuel de

... ..

Contiguo al Pueblo de Causa media

tercera de primera calidad en una

especie de viembra todos los años

esta medida su figura la del mango... 12-6.

Carga...

Tiene la Carga de Capellania

se distribuire en suar toda su

renta en precio de su casa.

Capo que fundo

Joseph de Villar

Tierra...

Una tierra aborita de la Contia

en un distante, del Pueblo media



fronte a D. Juan Manuel de Herrera

P. terreno de la Alayá, N. el Bene

173  
3

ficio de dha Alayá, v. Diego Calero

125-10

su figura la del margen

Carga. La tercera parte de lo que produce

dha tierra se combierte en Misas

Nota. Dhas tierras se labran por el

Capellan

Nuncio

D. Joseph Gonzalez  
Camino Pisuero

Vener Patrimoniales

Casa. Vna Casa en un piso Calle de

Ha Reaido en  
D. Gabriela  
Camino Veg  
Alameda

Tercio

M. E

Tercia

la casa

Juan M

de Her

10

2

Asignacion para Juan de Tolosa

83

en el pago de los Reales al año

en ocho Ducados ..... 88.

10. Leno. 1700 Fine la Carga de veinte y quatro

1700 Reales Reales que en cada

un año repagan a la Colectoria de

11. 888 esta Villa.

2

12. Lencado... In Lencado al sur del Calbaro

13. La casa de enf... distante mill parras del Pueblo de Juan Man... Herrera

una dos fanegas de primera calidad

10. en su especie se sembra todo el año

2

n 288-22

En Cauda Santa / Arcebispo de Seg.

... calidos en su especie de ...

... Confianza de San

Miguel de Averilla, P. Arzobispo de

Matavanos, R. D. n. Fr. Juan Quinte

17.

20.

... Vinculo de Lorenzo Lopez

... 833-11

Lenno. V. ... Frente al Texcaco antecedente

Carga de un Lenno perpetuo de seis

... Misas que en

885



de la Casa de sus Naves y medio

80

Reimiller que anualmente repa

a D. Benigno de Herrera Pico

de esta Villa de ...

Juana ... al riuo de Balsa

existente media legua en cauda qua

se foregan se repanda calida en

en especie de sombra un año y de

capa de Confronta L. Lierava

al Convento de Reina de la Villa

pp pp

R. pp

3-11  
Kcai do en  
Gabriel  
camino: Veg.  
Bada/oz

Handwritten notes in the right margin, including a small sketch of a rectangular shape with a cross inside.

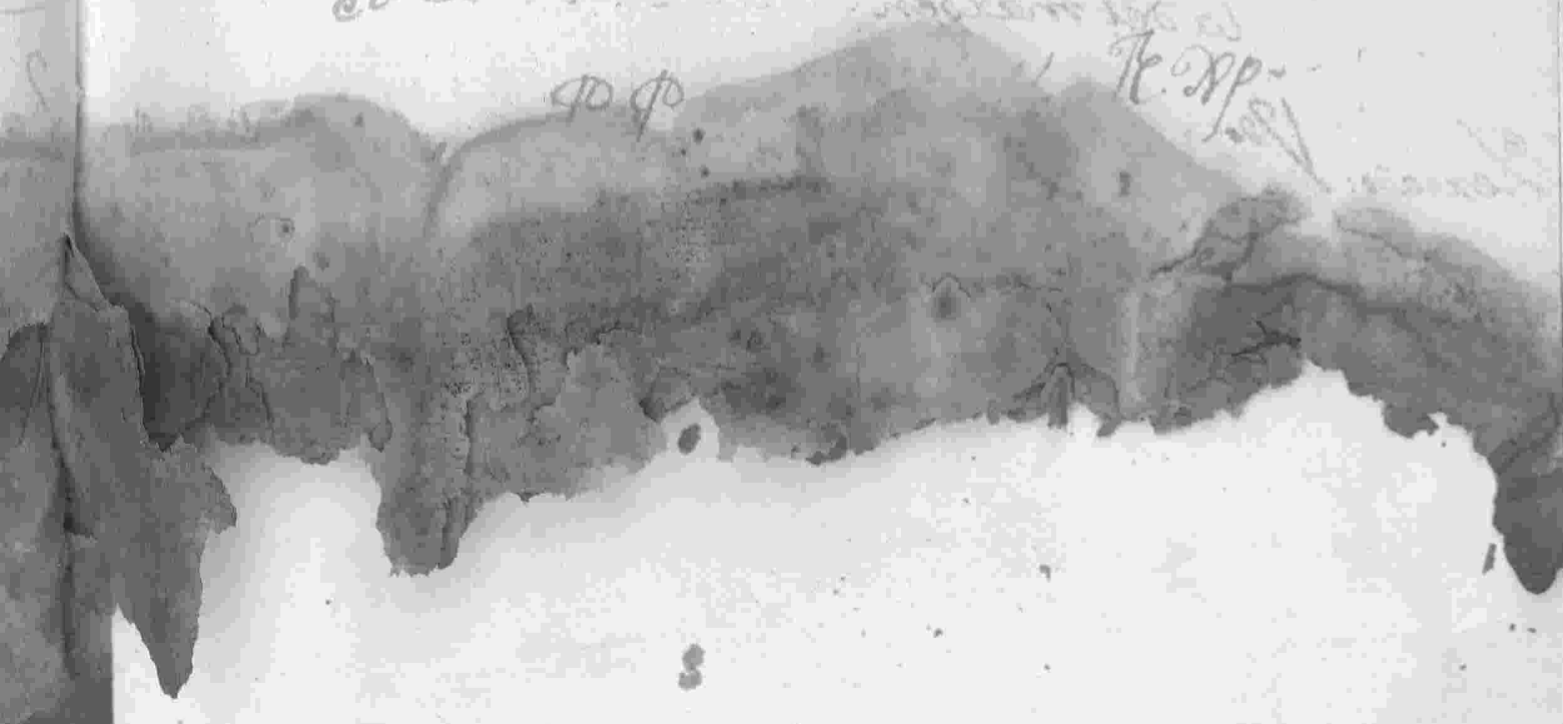



Nota... La labra D. Juan Manuel de

Represa paga de seis fanegas una  
y le queda de utilidad.

Lercado.

En Lercado alveces de la He

Hacienda de en  
D. Gabriela  
Camino: V<sup>a</sup>  
Albada/or  
#

memar distante del pueblo de mill.

para su cauda fanega y media

primera calvad en su especie con

siete libras de la misma en memoria

10. 12<sup>a</sup>

$\frac{1}{2}$

todos los años esta mudada su figura

la del margen. 269

Lercado: V<sup>o</sup>

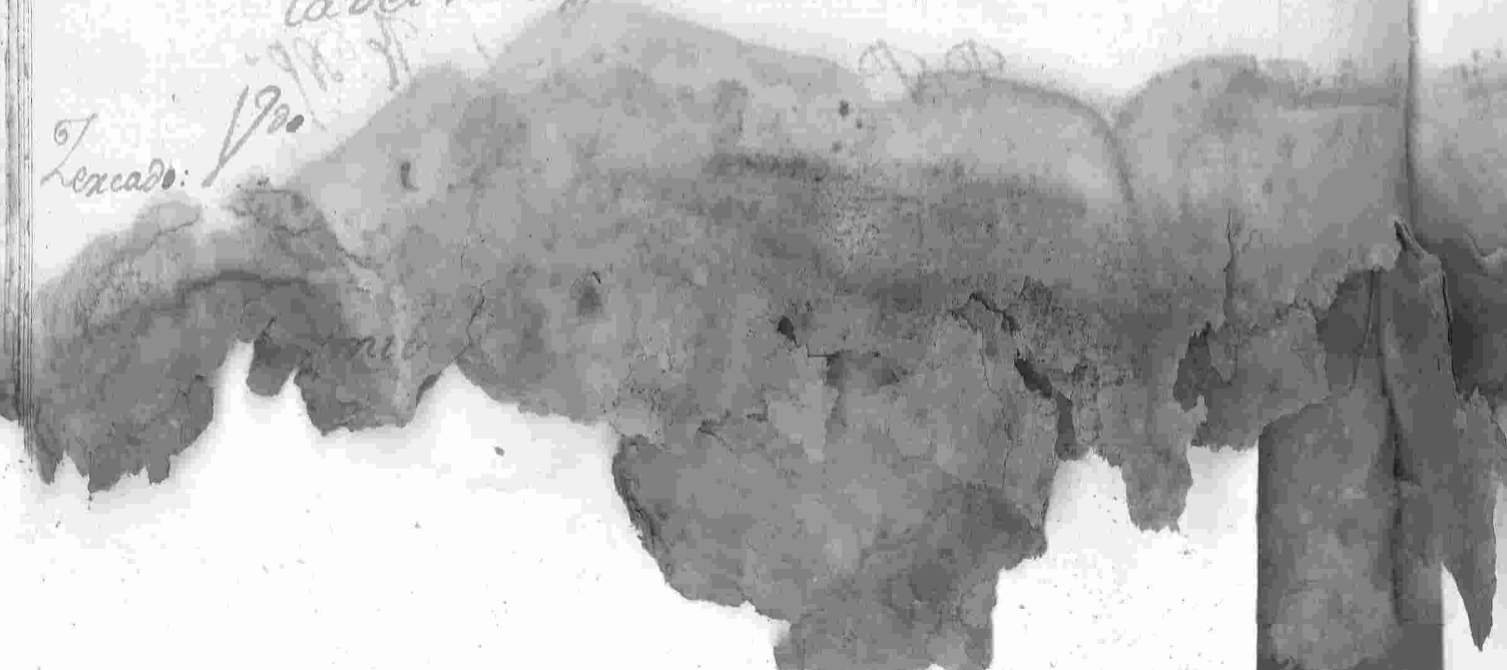

Terreno... Situado al río de las Fle...

hallado en  
la D.ª Gabrie  
a Camino

... distante del Pueblo de Cosmill

... para su cauda de fanegas de pu...

... mere calidad en su especie seme...

... via fanega poblada de libras de seg<sup>da</sup>

... ra memoria todos los años esta ma...

... rudo su figura la del margen..... 378-22

Terreno...

Tiene la Carga de diez y ocho

... valer limonia de seis Misas R.

10. 8.  
2.

Casa ... Una Casa de 1<sup>o</sup> y 2<sup>o</sup> piso Calle de

Háncuidos  
en Alonso  
Delgado  
certa  
Alonso delgado

Don Juan con noble varas de  
frente y corno de fondo, linda por la

una saliendo de ella con Francisco

Delgado Luquerda Alonso Mule

en Arrendamiento Regular

al año en seis Ducados

66.

Tercio 1<sup>o</sup> Fune la Carga de seis Ma

ber en cada un año ala Colectoria

de esta Villa

Tercio ...

19

no ay tal ...



de primera Calidad en su especie

Yo.

siembra todos los años esta maza

4

do su figura la del margen ..... 36-3

Carado.

Una Jumenta

Una Junta de Bacas con sus

Varras de la uva

Un Buey de lo mismo

Un Novillo de año

Dos Bacas con Varras

Una Novilla de quatro años con

de Varras

φ

17-126

1

Frer de amor

Junio de tres meses

Vina Beneficialer

esta Capellania la  
Poree y Juan de  
Herrera P<sup>o</sup>

Cap<sup>nia</sup> que fundo  
Nicolas fernandez

Tierra... Una Tierra al sitio del Colom<sup>o</sup>

No distante un quarto de legua su

cauida rete fanegar de Jernesa

calidas en su especie con diez y

seu Chaparron de la misma se si

embra un año y descanda dos. Con

17. 2/ 29



ter

en figura la del margen

8)

Juria

Dista al Camino de Sevilla distante

esta es la tierra  
que ha comprado  
en el año de  
1540 por Juan de  
Santana y Pedro  
de Alcantara  
perpetuo

media quarta de legua al Pueblo en casa



de quatro fanegas de Berzera catidas

esta es la tierra  
que ha comprado  
en el año de  
1540 por Juan de  
Santana y Pedro  
de Alcantara  
perpetuo

en su especie se remedia en ano y descar

ra dor: Confronta el Camino de Sevilla

P. Thomas Martin, N. D. Ignacio

18.



Calcaerena, I. D. Juan Casquero su

87.14.

figura la del margen

Juria

Dista al rio del Carriño distante



descansa 150. Confianza L. D. L.

pe cada, P. bieno de la plaza, R.

17<sup>o</sup>  
10

Thomas Martin, P. Fibera del Palo

su figura la del marçero

Tierna

Dua adho vicio y durançia su cau

da vicio sanear de segunda calidad en

su especie de memoria unano y oserca

cada. Confianza L. D. Lope Cada P

11 12

Camino del Canito, R. Thomas Mar

17<sup>o</sup>

7

un, de A. ... su figura la

Nova

os. A  
Casa.

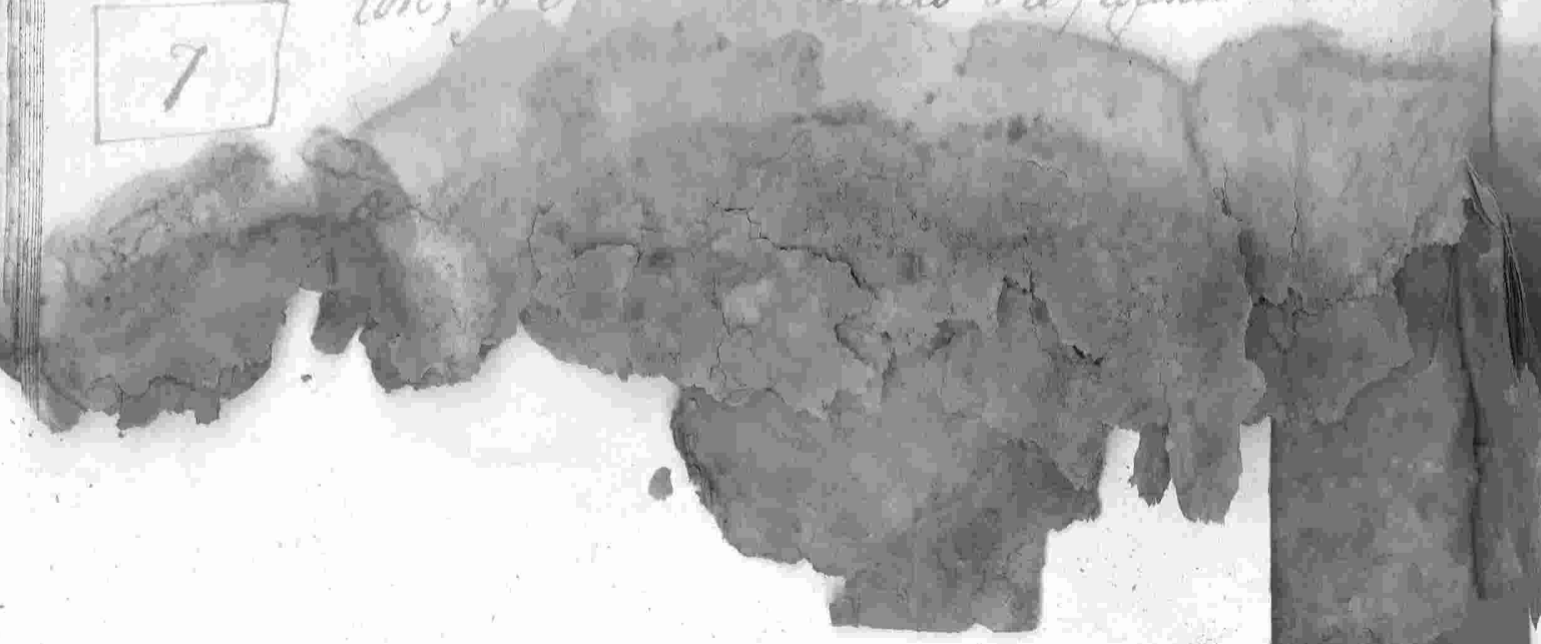

Nova. Estas tierras a excepción de 88

que laura D. Juan Manuel

de Herrera se labran por el Capp.

D. Alonso Mejia

Barrientos Heredia

Vener. Patrimonial

os. de  
Casa.

Una Casa en un pino Calle al Pozo

nuevo con veinte y quatro varas de frente

re, y diez y siete de fondo donde para

una saliendo de ella Cabecera D. Ben. Ho

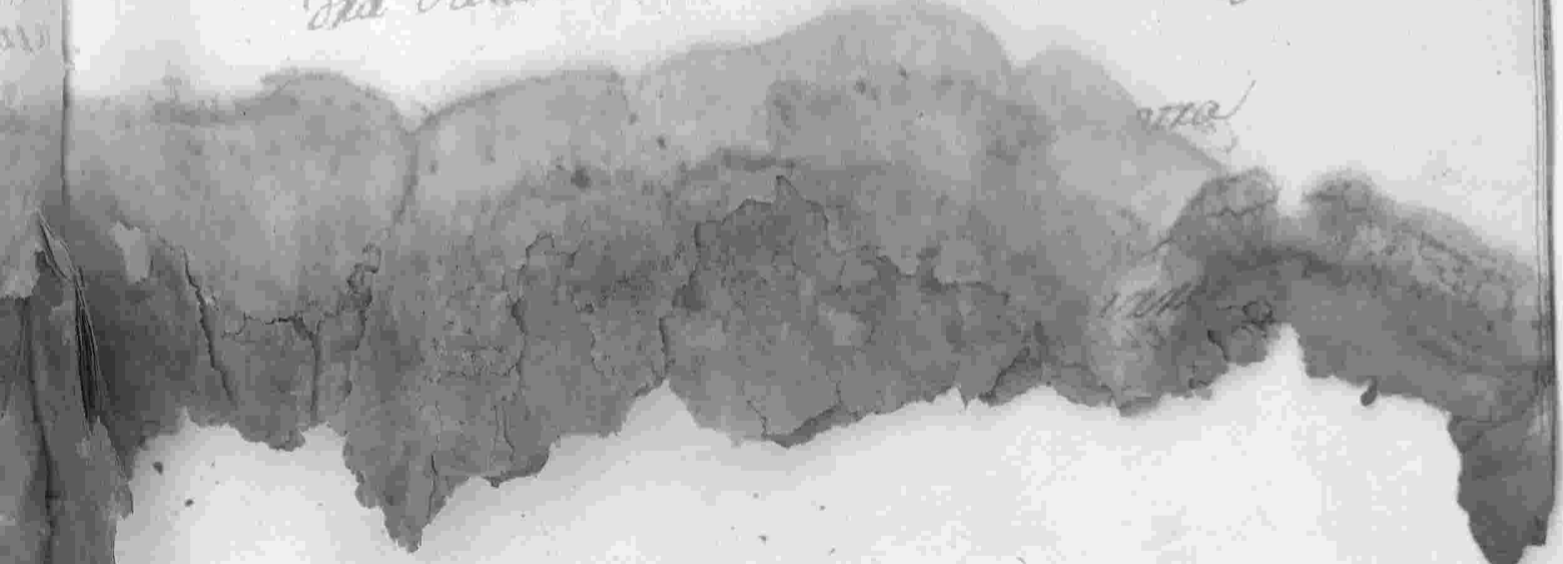



Lercado. In Lercado la mercaderia de esta ca

ca su Cauda media fanega de per

mera calidad en su especie con

oliva de la misma creencia

10. 19.  
 $\frac{1}{2}$

los años esta medida se figura la

el margen 94. 23.

Lercado. Fina la carga de un Lercado

divisible en Duenca Nales Nones

coll. que en cada un año se pagan al

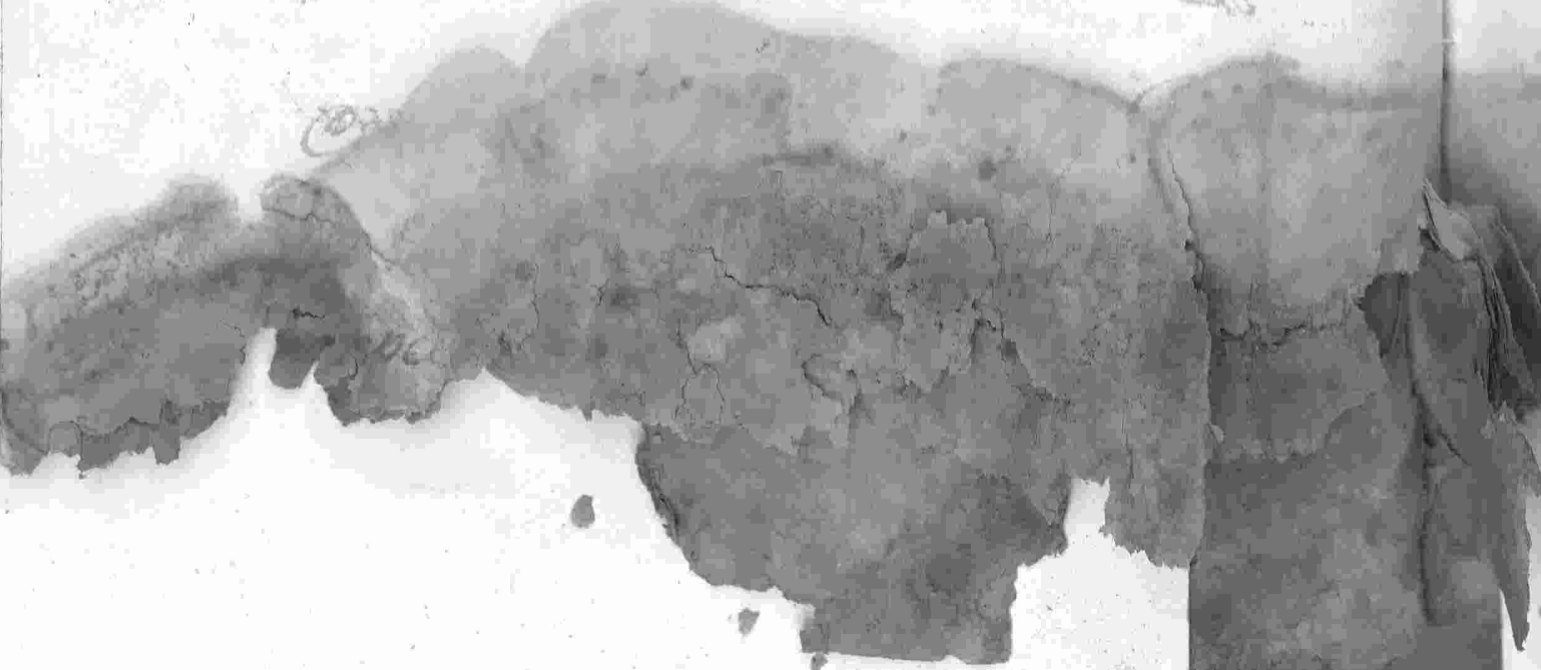

In Mercado al sitio de las Heras

mas distancia medio quarto de legua

En Cauda de tres quaxillas de Reg.

calidad en su especie con tres olivos

de la misma se remota todos los a

Esta muestra su figura la del marg. n. 102

Por Bueyes de Lauer

Por Novillas de Drex a

En Novillo de dor a

Una Legua

En Cauda

12. 17.  
3  
8

Canado

102

8



Fuena... *na Tierra al rto de la Valencia.*

*na distancia media legua de la cañera*

*ocho fanegas de tierra valuada en*

*su especie se rembra un año en*

*cañera por: Confronta D. Juan M...*

Sol.

*Deheva del monte...*

18.

8

*D. Benito Borello...*

*la del margen*

174

Vener Beneficiales

Carre que fundo Jeron...

Fuena

legua su Cañasa ocho fanegas de ter

90

sero calidos en su especie se sum

bra un año y descansa dos: Confronta

por el Sr. Francisco Nimeres P. Dic.

go Mlesia, R. Cañasa Kal, y S.

Jho Franzi Nimeres su figura la

17A-29

del margen

Orta al río de la Pinela distante

tres quintos de legua su Cañasa son

de fanegas de trigo calidos en su

183

8

Tierra

Tierra de Francisco Jimenez, y

17<sup>o</sup>



Don Manuel de Herrera su figura

la del marcer

208.28.

Carga... Dha. Carga <sup>nia</sup> tiene la Carga de

seu mular en cada año

Carga que fundo

Memoria Texco

Texcoco... En Texcoco al sitio de las Sanchas

distante del Pueblo dos mill pavor

su Cauda quatro Sanchez de Leg

Calo

12<sup>o</sup>



reembra to

Tierra

Pres. Misar alano

<sup>nia</sup>  
Capp qui fundas Gonzalo  
Carria Carzon

28. <sup>nia</sup>  
Firma... <sup>nia</sup>  
Vna suma al rra de Balfino dis-

tante del Pueblo media legua su Ca

vida quince farezar de reguina ca

linas en su especie se muestra un

amo ydescansa con Confianza de han-

quiso Gordon, P. Joseph Cascaro

Moncario, J. Benetico Carazo



16

16  
Linas Misas alano

Onia  
Capp que Junos Gov  
zalo ferez Espinera.

Una tierra al otro de Balsa de  
ante el pueblo media legua su

Causa deho fanezar de Segunda Ca

ludo enra expedie de uembra un año

y descansa doo: Confianza S. D. N. P.

roval Lopez, P. D. Benito Boae

Ho. verino de Balcarras, R. Ca

17<sup>o</sup>

8

mis

del Pueblo tres quatos de legua su

83. A. 1.

cauda unco sanegar de tierra calid.

en su especie y cubra un año y des

canva de. Confronta de Juan Casas

Uero, Confronta de Juan Guerra

no, Pedro Caballero, y S. Lizar

18. 2.

del Convento de Reyna de la Villa

hacia su figura la del margen ... 102. 2.

Juana

Otra adho visto y distancia su ca

vida deha sanegar de tierra calida

y des.



Taramello, y d. Cachalonia Requena

su figura la del margen. 174-28

Zercado... En zercado al sitio del taledillo im-

mediata al Pueblo de Cañada tres

quorullas de primera calidad en su

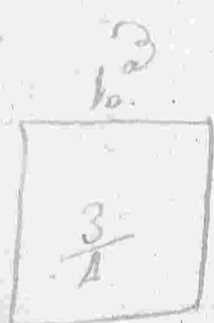

especie se nombra todos los años esta

mizada su figura la del margen. 108-9

Fuerra... Otra Fuerra al sitio de Maloranos

distante del Pueblo de mill pava en

Cañada de este Tancogor de Segunda

ca

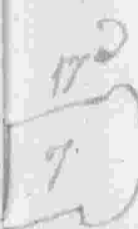

Fuerra



Nimenez, N. Pexera del monte nuevo

J. Texca de Esteban Hernandez

su figura la del mandado

292-12.

Jura...

Dista al sito del Palacio distancias

trece cuartos de legua con cauda de

un fanega de segunda calidad en

su especie se cuenta un año y diez

causa por: Confronta L. Camina

de Sevilla, P. N. Canada Hab, y

de tierra de Miquel su figura

250-20.

4-22

172

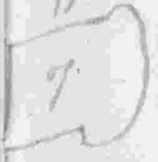

8-9

172



Cada una

Nota. Dhas. Libran. se labran por el Cap.<sup>no</sup>

11-SES

D. Juan Cavallero

de Torrao Perrot

Venes Patrimoniales

Cava

Una Cava de dos pias Calle de S.

Miquel condier y rete vata de fren

de yates y res de fondo linda por las

dra con la Hermita de S. Miquel, de

querda Cava de la Vueda de Frans

12-SES Proel

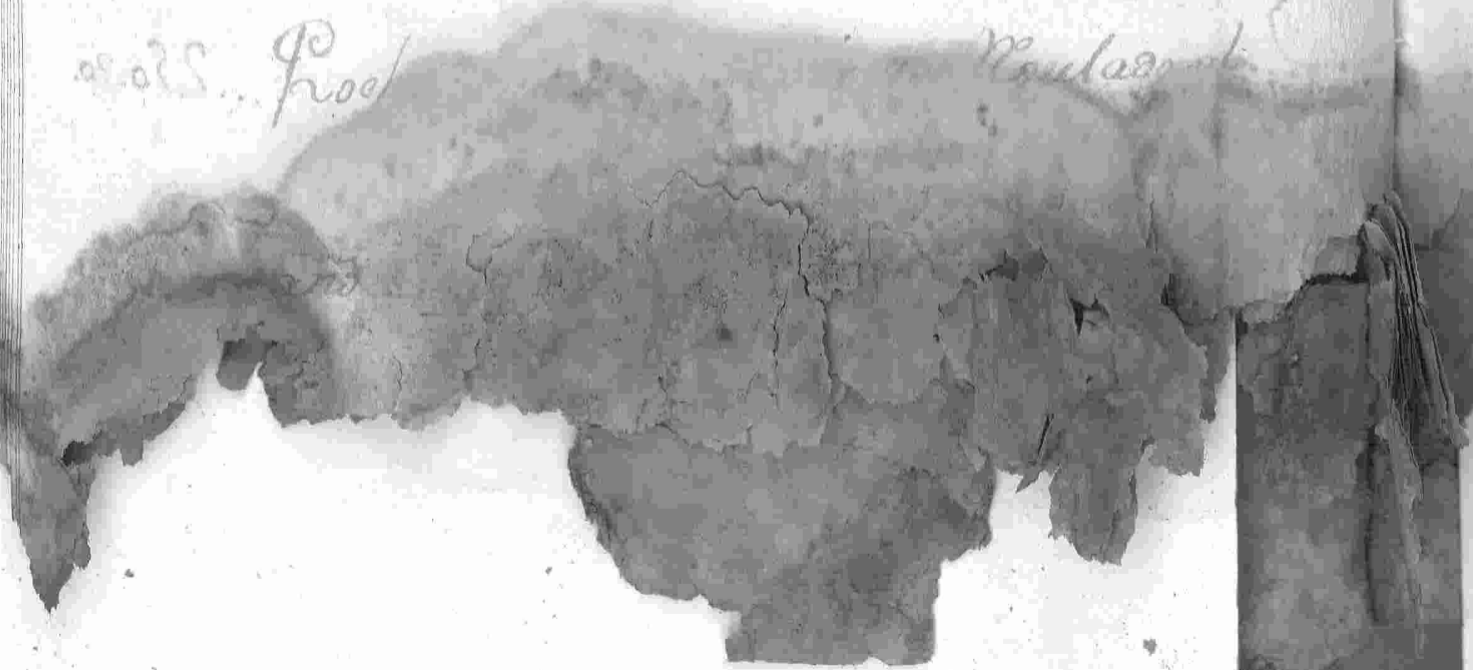

perro de Zinquenta y cinco Na

los indios que en cada un año se

pagan a D<sup>o</sup> Juan Suarez 170

de la Tierra de Barafra...

Olibos... una Tierra al lado del Na

o- olibos  
lento Con la  
leña Con el  
en el lado en  
Ant<sup>o</sup> Gu...  
Una g...

nal distante una legua del Pue

blo en Cañada dos fanegas la

una de ellas poblada de Olibos

de repanda calidad en su especie

na

de Amaya N.º Don Joseph

de Barco N.º Don Alonso

varis verina de fuenca de Cantos

u figura ta del manden

Tenso N.º tiene la Carga de un Tenso

redimible de D.º Don Mateo

que anualmente se pagan

al Hospital de Belliquel de

esta Villa

Firma

18. A  
17. a  
2

dos fanegas de segunda calidad

en su especie se cuenta un ano

y de canchales Confianza. Sin

culo de Lorenzo Lopez, P. de Tu

15. A?

17. a

an Maxon, Fr. Miguel

2

y de Fran. Gallardo de Figu

ra la del margen. 180.

una al mismo uno y dition

zia de cuenta de dos fanegas y me

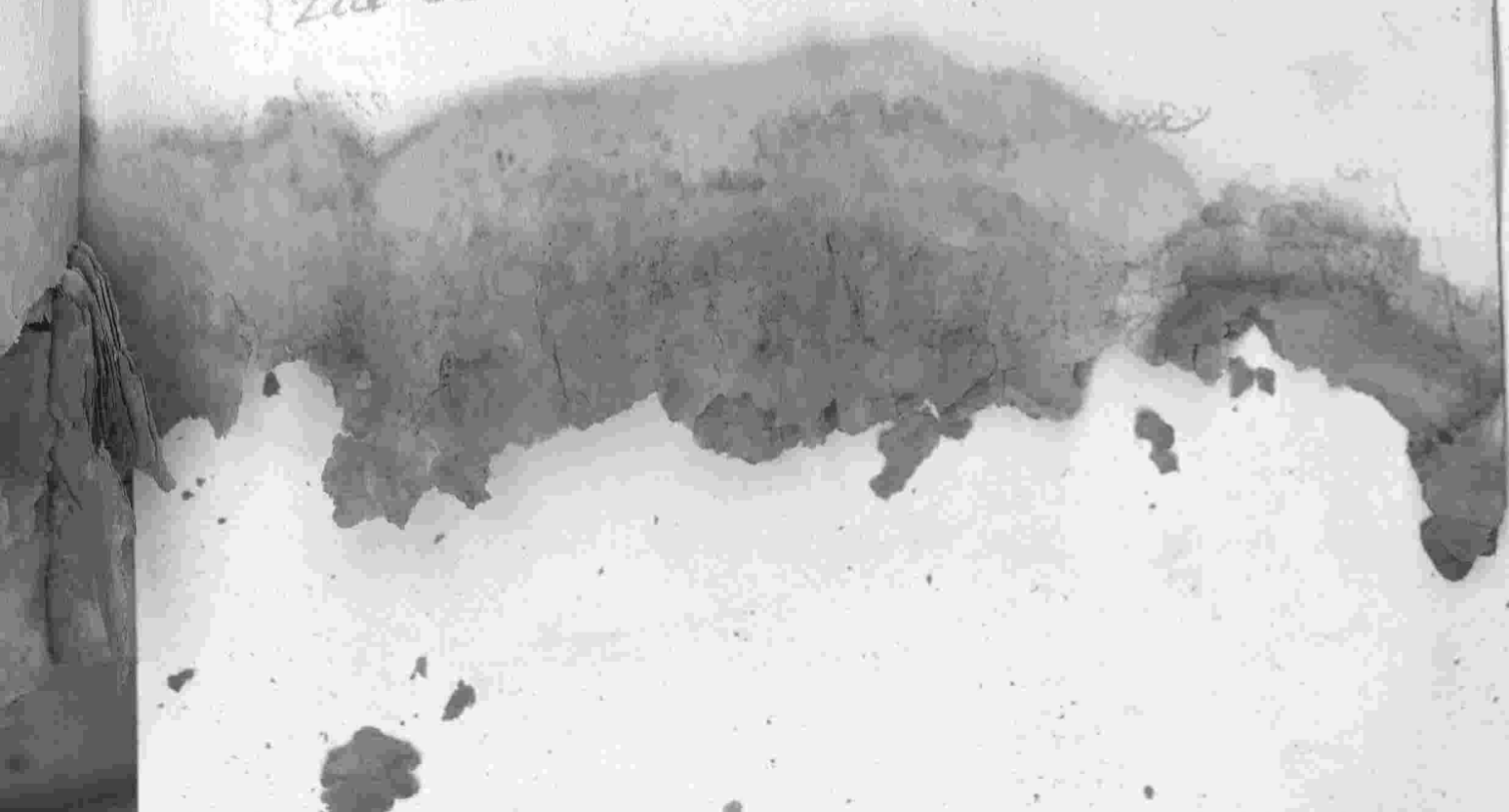

mino de la Villa de Tapa, P. y R.

Por Tercero Galeone vicino de la Va

de la Sanidad, y tierras de la En.

18<sup>o</sup>

2 1/2

Comanda de esta Va en figura

la del margen

54 21

Tercero En Tercero al sitio del Azac

el todo distante medio cuarto de legua

del Pueblo en Cauda una fanega

de primera Calizas en su especie con

3. 174 1/2

10. 17<sup>o</sup>

2 1/2

seu

Tercero. 1<sup>o</sup> Fune la Campa de un Tercio, N.

sumable de veinte y seis reales vellon

que en cada un año se pagan

al Comento de Religiosos de S. Juan

de la Villa de Tera

Tercera. Una tierra al Rio del Canal

distante una legua de Tera

de su fanega de primera calidad

en su especie se cuenta un año y } 352.....

L. J. Koro

54.21

174.11



Tener. Vdo. Tiene la Cargo de un Teniente

petuo de quince reales y medio. Naci-

to que en cada un año se repartira

la Cxmandad de esta Villa

Canado. Dos Burgaleses de Labra

Una Baca con su familia de

la misma

Un Cavallo

Un Jumento

Tiene Tendos de año

Canario

15  
1

Capitulum  
Capp que fundo

Andres Marin Moreno

Para yti una libra de tierra al rojo de  
cañal seco

Para distante un quarto de legua

del Pueblo de Cauida de una fanega

de la media fanega poblada de hon

taliza y frutales de primera calidad

en su especie que se seca con agua co-

mun y lo restante se secano y simplen.

no de primera calidad de muestra para

21  
12

m. 287-22

M.E.  
P. 15.  
1

que en Cada año se pagan a la En

comienda de esta Villa.

Lozado. Con  
Cruzinas

En Lozado al Rio de la Cruzina

da durante el tiempo de mill y medio

Cauada de fanejar y media de Segura

de calidad en su especie con que en

zinas de la misma en la sua redon

12. 12.

2 1/2

bra toda la año esta mezclado su fi

para la del margen.

314.

Nota en Lozado

de 1855  
Lozado



mines Pa. de esta Villa

Carga

Se distribue la Derrama para

de la Renta de ocho Capp en Muev<sup>ria</sup>

aproxia de ocho Reales cada una

Nota

Todas las dhas Pensiones debe

reficacion por el Capp

D. Pedro Ramirez

Francisco Pizarro

Vices Beneficiales

Capp de Juan de Juan

Matias Ramirez Pa. de

Comisario de fiscal. Oficio

diã valiendo se ella con Carta Capp<sup>no</sup> de

Dr. Pedro Ortiz, Licenciado Oria de

Joseph de Castro su arrendamiento

Regulado al año en siete Ducados ... 77

Sierra ... Una Tierra al rito de S. Mar

cos distante tres quartos de legua del

Puebla de Calanda que renta y rinde fa

negar de segunda calidad en su especie q.

1.875

se sumbra un año y descansa dos. Con

fronte de Camino de Cabradilla, P.

Tierra

1.50

17  
12

Tierra

Tercera

Dixi ab eis de las Tomillares Dis-

ante un quarto de legua del Pueblo

ses

su cauda dove fanegan de segunda ca



lidad en esta especie se nombra unano

ya de se en un de Confianza S. Arroyo

de S. Marcos P. D. Aprobado Caro

17  
12

S. Tierra de Salvadilla, y V. D. Jo-

seph Calero de figura la del manz... 500-6.



cuarta

Otro asho una y distancia su

Cauda dove fanegan de segunda ca



Villar, N. Nueva de Cabrera, y S.

173

7

Azoyo de San Mateo, su figura

292.11

la del margen

Lercado... In Lercado al travessal de

Joseph Vinton su Couida una fanega

de primera calidad en su especie

con quatro libras de la misma se remem

bra todos los años esta marcado su fi

1

guia la del margen

174.11

Carga... El Asuero de Sta. Capp redent...

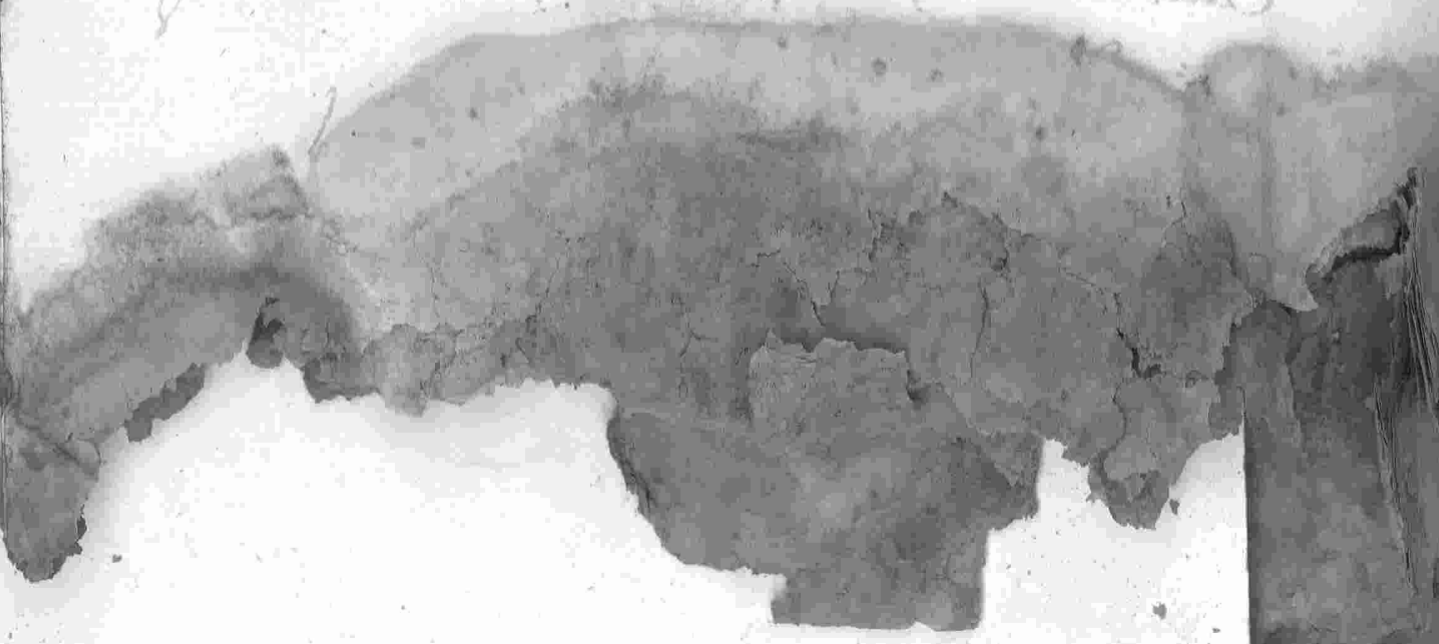

2  
Inmediata al Pueblo en Causa de 4000

media fanega de primera calidad en

su especie se remota todos los años

esta medida su figura la del marq... 72.6.

Nota en Lengua Naim

Perzue en Lengua Naimblece Zen

se Nales y diez mas que en cada or

ano se paga D. Bara Delgado

bre sus Venas



Lenzo

Diez de diez y nueve Nales q

Pendido

en cada un año le paga Juan Corber

sobre su Casita Calle de S. Miguel

a S.

Lenzo

Diez de diez Nales q

que le paga anualmente D. Alonso

Pamirez de esta Villa

Lenzo

Diez de diez y nueve Nales q

medio que anualmente le paga D.

Anonio Albarado de su finca

Lenzo

Diez de diez y nueve Nales q

una ab...  
en...

Canal

Colo

de

Canas

D. Buey

D. Bacas

D. Berzari de ano

D. Jumentas

Ocho Levas de un año

D. de un año

88

Once de medio

Colmenas

D. Colmenas

Hora

Cinco Diarias se labran

por el Capellan

S.<sup>o</sup> Miguel con diez y ocho varas e

frente y diez y seis de fondo. Landa por

la dia saliendo de ella con Cava del

Fr. Co. Jimenez Mesa, Laguna

de Arguino Calle de Sevilla N.<sup>o</sup>

regulado en arrendamientos a laño

en ocho Ducados 88.

Lenos Vdo Tiene la Carga de un Lenos Kai

mible de arena y de Nales y veinte

ms que anualmente repagan a la

Col

Lenos Vdo

al Convento y Religiosos de Roma

zeli de la Villa de Tafra

Olibax

In olibax al río del Tunal

distante una legua del Pueblo de Ca

vida de una fanega de pumera calid

11. 428

enru especie: Confronta L. P. Mi

quel de Aquilar, P. Monjar de R.

gina, R. Monjar de Cumbres, y S.

Manuel de Amaya <sup>122</sup> <sup>122</sup> la del

1

margin

mas distante del Pueblo en quanto se

legua en su Cauda se media fanega de pri-

mera caliza en su especie poblado de

olivos de la misma en la riva se ven

16.º 4.º

$\frac{1}{2}$

bra un año y de canchales: Estamur

rado su figura la del margen

264.º

Lenso. 1.º Tiene la Carpa de un Lenso por

perros de Tres Males y de diez más

Martos que en cada un año se pagan

ala Colectancia de esta Villa

Talle  
Lenso q  
Perzue.

Perzue un Lenso Remible

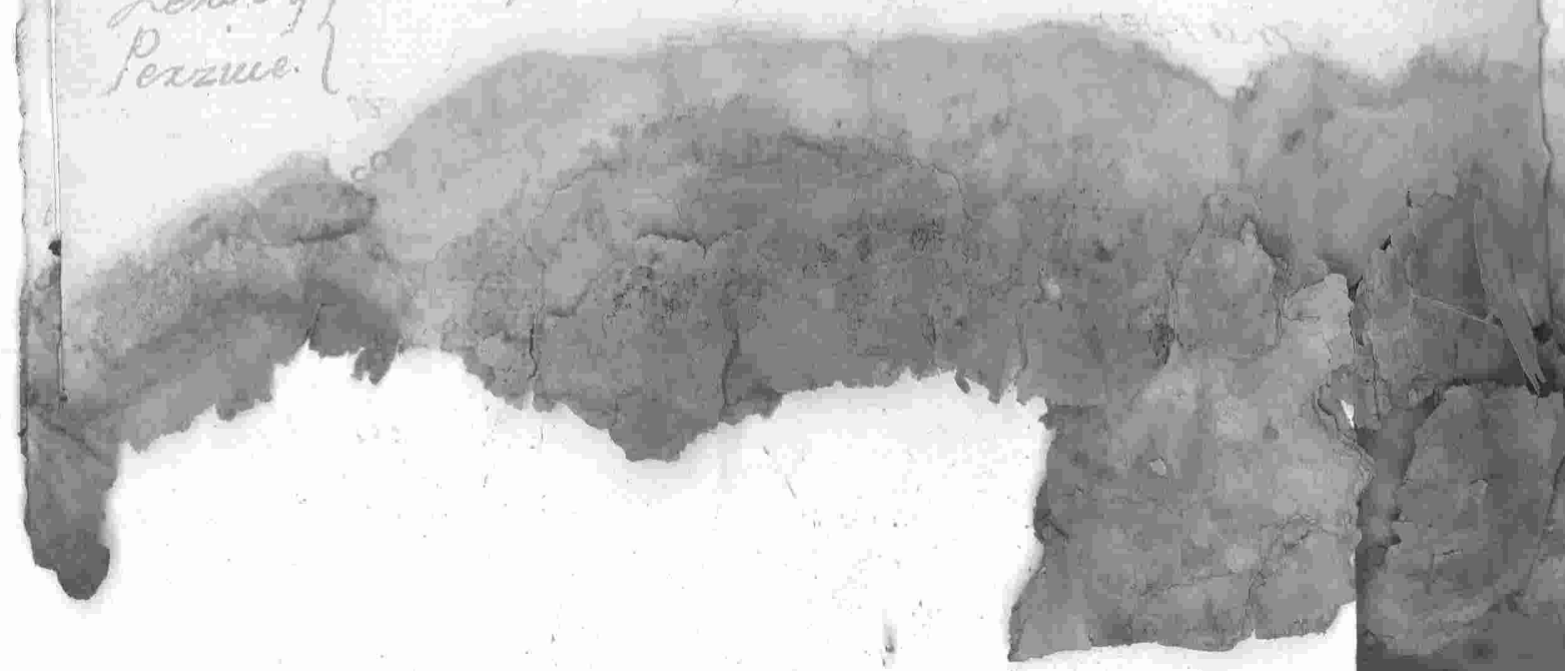

por favor

Canado...

Ino Jumenta con...

Don  
Abelardo...

Peru...

V...

64.11

Molina...

In Molino...

la en la ribera del...

dia legua...

rada que muele...

el ymbre...

Camino de esta Villa

Canazo

En Mulo

Vener Beneficiales

Cap<sup>nia</sup> que fues

de la Real Audiencia

de la Real Audiencia

Leno

Sezue en Leno de treinta y nueve

Real y diez y siete más que en cada

un año se paga a don Alonso Ramirez

de la Real Audiencia de la Vega

Leno

Diez y diez y siete y diez y siete



Lenso... Otro de veinte y siete reales y de

que en cada un año se paga

La Viuda de Juan del <sup>po</sup> ~~po~~ <sup>me</sup> ~~me~~ <sup>su</sup> ~~su~~ <sup>ca</sup> ~~ca~~

va Calle de <sup>n</sup> Miguel

Lenso... Otro de Catorce reales vellon y

que anualmente se paga

que se paga sobre Casa Calle

de Miguel

Lenso... Otro de diez y ocho reales y de

que en cada un año se paga  
Calle



mas que en Cada un año le paga Ca

thalina Dominguez sobre Cara Ca

lle del Hernando

Zenro... Otro de veinte y cinco en agua

mas que anualmente le paga Joseph

Lopez de Caras Calle de Sevilla...

Zenro... Otro de quatro reales que en cada

un año le paga Maria Luria vezina

de Segura de Cara Calle de Sevilla...

Zenro... Otro de Doze en vellon que en



Don Pedro de...

Real Cedula

Vinos Beneficiales

Capa que fundo D. Juan

Matias Jimenez

Cara... Ina Casa con p... Calleja

villa con veinte y ocho varas de sien

te, y veinte y una de fondo, linda por

la otra saliendo de ella con Calleja

del Moral, y quedada con Cara Cap

Non

In quarto Bodega de Cauda de

dozientas @ Noulado de Arrenda

miento en zinquenta Noveralano.. 50.

Bodega de  
Azeite

Uma que vale de Azeite de

Cauda de dozientas @ Noulado de

arrendamento alano en Ling. 22... 50.

Atahona.. Esta ynduco en dha Cava von

quarto que vale de Atahona q. esta

pea rrechada q. presente no produ

ze y...



parte de fondo linda a la d<sup>ca</sup> con Ca

166

en ~~conceder~~ Izquierda con Ca

va Capp. de D. Pedro Francisco R.

quizado su arrendamiento al año en

veinte Ducados.



Cava...

Esta de un pie de Calle derecha

con diez varas de frente y Cañizo

de fondo linda por la d<sup>ca</sup> con Cava de

Mariana Casilla, Izquierda Calle que

no ~~se~~ en arren

99

inda veinte fanegas a primera calidad.

en su especie que de rimbria en ans.

descansa por. Confianza L. Camino de

la Plata, P. Dehesa del Castillo, N.

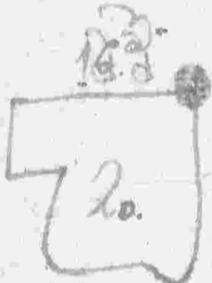

Canada Kal, y las Beatas de Laiza

su figura la al margen, 1.173.11

Vina y huerta de San Zencado al riuo de Baltro vis. con olivar.

rante un quarto de Legua en Canada seis.

fanegas, las cinco y media poblada

vina a primera calidad

252

Can B

Oliva

Tiempo con agua de pie esta mudado su 103

157.1. Sierva la del marcen 1708

Casa Bodega. Esta inclava encha una una Ca

que se sabe de Bodega contada

de zincos y de fuente y que de son

en el de Cauca de Lumentar Ca. 72

quitado su darenamiento al año en Zi

enito y veinte y cinco Nales. 125

Olubaz. 1. En abidas al sitio del Panal estan

en media legua del Pueblo su Cauca

73.11

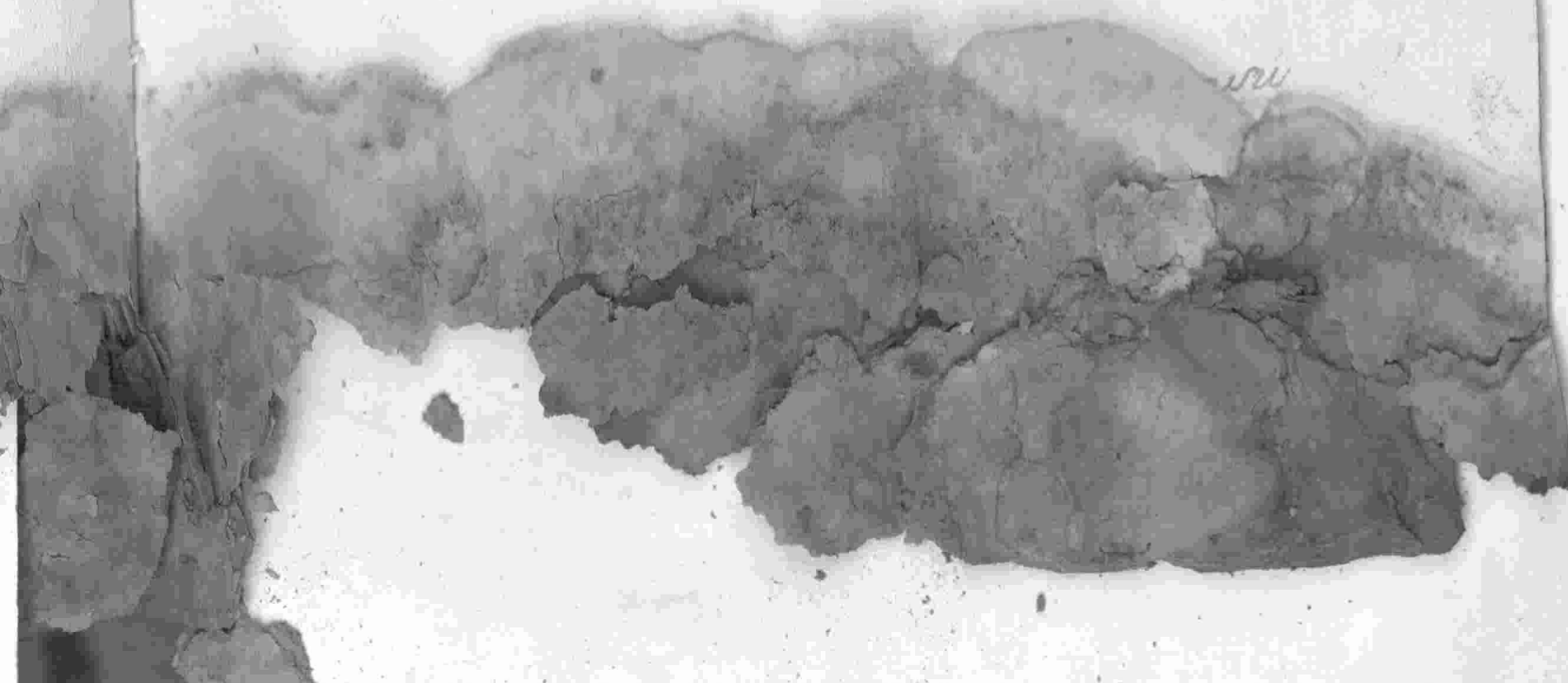



Juan Mesa y Sr. Don Pedro Carrero

figura la del margen. ... 1.620

Olibax...

Una luzna alvito de las Bar...

... distante media legua...

... poblados de olibax

... en su especie: Con

frontera de las Monjas de Regina



Fernando Jimenez, Sr. y Sr. Don Beatriz

de Lapa su figura la del margen. ... 1.080

Olibax...

Una alvito de las Bar...

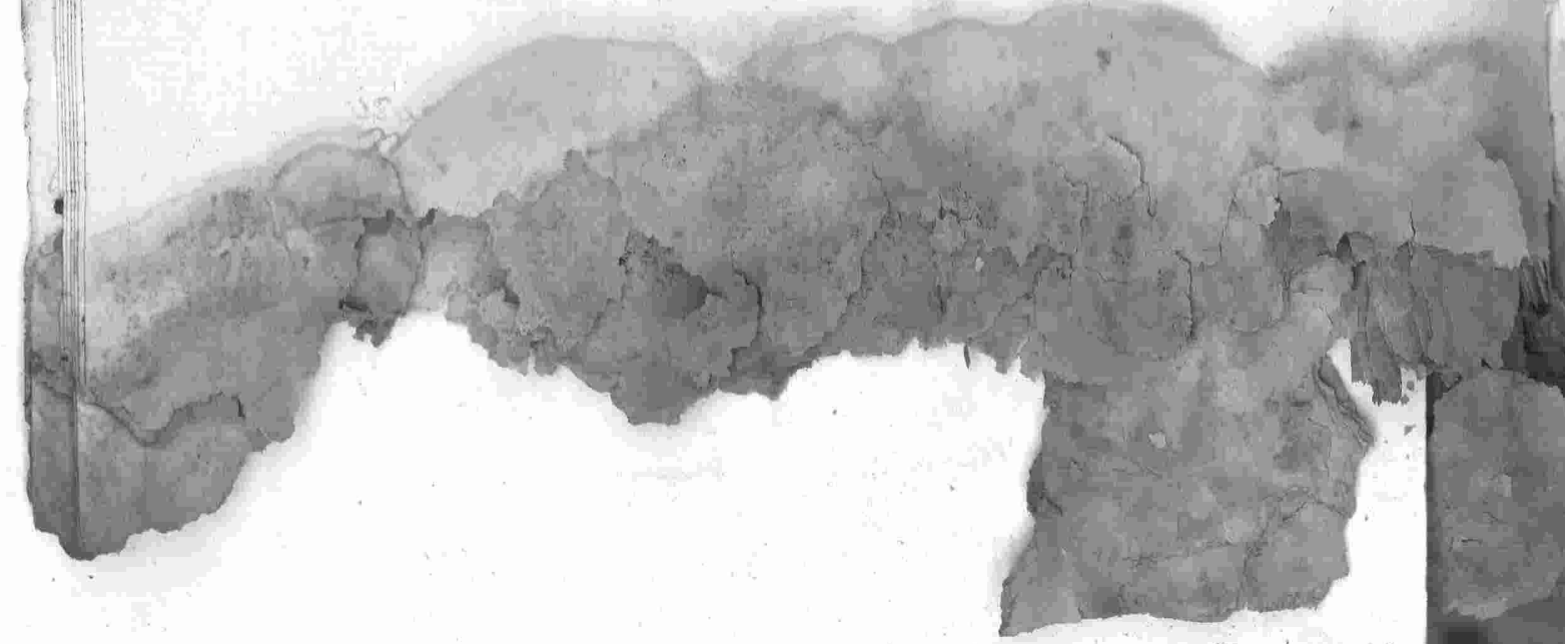

1.620

1.

Navarro, N. Juan de Aguilar su

1

figura la del margen

270-

Tercado...

1/2 cercado al río de las Vegas de

ACE

tanto medio cuarto de legua al Pueblo

de Cañon Viejo y quatro fanegas de

primera calidad en su especie de siem

10.

bra todo lo que esta murado su fig<sup>ra</sup>

21

3.464.

1.080

la del margen

Fuerra...

1/2 de tierra al riego de Patola

al



un año y descansar dos. Confronta L. De

herra del Castillo, P. D. Arceano.

col 5

Carrasco, N. como de la delazana

17<sup>o</sup>

8

... y el Sr. Lope para su figura la del  
... margen.

334-4

Firma...

Otra al Sr. del Conde de...

... el Pueblo media legua...

... una diez y seis fanegas de segunda

431.6

... calidad en su especie ... 667.6

... año y descansar dos. Confronta L. A.

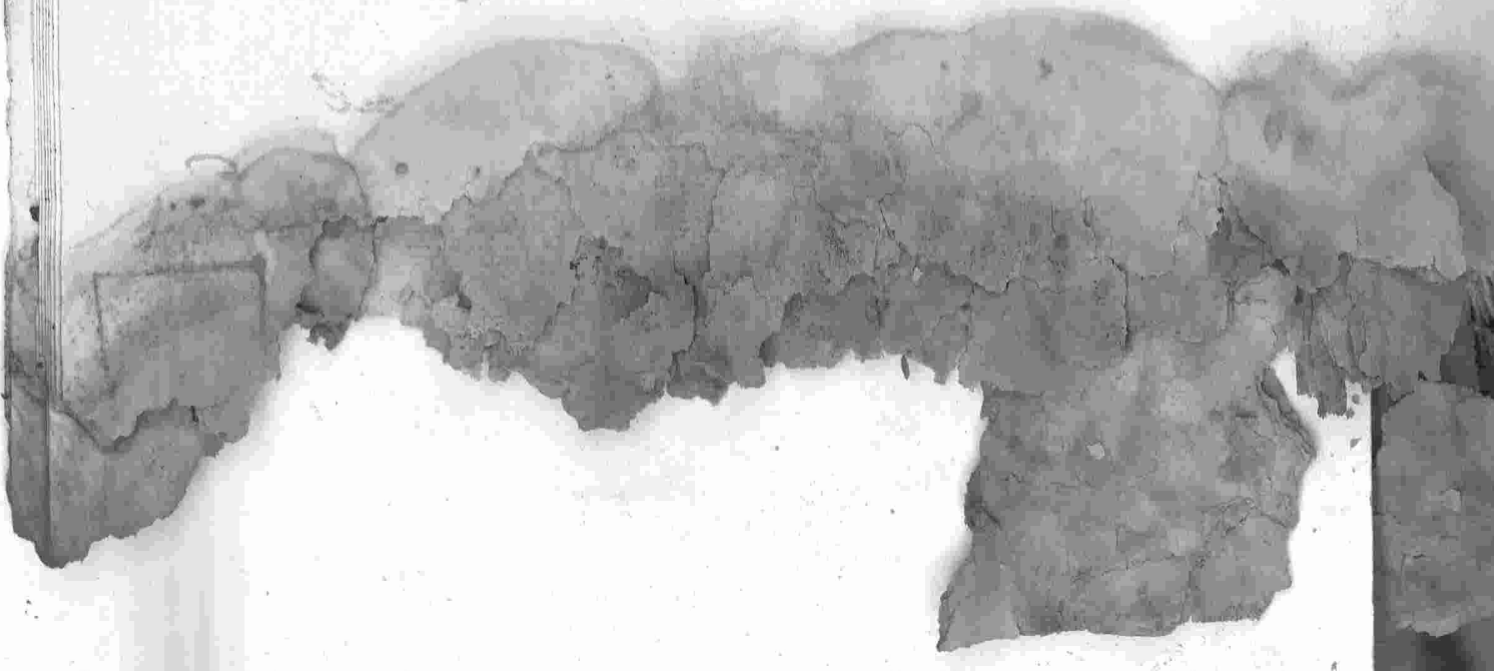

de Jome en figura la del mar

Firma... Dista al otro de las Cañadas de  
ante el Pueblo una legua y



de ochos fanegas de segunda calidad

en su especie se nombra un año y

de canva do. Con frontera de San

del Mamito, P. Monjar de Legina

de la Tierra de la Puebla y el Pome

172



Mexico en figura la del margen. 3344

de Dista ocho fanegas y distancia de



344

3626

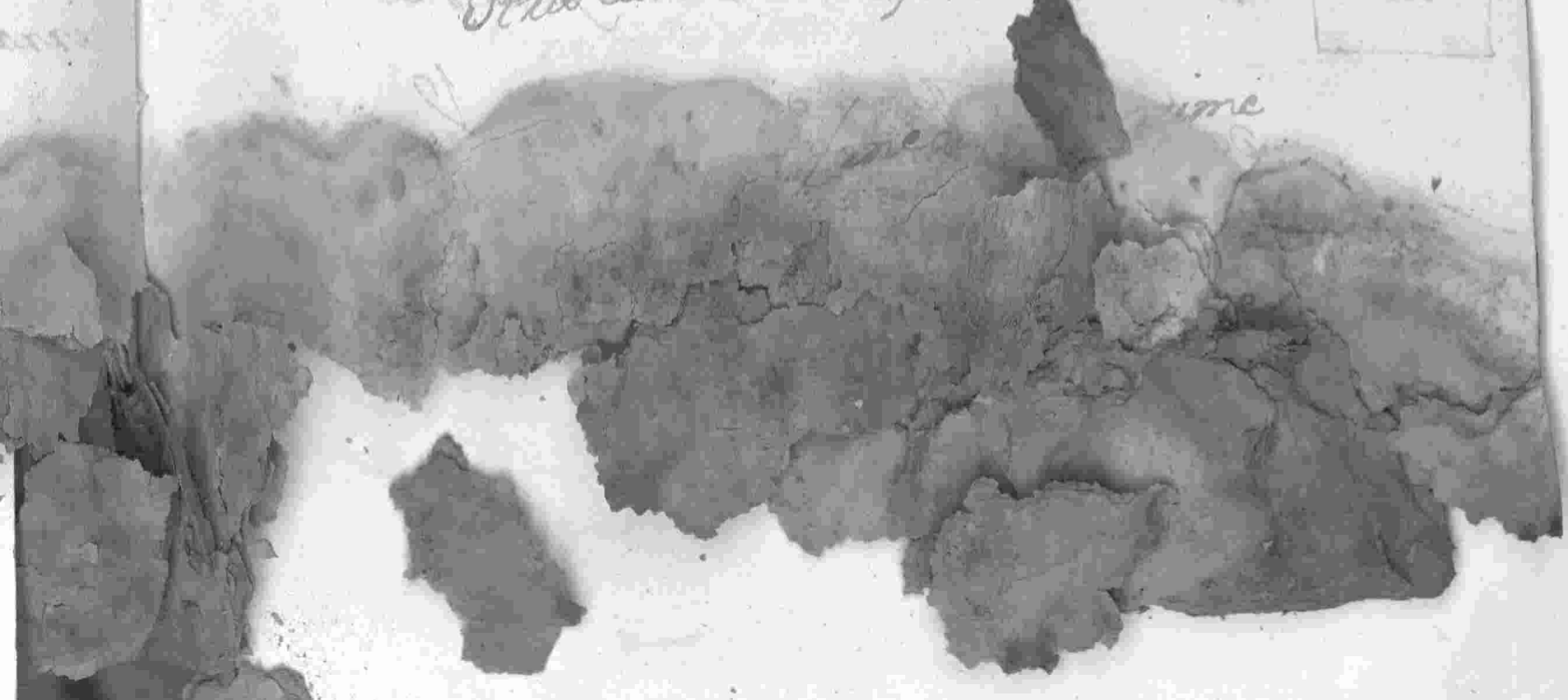

Col

En el Monte Cumbre, con el Monte Ba

mentos, y las estancias de Fuentes

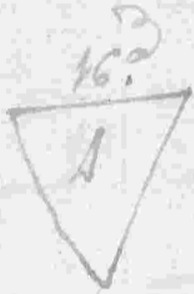

de Carrizos, y el Sr. Juan Navarro su

figura la del maso...

234

Fuente y el Sr. Juan Navarro de Valdelarazon

distancia media legua del Pueblo en

Cada veinte fanegas de regada

calidad en su especie se riega un

163

ano y descarrado. Confronta a la

173



mino de la Pata, y Arroyo de Val

Figura 19

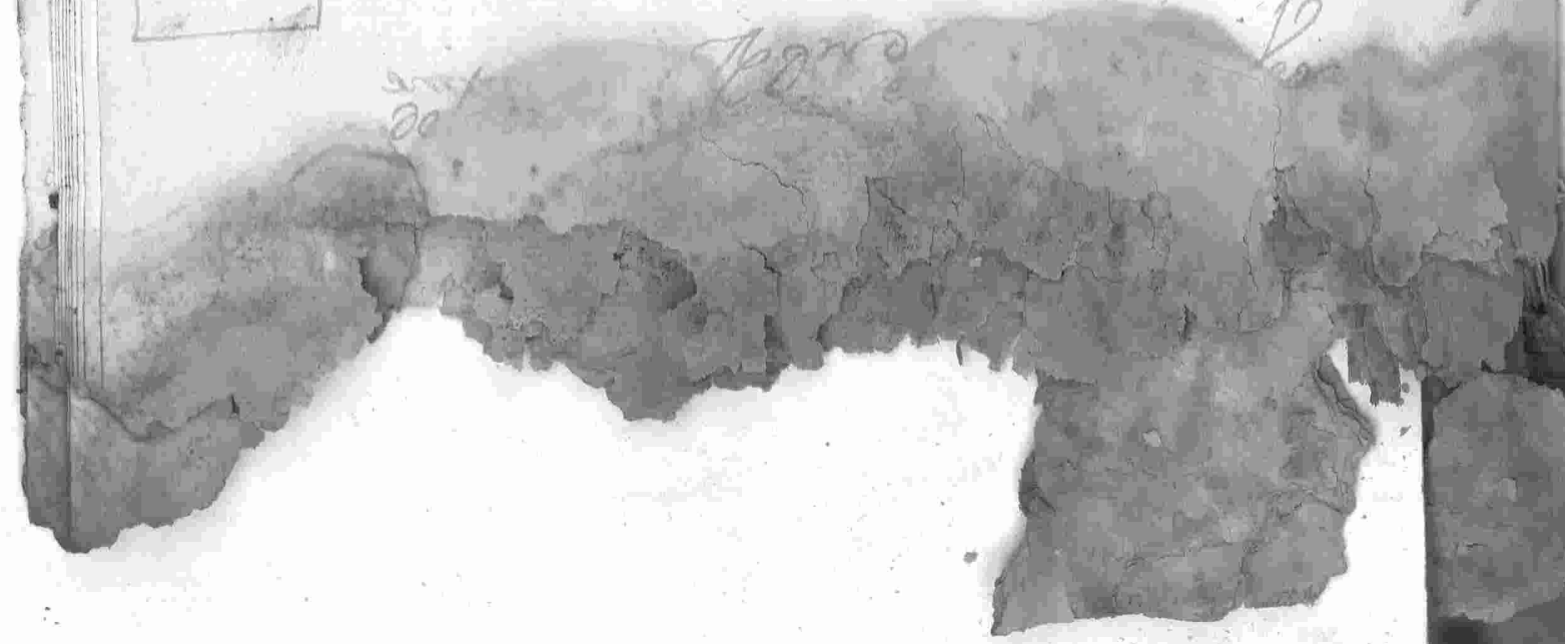

Fuena ... Dize al río de los Palancasos

distante un quarto de legua su caudal

234  
28

da diez y cinco fanegas las zinas de

primera y las once restantes de ve

gunda calidad en una especie de tierra

de un año y de otra de dos. Conforma

L. Diego Cacer, P. Arroyo de los Pal

16. 17.

16.

tancazo, R. D. N. Apobal Lopez y

Dr. Juan Ramirez en figura la del m. 751-26.

Fuena ...

Dize adho río y distancia su ca

P. Antonio Paramillo, H. El Marq.

16<sup>3</sup>

14

de Terata, y D. Jho. Paramillo su

figura la del margen. 88.

Simagen  
zonal

Utra abris del Arroyo del

Cerro situado a media legua su cañi.

de nombre San Juan de segunda calidad

en su especie poblada de Cruzmas de

Yamuma en la riva, Con frontera a

L. con el Merido Arroyo del Cerro

R. D. Joseph de Herrera, H. la Co.

17<sup>2</sup> 17<sup>2</sup>

9

ol-687

par distante del Pueblo y en una

par su Cavida tres fanegas de

primera calidad en su especie se

siembra todos los años esta ma

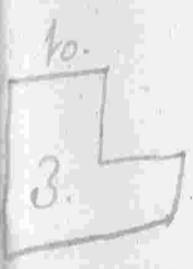

rado su figura la del margen... 433.

Enzinal. En Enzinal al sitio de los En

zinales distante un quarto de legua

su cavida seis fanegas las ve

de primera y las restantes de seg

se siembra un año y descansa dos

519



Enzinal. Dicho Enzinal adho rita y du.

tanza su Cauda de sus fanegas

de tercera. Confronta D. D. Lopez

lll. Casa P. D. N. Probal Lopez, R. D.

Fernando Gomez, y C. Dehesa de

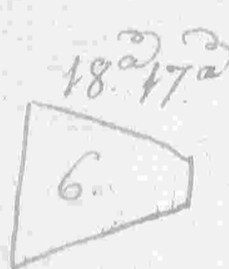

el monte nuevo su figura la del mar

gen. se rembra un año y dezanada. 323-4

Rotta. La rembra Antonio Nazamillo

paga de sus fanegas una, y va fada

la R. lo queda de ramos

Fuente y Enzinal.

589-10

Especie se remembra un año y se van 142

ra dos Confianza S. y V. D. Joseph

Calero Pio, P. D. Joseph Camino

18<sup>o</sup> 17<sup>o</sup>

5

Al Santo Domingo del Campo su

269-2

figura la del margen

Juzga

Una tierra al sitio del Cor

tadero distante media legua del

Pueblo de Cauca sus famas y se

323-4

gunda Calidad en su especie se remembra

un año y se van dos Confianza S. y V. D.

250-20

Juan P. Biza pio. Pol Beneficio

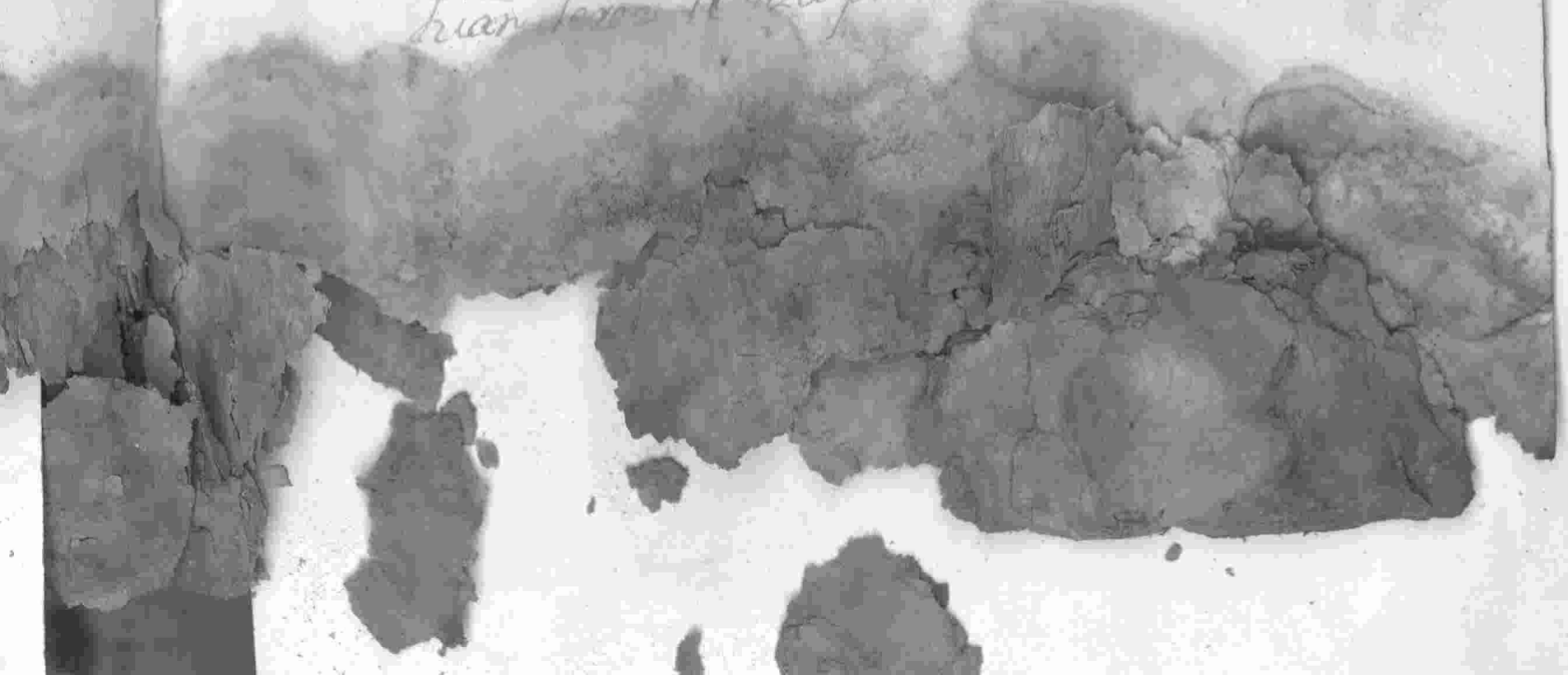



Fierra... Oua a l'vino de tar Lambienca

distante del Pueblo tres quartos de legua

Cauda quatro fanegas de segunda

idad en su especie se rembra un año y

descansa dos: Consonia a Esteban Hernandez

Como de los Molineros. R.

17.  
1

Señor de Valdearanda, D. D. Lope de

su figura la del marzen. 167-2

Nota: La labia Bartholome Cano pa

ga de sus fanegas una y vacada la Ma

to a legua y en la temporada que mue

le en el ymburno produce a utilidad

veinte fanegas de trigo y es a unanime

la ..... 320.

Sierra ..... Una Finca al rio de la Vina

de distancia del Pueblo medio quatro e

legua en Causa diez fanegas de se

gunda calidad en su especie se pembra

un año y descansa dos. Confronta S. J. P.

Pedro Lopez, P. Callejon & la Menores

172

Tabu

45-22

re del Pueblo unguento de lepra su Col

vida diez y seis fanegas de Dextera ca

litas en su especie se rembra un año

158

y descansa dos. Confirma a J. Fr. Co

Cabrera mayor, P. Pedro Cuellar, R.

18.

16.

debera del Trado, y el Camino de Bua

quellas, su figura la el margen.

342.25

Rara.

La rembra Joseph Vincero y paga

de seis fanegas una que va para la

venta se queda de utilidad

Lexico

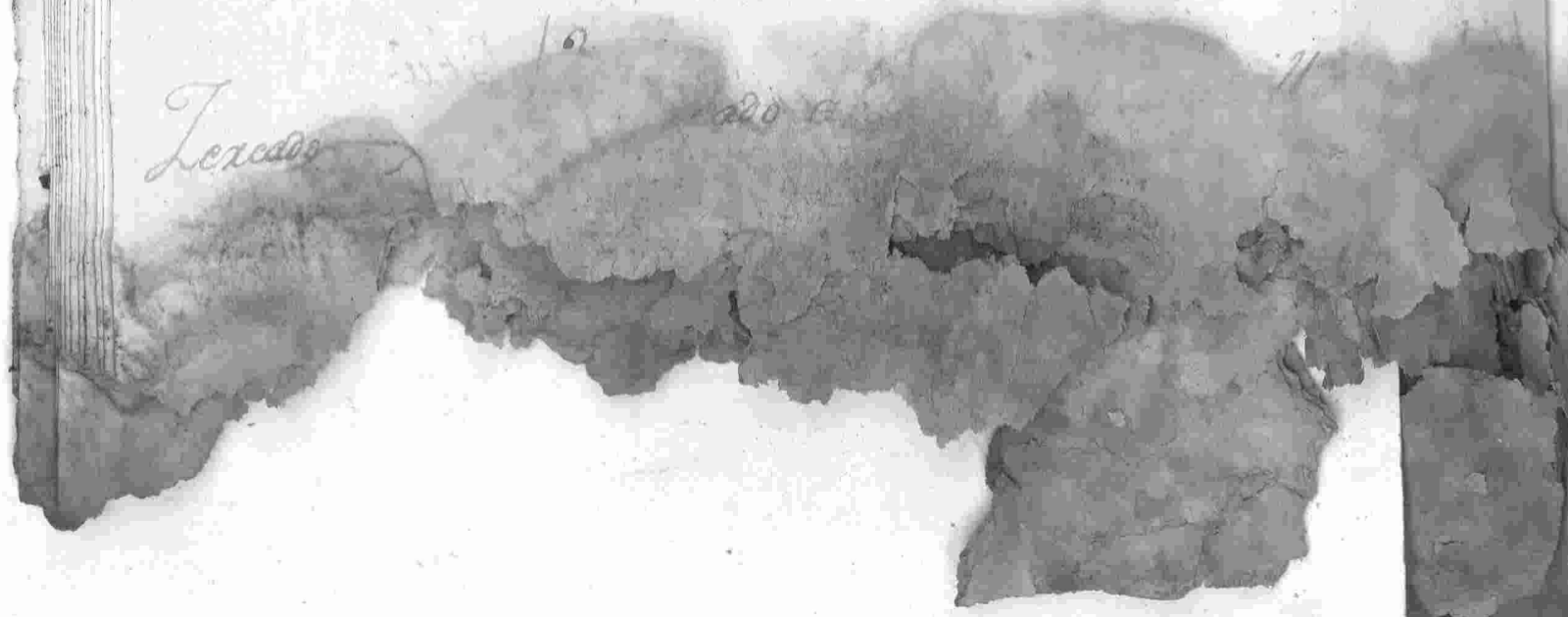

to.

tiada en un especie de sombra toada

1

los años esta marcado en fig. label m. 36. 3.

Tempo q. se  
ziva

P. Tempus en Tempo. Noimble su

pral de mill y seisientos Naler que

de Naler anual le paga quarenta y zin

co Naler D. Zabel de Menara so.

342 do  
Aci

de su Casas Calle el Herador...

Corral de  
Colmener

In Corral que sabe para cofer

en jambre en el monte si se distancie

media legua el Pueblo Equilado su

su Cauda ocho fanegas de Derrera Ca

lida en su especie se rumbra un año

y descansa dos. Confronta L. tierra

de las Religiosas de la Puebla, Tierra

de las Religiosas de Tegina zeli de la V<sup>a</sup>

de Tapa, Tierra el Duero y el

con otras tierras suyas de la del mar... 174<sup>29</sup>

18<sup>o</sup>  
8

Tierra... Otra año suyo y sustancia su Ca

vida. cinco fanegas de Derrera calida

en su especie se rumbra un año y des

18<sup>o</sup>

ministra D.<sup>na</sup> Beat<sup>ra</sup> de Rezuelo de la

115

Puebla en figura la del margen..... fo 2-9.

Ferrera

Una aldea de la Boonales vis-

rante al Pueblo media legua su cauda

que fanezar de Ferrera Calisa en

su especie resumbra un año y de

canva do: Confirma 2. Camino vie

lo que va a Cabradilla, P. el Benefi-

do Curado, R. D. Juan Morge P.<sup>ro</sup>

18<sup>o</sup>

una 1. el Dueño su figura la

218-19.

311

2501

en su especie se rumbra un año y des

canva dos: Confianza L. Luerxar de Cal

radilla, P. Gonzalo Burquillo, R. el

17<sup>o</sup>

7

Duero, y Franca Callaxo en fi

gura la del margen

272.0

Firma

Otra al río de los Boonales dis

tante media legua en Cauida veintre

fanegar de primera calidad en su es

pecie se rumbra un año y descansa dos

Confianza L. el Duero, P. Aprobado Cal

xx



Tierra

Otra adho sitio y distancia su Ca

116

una doce fanegas de primera calidad

en su especie se remembra unano y

descarados: Confronta L. Franx

Callado, P. Beneficio, N. D. Juan

Carrascal, y C. tierra del Duero

16.2

12

sufraga la del margen 704.

Otra adho sitio y distancia su

Causa veis fanegas de Terzera Ca

12.11

una en su especie se remembra un } 131.4.



el margen

Fuera...

Otra al rito de Mingo Luengo

distante del Pueblo media legua y

cauda ocho fanegas de Jexicia Ca

lidas en su especie se rembra vn año

105

y descansa dos. Confronta L. Colec

turia de esta Villa. P. Vexeda que val

ala huerta, R. D. Alonso Guerra

182



y con huerta de Religiosos de

según su figura las l. margen

17A-29

Fuera...

tanto a...

Calidad en su especie se remembra to 110

en los años esta merced su figura

la del margen 328.9



Fuerra

Una Tierra al riuo de Bal

mas distante del Pueblo media legua

su Cañada seiv fanegada de Ferrera

calidad en su especie se remembra en

ano y descansa do. Confronta S. Ca

mino que ba de la Atalaya ala

Villa de Lohas P. y S. Juan

131.4

17A-29

Cauada seis fanegas de segunda col

lida. en su especie se rembra un

85

ano y de causa dos. Confronta el Die

8º Mexia de Lagos, Par Monjar

se. Mauna, R. D. Juan Mex

17º

6

Camino de la Atalaya su

figura la del margen

250.20

Tierra... Dize al rito del Torado distante

media legua del Pueblo su Cauada

ocho fanegas de segunda calidad en

17º

12

Tierra con  
Chaparral

18º

3

Tierra

17<sup>o</sup>

Martin, El Dueño y el Cami 118

12

no de Calzadilla, su figura la del m<sup>o</sup> 500-6.

Junia con 6.  
Chaperos a 3.

Otra al sitio del Charco distante  
un quarto de legua del Pueblo su Cauda tres

fanegas de Denezera calidad en su espe

re riembra un año y descansa dos. Conson

So. 20

ra de los Arroyos al Sauzillo, P. Die

18<sup>o</sup>

go Mexia de Lagos. El Sr. Don Lonceo Cal

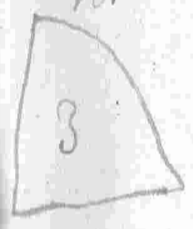

ca tierra su figura la del margen ..... 75-6.

Junia. Otra al sitio de los Boonales distan



un quarto de legua del Pueblo su Cauda do-

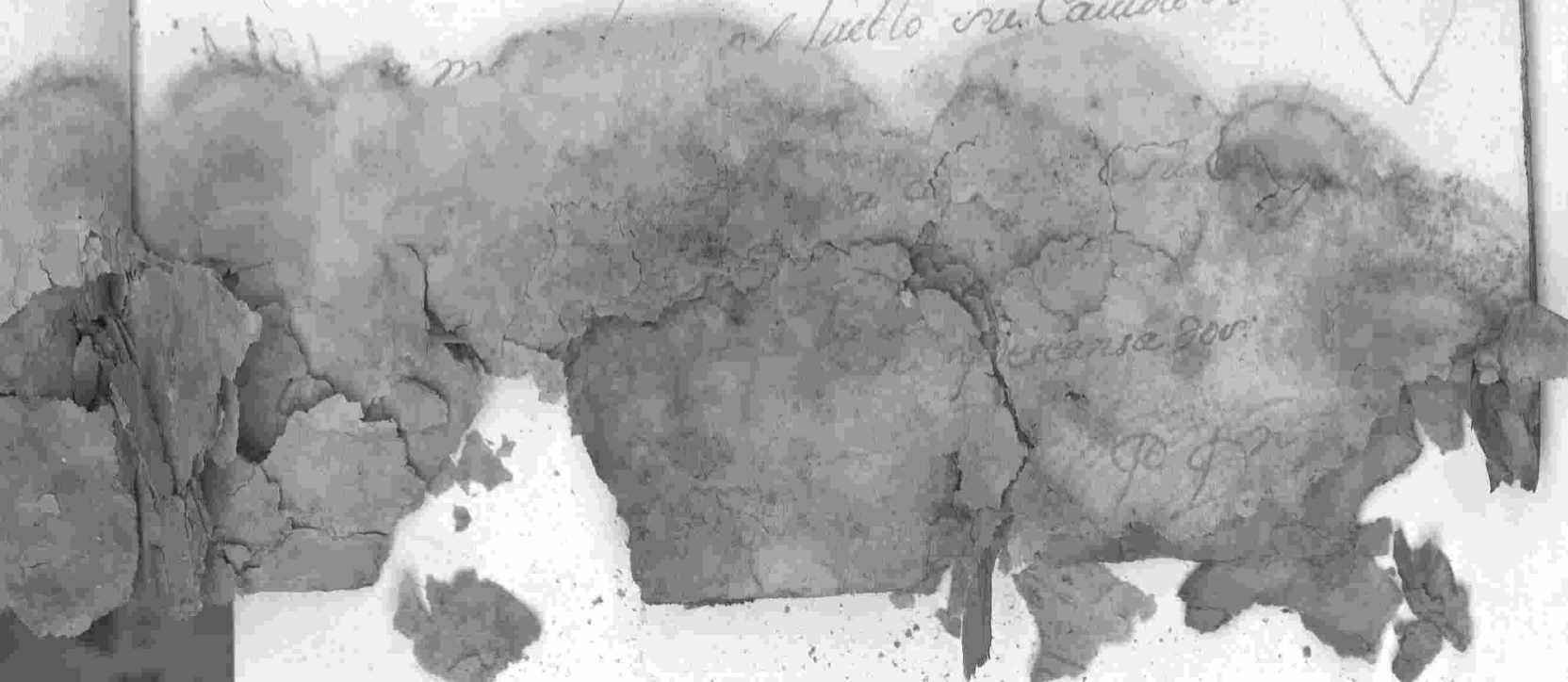

Joseph Calero, N. Jph Gordon, y V.

17.

12

tierra de Cabradilla su figura la

del margen

500-6

Tierra

Dita aho vna ydia tanta su Ca

vida vna fanegar de Ferrera caldas

en su especie se muestra vnaño ydes

canva dos: Confronta L. y V. con la de

heva del Carneul, L. Camino viefo

2-25

y N. on Bart<sup>me</sup> Lanchano P. de

18.

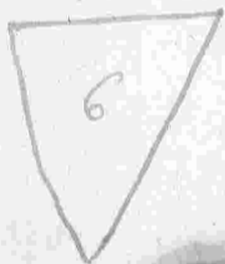

la Villa de Cabradilla su figura la

1314

1228

1/2

Tierra

148

su Cauda fanega y media de regun

119

de calidad en su especie poblada de

olivos de la misma veuembra todo

1278<sup>o</sup>

lo años esta murado su figura la

444.

1/2

del margen

Jerra

una Dura al sitio de los pina

1282

les distante media legua su cauda

diez fanegas de Jerra calidad en

su veuembra un año y descansa dos

Confirma D. Pedro Lopez, R. Dn

P. Dn Pedro

1314

7

218-19

distancia del Pueblo una legua su Caer

da Caerme fanegas de segunda Cali

da en su especie se rembra un año

y descansa dos: Confonca L. Cam?

de Calzavilla, Puenar de Fuente

de Cantos, R. D. Juan Calleso y P.

Diego Messia su fe. la del març. 583-24

Fuerra... Otra adho rito y distancia su ca

vida de siete fanegas de segunda

caldas en su especie se rembra

17<sup>o</sup>  
11

Fuerra

17<sup>o</sup>

1

17<sup>o</sup>

11

L. Cam?

Caerme

Jorres, y Tierra de Fuentes 420

Cantos, su figura la del margen... 292-12

Fierza Dia al sitio de Balsio distan

re un quarto de legua del Pueblo su

cauda una fanega de terrera con

quinze enzimas de segunda calidad

en un especie se sumbra un año y des

carra de: Confianza S. J. J. J.

Calcarena P. con vino del Duero

17<sup>o</sup> 19<sup>o</sup>

1

Se con fuerza de Maria Galbana

Bonitas



distante vn quarto de legua su cauda

quatro fanegas de segunda calidad

en su especie se rembra vn año y

democarra dos. Confronta S con Hna

del Dueno, P<sup>ra</sup> de Coronada

A Vina de D<sup>o</sup> Juan Ramirez Ka

17<sup>o</sup>



vano, y Juan Bentura su fi

guera la del margen

167-2

Tierra

Ora al sitio del Puntal q<sup>o</sup> estan

te del Pueblo media legua su cauda

17<sup>o</sup>  
12  
Toda

Casa Co



P.º Juan Gordon, ~~Don~~ Juan Castañeda

1772

12

ra, y Diego Calero su figura la

del margen. 500-6.

Nota

La siembra Barro, el Marate

no y paga de seis fanegas una que

vafada la Ntra le quisa de utilidad

Casa Cortijo

Una Casa que vive de Cortijo

al rito de los Boonales Cusume me

dia legua del Pueblo con treinta y dos

varas de frente y de fondo diez y nueve

doze

Misa Nuestra Señora

Idem... Arri mismo quaxenta y ocho xx

Idem... limo no de tres miras Cantarar a

presso cada una de diez y seis xx ala

Colecturia de esta Villa

Idem... Arri mismo tiene la pensión de diez

en cada un año mill y cien xx a D.

Ignacia Reales su hermana

Lenro. Vdo... Tiene la Casa de un Lenro Rei

mible de seis reales y seis mar q en

Especie

Canado

Colmena

Constan en esta Capp<sup>nia</sup> que do turen

la nota de Turenador e benefici

an por el Capellan.

Viene Testimoniales.

Canado. In Cavallo

Tres Tumentos.

Un Burranco.

Una Tumenta con su Parra.

Diez y ocho Leños de año.

Sebe Lecheros de quatro meses.

Colmenal. In Colmenal al sitio del Arroyo

del Arroyo distante del Pueblo media

Yenes Patrimoniales.

Tierra y  
Cruzinal.

Una Tierra al rito de las Boxas

que dista del Pueblo media legua

en su Causa ocho fanegas de segunda

calidad en su especie, las zinas de

ellas pobladas de Cruzinas de tierra

ya se remembra en año y descansador

Confirma D. Lope fernandez, P.

D. Fernando Carraneda, J. Tierra de

S. Domingo del Campo y S. D. Juan

17<sup>a</sup> 17<sup>a</sup>

Tierra

17<sup>a</sup>

12

11 81

©<sup>nia</sup> app que Fundo

Yabel Cabrera

Tierra Una tierra al sitio del Barrio de San



de del Pueblo media legua en su cauda

doze fanegas de segunda calidad en su

espece se rumba un año y descansa

Confronza a la Sabuca, Par Ma

nuel de Herrera, N. de la Cruz y

Camino de Calvarilla su figura

500.6.



la del margen

11815

112

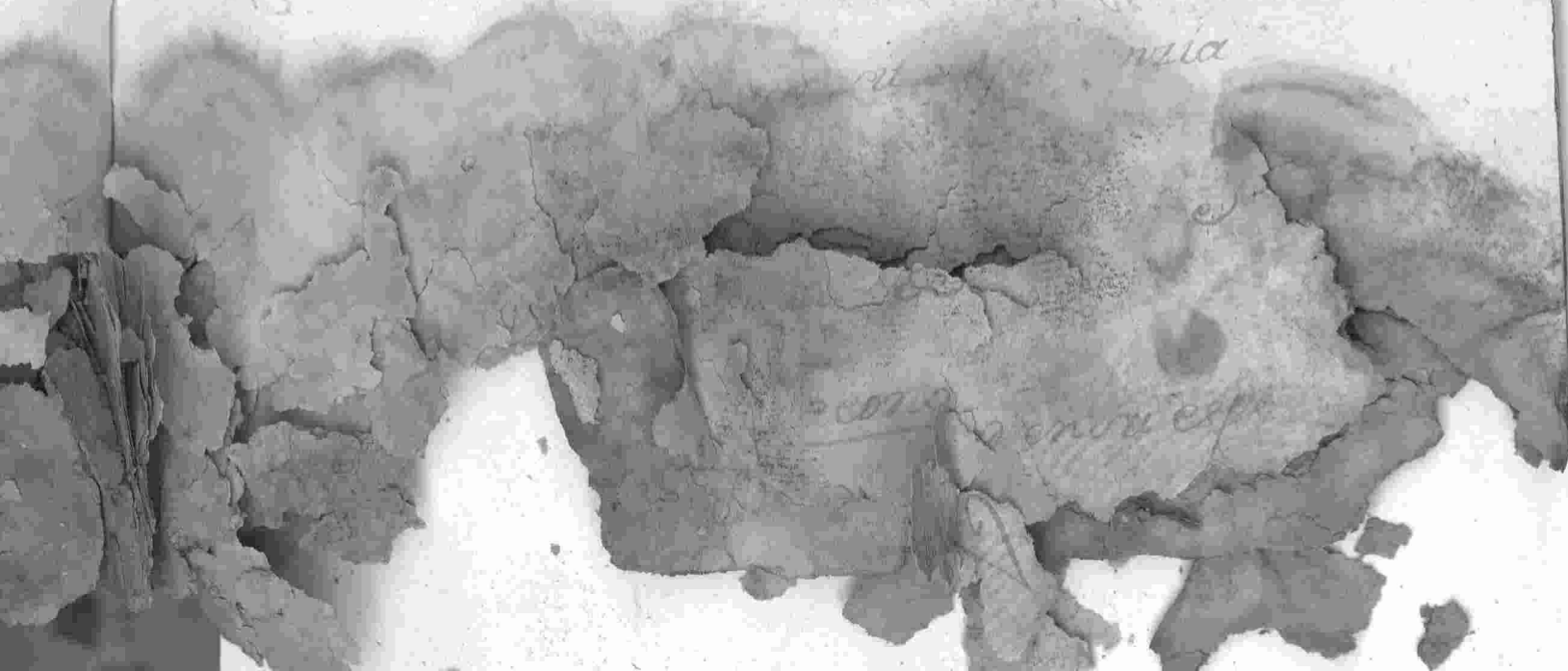

ue se rumba un año y descansa dos.

Confirma P. y J. Aprobado Carrero

173  
12

P. Dn Sebastian de la Laguna y S.

terza su figura la del margen. 500-6.

Tierra Dixa adho citis y distancia llama

da de Tornillar su cauda diez fanegas

de tierra calida en su especie se rum

bra un año y descansa dos. Confirma

P. Dn Pedro Ruiz P. la Parica, J. Nicera

183  
10

del Asa y J. Aprobado Carrero su

figura la del margen

218-12

Tierra

No se

vida de

Cruda

183

12

Carga

Tora

dos. Confirma L. D. Pedro Diaz, P.

120

Gerónimo Jimenez, Il. Vivera del Arz.

18.

Ja y el D. Pedro Diaz sus figura la

oo-6.

12

del margen.

262-8.

Carga.

D<sup>na</sup> Capp<sup>na</sup> tiene la Carga

de veinte y quatro Misas rezadas en

cada un año.

Nota.

D<sup>nas</sup> Juerras antecederen se

habian por el Capp<sup>n</sup>.

D<sup>n</sup> Juan Riquel

Lapico subdiacono

218-17

19. P.umanialev.





Ala con Carta de Mathias Lopez, Lic.<sup>do</sup>

con la Paragando su arrendamiento

Regulado al año en siete ducados ..... 77.

Lenso. <sup>1535/30</sup> Fune. la Carga de diez y seis m.

y medio que en cada un año se pagan

al Vinculo de Lorenzo Lopez de Juen

te de Cantos

19  
Vina y tierra  
de sembrar

Una Tierra de Juenca al seno de Bol.

fue distante del Pueblo un quarto de legua

su Cauida sanega y media lamica po-

blada de uina de primera, y la otra

6<sup>to</sup>

mitad de uina y media

en plantio que

cupen

Lenso V

Lenso de  
Liban

8. 12.

1/2

teno Vno Tiene la Carga de la Tenso per

petuo de Catonze y de otros que en

cada un año se pagan a la thesoreria

de la Villa de Laja

9 Cercado el rito de las Re

Cercado y  
oliban

xxenas distante medio quarto de la

qua su cauda media fanega de seq.

calidad en su especie poblado de olivos

8. 12.

1/2

de la misma se recuerda todos los a.

esta situado su figura la del mar... 148.

148.

1. C. de la Tenso R.



da de esta Villa

Canado

En Novillo de quatro años

En Baca con su Varza

En Tumento

En Lerdo de ano

Vicines Beneficiales

Cap<sup>nia</sup> que fundó

Franz. Terri Crebar

Lercado

En Lercado al rto de las farera

Uar distante del pueblo un quarto de

legua su cauda una quaxilla de res.

$\frac{1}{4}$

calidad en su especie ve y sombra rador

Terras

planta que

17<sup>o</sup>

6

Terra

... una vez fanegas de segunda calidad

en su especie se rumbra un año y por

carra do: Confronta S. D. Juan Mar

rin, P. Dehera del P. de S. Lorenzo

Lopez, y S. Creban Hernandez

17<sup>o</sup>

6

su figura la del margen

250 de

Terra... Diza al rito de la Carrascosa

distante del Pueblo media legua y

cavida quatro fanegas de segunda Ca

lidad en su especie se rumbra un año

Confronta S. D. Juan

Carra do S. D. In



Palencia su figura la del mar... 1672

Carga... June la pension de diez bux en

Misur sur Venas a precio de veu

Kater cada una

Capp que tove.

Termino que se pexuie un Teruo de ocho xx. y

veinte y do. mas que en cada un ano

paga Kaimibles Approval Nimenet

sobre sus Cavar.

Nota... Jodar las tierras q. conotan

ansi satumoniales como Beneficia

ter... Cap

Canto que

Casa.

Teruo.

18

Casa.

Una Casa de un piso Calle de

Manzana con veinte varas de

frente, y Catorze de fondo linda

por la d<sup>ta</sup> con Calleja que llaman

del Palacio, y izquierda haze segui-

na ala Plaza Regulado su amon-

tamiento al año en diez ducados. No.

Lenso. Una Fien<sup>ta</sup> la Carga de un Lenso por

18 petus de treinta y quatro m<sup>ts</sup> que

de Nador en cada un año se pagan

que esta



distante quinientos pasos del Pueblo en

causa media fanega de ruyba calida

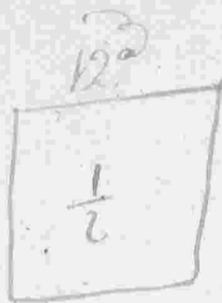

en su especie se rembra toda la a. esta

mezada en figura la del margen ..... 58.

Una

Una tierra al rio de Balsu dia

rante media legua en cauda tres quarti

oll

Uav poblada de una de derecha calid.

12<sup>a</sup>



en su especie esta mezada en figura la

el margen ..... 81.

Lenro. Vdo

Fiene la Carta de un Lenro Noim.

17<sup>a</sup> ho.  
7

una canoliba.

Una tierra abierta el Nacresado

128

distante medio quarto de legua su Cauda

se siete fanegas de segunda calidad en

su especie, las tres fanegas pobladas

de alibo de Derrera, y las quatro Ho-

rantes un plantio que se rumbian un

ano y descansan do. Confronta L. Ca

mano de Laja, P. Juan Munoz, R. D.

Juan Navarro, y V. Sebastian Fernandez

... la del marcen. ... 599.2.

1772

1

petu

don ala Colec.



Libra

Una libra abrevio del Real vis

Ha' caído en gny  
Ponci. Gua. p. p. p.

ante del Pueblo una bequa su Cauda

media fanega de reguina calada en su

especie poblada de libras de primera. Con

frontera L. D. Miguel de Mendoza, P. D.

Jesús Duro, A. Menores de Diego Mi

1.  
1/2

randa, y Dho. P. P. en su figura la del

margin

135.

Zeno. V. 200

Tiene la carga de un Zeno Norm

de ver...

Handwritten notes at the bottom of the page, partially obscured by a large piece of tape or repair material.

una y di-  
bar.

una Tierra al rrio del Tonal

distante una legua del Pueblo su cauda

unos fanegas de repunta salidas en

su especie, la una fanega poblada de di-

vos de la misma que se diembra mano

y de canva dos. Confronta E. y S. Cl.



8. 17. 2

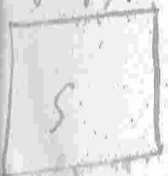

Camino del Tonal N. Juan

de Jorcas su figura la del margen. 388. 28.

35.

Tierra

Tierra al rrio de Valfio distante

Sta. Cecilio

media legua Cauca de

mano a pescar

dos. Confesion L. Diego Mejia, P. O.

Juan Manuel de Herrera, J. Mon

San de Regina, y la tierra el Due

17<sup>o</sup>  
6

no su figura la del margen

250-20

Renta en Tenos

Tenos... Porzue un Tenno de treinta y

tres xv. M<sup>o</sup> que en Cada un año

se paga D<sup>o</sup> Leoncio Martin Cat

cauna de esta Va sobre Cercado

Llamado a los Arco

Cua

G...

pa...

...

Das Lechonas de año

130

Vn Lechon de año

Vn Tumento

Vna Tumenta con su Tarrá

Venes Benefiziales

Vna Tierra al rito del Tarrá

Arrecaido  
en D<sup>o</sup> Josephante una legua del Pueblo y cauida  
Guinal Dongo  
matina

ocho fanegas de segunda calidad en su

especie se rumba un año y descansa

}...334.4

Confronta por L<sup>a</sup> Tierra de Tarrá

90/9 el Tarrá, y el Dueño

la

Tiene esta tierra de Capp<sup>nia</sup> la Pen<sup>nia</sup>

Carga.

cion de quatro misas aprieas cada

una de seis xx

Nota.

En las tierras de venefician

por el Capp.

D<sup>o</sup> Juan Lopez

Xidalgo Clerigo de men.

Capp<sup>nia</sup> q. Fundo

Franc. Maximo.

Zercado.

In Zercado al rrio del Calbario

durante del Pueblo trezientos pavor

Zercado

10.

1/2

Zercado

10.

1/2

10.

La Car...

La Car...

Tercado

Otro a dho sitio y cantidad su

cauda de media fanega de Prime

ra calidad en su especie se lembra

todo los años esta murado su figura

72-6.

la del margen

Tercado

Otro a dho sitio y cantidad su

cauda de media fanega de primera

calidad en su especie se lembra to.

dos los años esta murado su figura

72. 6.

3  
10.  
1/2

3  
10.  
1/2



Nota le queda de Nulitas

Nota... La segunda la siembra Mi

quel Carrizo del Olmo pagando ses

xx cada año y vacada la Nota le queda

2-50 da de Nulitas

Nota... La Tercera se labra por Mi

90 quel Terzo pagando en cada un año

xx. Nillon y vacada la Nota le

queda de Nulitas

Tercera }  
Tercera } Terzo Normible de Ca

Oliver

13



De ma e f  
app q. Juana Juana  
Moreno y Juana Car.

132

su su mupex

olibar

In olibar al ruro de la Horre  
nas durante del Pueblo quincienca

para su cauida dor fanegar pobla

das de olivos de primera calvaca en

su especie: Confronca L. D. Juan

Caiguete vezino de fuente de Antio

Po Jn Juan Ramirez, N. Ho Car

13

que Juan Perez Lambiano

540.



cada un año se pagan a la Colegiata

de esta Villa.

Terzo. Vno. Dize tambien Comible de diez y

seis xx. que anualmente se pagan

a D.º Sebastian de la Roquera P.º

de esta Villa.

Terzudo. Vno. Terzudo a la Calleja del La

gar junto al Pozonuevo distante zen

to de quinientos pasos de Cañada

tres quartillas de primera calidad en

to. 2

3/4

Caba

me

Nota. Se acuerda este Termino por Mi-

133

quel Lazares paga de Rentas de Ter-

co fanegar una y vazada la Nueva

le queda de utilidad

Yo Verrue un Termino de Mismos su

por el de Duesmillo y docientos xx y

por sus Rentas nobenta y seis xx

que en cada un año se paga de Rentas

de Cipinava vecinos de la Ciudad de

Merena se Oliban al sitio del Tenal

Mismos

que p[ro]bat es de dos mill. xx. y por un

venta de pagas de renta xx. en cada

un año el Colector de esta Villa co-

mo administrador de las Benditas

Armas del Purgatorio de Tex

cado al río de la Vega

Carga. Tiene esta Capp<sup>nia</sup> la Carga de

ochos Misas Rezadas en cada un a<sup>o</sup>

Carga. Las de Capp<sup>rias</sup> antecedentes

se distribuyen sus Rentas en Misas

Cava.



hayan por el Capellan

Don Alonso Malpica

Clerigo de menores.

Vener Patumiales.

Cava. Una Cava de un piso Calle de

Praxilla con Dize varar de fier

te y Catorze de fondo linda por la

dra valiendo de ella con Cava de Do

mingo Barrocal, Requena, con

una de Salvador Gonzalez Houbar



66.

se Cauida Dren quartillas la una

quartilla poblada de horizontal y su

rales de segunda calidad en su espe

cie que se frega con agua de pie, y la

media fanega. Mante de ricano y

sin plantis de la misma y sombra

todo los años esta murada en fig.

la del margen.

133. Furo

3. 12.



Tenco. Vdo

Siene la Carga de un Tenco de

virruble de da y su ra. y diez y seis

ma

p

de de C

Canas...

Una Baca de dos años...

135

Ocho Lechones de año...

Una Yumunta...

Unos Beneficiales

Capp que fundo Gonzalo

Mesa Segura, y Ca

halina Com. sumider

133. Furre...

Una Tierra al rrio de la Cueda

lla distante del Pueblo una legua

su Cauda ocho fanegas de segunda

Calidad en su especie se remembra un

Com. de la G.

per. de la G.

de la G.

Don Juan Co. Cuernavaca

211

47<sup>o</sup>

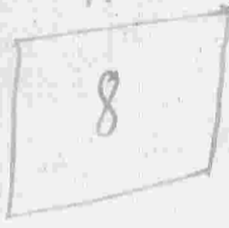

Antonio de Ruiz su

figura la del margen

334

Nota

La siembra Joseph Martin

vezino de la Puebla paga de seis

fanegas una y va cada la tierra le

queda de utilidad



Fianza... Esta Fianza al rito de la

de villas durante del Pueblo medio

quatro de leguas de Cañada de la



47<sup>o</sup>



Nota

Cava...  
to  
Mang.  
la lag  
padre

Dehera del Carrascal, P. y N. el.

136

Margueta Perales, S. Francisco

Cabrera su figura la del margen... 500-6.

Nota De las posesiones que no con-

tan de quien las habian de benefici-

ar por el Capellan.

Don Jeronimo Nunez

Clerigo de Menores

Vienes Patrimoniales.

Cava... Una muga de Cava que la otta mi

ta sega }  
a la q. su }  
padre } tal pertenencia a Fr. Co. Nunez

1000 de ella de la



fondo linda por la dña con Caraca de Np.

toval Ramirez Y queda a dña de n

2002

Joseph Bueno Pro, Requiere el todo de

ella su Arrendam. al año en ocho due. 44

Lenso. Vdo Tiene el todo de dña Caraca la Cort.

ga de un Lenso Requiere de quatro en

Requis que en cada un año se pague

a D. Juan Martinez de la Torre

Pro de esta Villa.

Nueva y Vieja  
de la Alcazar

de Mangarita  
de la Alcazar

Una tierra al rrio de Mangarita

enjo distante media legua del Pueblo

plaza de toros

12

3

Tierra  
de Mangarita  
de la Alcazar  
de la Torre

17

Agua de Pie, y lav. dos. M. rantes de

132

secano y sin plantio de segunda cali

dad que se rumbra todos los años esta

murado en figura la del margen... 632.

1. 12.  
3

Tierra

Una tierra adho rito y oristanua

estang.  
prohialag.  
tubore

su Cauada doze fanegas de segunda ca

lidad en su especie se rumbra un

año y devesanua do. Confronia L. y H.

Camino de Calzanilla y Tivera del Risa

Las tierras del Beneficio Curado de Cal

zanilla, y or. con Texcado anteceden de su

500-6.

dos m. y doce mrs que de xedito en ca

da un año repagan al Comberuo y 10

lugar de la V. de fuente de Carro

502  
Tierra

Otra tierra abstrita del Camino

es de Margarita }  
regobia de Lago }  
su madre

de Sevilla durante media legua su ca

vida seis fanegas las tres de segunda

y las tres restantes de tercera calidad

en su especie se rumbra un año y de

contra do: Confronta S. Isabel Mar

zera, S. Mariana Josepha viuda e

17<sup>a</sup> 18<sup>a</sup>

[Stamp]

Mano

millas y un quarto

Tierra con  
albos  
de Madrid e  
probal ma  
no vez. de  
lencia -  
andri la b  
liera - sea  
obrelati  
el camino de

dimible de dose Naler y treinta y dos

que anualmente reparar ala

Hermanada de S. Blas desta Va

Tierra con  
olivos  
recaido en  
probal ma  
no de J. de  
len uia

Vna tierra al sitio del Canal de

tante una legua en Cañada siete faneg.

Andis libre  
liera - se caa  
de la elatierra  
el camino de villa

de segunda calidad en su especie con

siete olivos de la misma semebra en

año y descansa dor: Confronta L. D. Ma

nuel de Herrera, P. D. Miguel de } 327-12.

Avezilla vezina de la Va de Taja, R.

F. de Cant



Tenro. 1<sup>do</sup> Tiene la Carga de un Tenro R.

divisible de cinco xx. y medio q. de R.

en cada un año se pagan ala Collec-

tura de esta Villa

Cruzinal..

Una tierra al sitio de los Biel.

de Atarganita }  
de goberia de lago }  
de madre - }

son durante media legua su cavidad

seis fanegas pobladas de Cruzinal

17<sup>do</sup>



de segunda calidad esta murada su

18<sup>do</sup>

figura la del margen

240.

Tenro. 2<sup>do</sup>

Tiene la Carga de diez y nueve

xx. y seis y och. divisible

9

el sitio

Tercero 1220a. Otro de diez y ocho <sup>1220</sup> tambien

reunible que en cada un año se pas

a la Colecciana de esta Villa

Encado. En Terceiro al sitio de la Mesones

de Mangam  
regobia de lagos  
Madre

Contiguo al pueblo de Cauca quatro

fanegar de primera calidad en un

pede con quinze olivos y veinte y un

co plantaciones de la misma se sumbra

todos los años esta murado de figu

ra la del margen

872 II

40.

1212

A

Tercero Noí

se pas

al Hospital y hermita de S. Allouat

de esta Villa

Lenso. 1903

Dize de ocho xx. y veinte y ocho

mas Raciones que anualmente sepa

gan a la Capp<sup>nia</sup> que goza D<sup>ny</sup> Juan de Sa

to Juan de Sa

Canas

D<sup>ny</sup> Bayen de Laur

Juan de Bacar Larriler

En Mudo

Dize de los seis de año y me

de y los otros seis de año

11558

17 18

11

Vinda de

durante unquatro de legua y media

140

entre sanchez las zincas y media de

segunda y las otras zincas y media de

antes de tenerla calida en su especie

se sumbra un año y se guarda do. Con

fronta d. V. Joseph Calero Sr. Ca

mona de Valencia que va a Laxa, R

con Texca del menor de Abasco, Ca

rore, y de tierras de la Encomienda

de esta y su figura la del margen... 342.30.

of. <sup>nia</sup> Corp la Carga de

men al año

es un de...

17<sup>a</sup> 18<sup>a</sup>

11



Joseph Martin, Calcario

Como Padre y legitimo

Administrador de Thomas

Mán Calcarioza rubio

C<sup>nia</sup> Capp que fundo Gabriel

Matheson.

Tierra. Una tierra alvino de la lega

distante mill pasos del Pueblo sucaui

da seis fanegas las tres de segunda

ylas tres restantes de tercera calidad.

en su especie se sembrara un año y des-

canse do. Conf. P<sup>nia</sup> Capp

17  
26

de la...  
Martin

R. D. Fernando Carrasada y su hijo

101

ra la del margen.

190-22

Nota. Esta tierra es Beneficia por el

Capellán

Renta en Tenso Redim.

Tenso. P. Renta en Tenso de diez y seis

quiere y siete más que anualmente

lepada en Fernando Carrasada

Tenso. Dito de ochenta y veinte y ocho

más que anualmente lepada enca

Calvo

que

Pro xie Capp<sup>na</sup> que opia

Leno

Duo de quante xx. y veinte y siete

que en cada uno se pagan son

Don Lopez y Approval Carreras por

estas cosas de esta Villa

Carga

Tiene la Carga de distribuirse sus

Veces en Mudas a seis en cada una.

Blas Carrero menor

de San Martin Carrero

Veces Beneficiales

Veces en Te. Veces.

Leno

...

...

... Blomo  
... la m  
... Alamo  
... en la  
... contra  
...  
... Rem.

Rem.

Rem.

Alamo de la...

Alamo de la...

Thomasa Oliva sobre la Casa Calle

de la derecha

Dem...

Otro de Dize...

en Cada un año le paga Benito

Rodriguez sobre Casa en el Almoraz.

Dem...

Otro de Dize...

mas que le paga Bartholome

na que le paga al...

Dem...

Otro de Dize...

en cada un año le paga Josephella

de la...

Parrochial de esta Villa.

Sierra

Horreco de  
en Honra  
Maxim. cat.  
catedra

Una tierra abvno de Balsio de

terre quarto y medio de legua su Ca

veda cinco fanegas de pumera calid.

en un espacio de un año y tres

cuatro de: Confirma. Nra. S. C.

16.

5

hora de Coronada, P. O. A. Approval

Lopez, N. Jph. Linera, y S. Ma

una carta su figura la del mar. n. 273.11

Nora

La siembra de Ananas Gallan

do a...  
tasa...  
Renta...

Orna de los cerros y su figura su

Cauda de la segunda

calva en su especie se sumbra

un año y de canura do: Confonua L

2<sup>a</sup> Monro Barriento 1<sup>o</sup>, 1<sup>o</sup> Dic

3<sup>a</sup> Mejia Lago, R. D. Benicio Ro

vello de Barcarora y el Camino

que va a la Malaya su figura la

del margen

Esta tierra se labra por Jn

para so de veis fa

la tierra que

172

293.11

250.20

Rona

Tierra Dña Juana el rrio de los rios

esta tierra ha  
recaydo en el  
Sr. Don Carlos

de Navarra por  
la venta tomada  
a Venso el fin  
de seis  
años en sus  
ordenanzas de

ordinario =  
y de Navarra do. Confirma por el  
Vinculo de Lorenzo Lopez P. Cam  
de la Alconera, Sr. D. Juan Ortiz  
y Sr. D. Leoncio Masan su r.

17.  
45078

obra la del margen

La rumbra Bara delayo pat

Nota

ga de ven am  
la rumbra rumbra  
ad

El

18.  
3

Nota

Vol. 8. 28

Recado  
Recado  
p. Alon m  
7. etu  
46

El. calzas en su especie se remite en  
ano y de canva da. Confesion L. D.

Donico Boretto P. D. Pedro Lopez

Don Juan Santos, y P. D. Pedro

18  
3

Dize no figura la del margen..... 65-19.

Nota... La sument Joseph Vinton papa

de Saez Saez una y vaseada la ent

la le queda de utilidad

En Terceado al vicio del Calva

tercado  
recado  
Man manz  
Ti. etribu  
buca

Distante del Pueblo medio quatro

millas

la...



muña examinado u figura la del.

margin . . . . . 130.26

Noaa . . . . . La siembra Aprobada Martin

Manzera paga ocho re. en cada un

año y vasada la tierra le queda de siembra

91.23  
Tierra . . . . . Dista al sitio de la Camarcosa

distante un quarto de legua del Pueblo

su Cauda diez fanegas de segunda

Calvas en su especie y siembra

un año y de canva dos. Consona L.

D. Manuel de Herrera, P. Excmo

116.22



Cosa

La memoria de Alonso Quintero

105

paga de seis fanegas una y vesaga

la otra le queda de utilidad

Para

Dijo brevia al mismo suyo

durante su Cauda de tres fanegas

por ser de buena calidad en su especie

se acuerda un año y de ser canchados: Con

fronta de L. Rivera de Miquel } 125-10.

como que ba de estar a la

puella, de Capp de Sr Antonio

6.22



Ahora... La sombra D.<sup>o</sup> Alonso de Luna

no paga de sus fanegas una quia

cada la una le queda de utilidad

Tierra // Otra ocho vas y manzanas su

cauda sus fanegas las tres de ve

quenda y las tres restantes de diez

ra cabras en su pedesca y sombra

ol. 251. Un año y de canas do. Confronta p

L. D. Ventura de Herrera, p

D. Joseph de Herrera, A. Die

1721

6

de Manu

ze... 190

1861  
una  
muda  
caida en t  
Pa dilla  
18x. de tu  
no perpetua  
umal  
2  
10.  
3  
Aora.

Jph Martin Administrador de

esta fauica paga de seis fanegas

una y vacada la Nueva leguada de

utilizas

Dura alvicio de los Conuales dis

caida ent  
Padilla  
18x. de tu  
no perpetuo  
anual

intermedio quanto de legua del Pueblo su

causa de seis fanegas de siembra cali

das en su especie de siembra cada año

3

esta mudada en siembra del mes 433

Nota

Es la siembra de siembra de

Alonso de la Cruz paga de seis fan

de legua de

distante del pueblo medio quatro de leguas

su Cañada cinco fanegas de Terrera Ca

lugar en su especie y cantidad todas

51

los años esta murado su figura la del m... 438

Nota

La siembra D. Alonso Naua

no paga dos fanegas y media de Sca

yo, y fanega y media de Tierra que va

Jada la Nota lo que se ventura

Tierra

una barra alivia al punto de

ante media legua del pueblo su cañi

da ocho fanegas de Tierra Calizas

en

Compu

Para P. Apical Duran, J. Duran

103

de las montañas de la Puebla y S. D.

Gomez Mejia vicino a fuente de

Cantos su figura la del marcen... 114-29

Nota... La siembra Miguel Lagares pa

ga de vea fanegar una y va para la lla

ra leguera de veridia

Nota... Para el vicio de Cantos manar di

parte tres quartos de legua su Cauda

de tres fanegas de segunda calidad en

un año y seiscan

de... a Cabo... Pedro

de... de... de...

de... de... de...

de... de... de...

Gutierrez Juares, ay D. Pedro Navarro

como poseedor del Vinculo de Lorenzo

Lopez su figura la del margen

Nota

Esta tierra se labra por Francisco

Morano Chauver pagando a diez fan.

una y Casada la tierra leguera de

liras

Tierra

Otra al río del Contadero de

tercio media legua del pueblo su caudal

seis fanegas de regada calidad de

espece rei

6

Don

15. A. 17.

125. 10

Terra

Terra  
en  
Don Juan  
Pedro de  
Cabrada

15. A. 17.

15. A. 17. guerra, y el Sr. Benito de Carrac

ra su figura la del mar y ... 250-20.

125-10  
Cora ... La Simbra Caspar Baratin

Uo paga de ser fanegar una que va

para la Neta leguada de Vitula

El abasco de Jurico curan

Terra ...  
en  
Sr. Juan  
Caldado Pez  
de Cruzadilla.

le zinto guaxos de leona del Pueblo

15-171  
su cauda ocho fanegar de Jerezera la

loda en su especie se rembia un año

Y devanra do. Confronta L. O. Juan

en tierra el

de forma de la

Ca

de



En forma de del margen... 174-2

Nota... Esta barra se cuenta por dho

Asimismo para el dho

una y de cada la dha legua de

utilidad...

Fianza... Dha al dho de la Demarcacion

distancia un quarto de legua y en cada

ocho fanegas de Dizeña calida en

en especie se cuenta en año y dho

canon de Confesion D. Antonio Ca

} 174-2



La... 174-2

174.

la del margen

Coma

En la sombra Franz Cabre

se paga de ser fanejar una y casa

de la Renta leguada de Villanor

ma

Otra abriso de S. Marcos estan

de media legua del pueblo su Cañada nue

ve fanejar de segunda calidad en su

especie se sembra un año apescarida

don Confonca por el termino de Cal

radilla, Pgr Alonso de Herrera, R.

As 318  
17.

Camino de

3530

Co. Nueva

111

ga de reis sanear una, que va fada la  
Ntra legua de millos

Tierra

Dixa adho vicio y distancia vu

Causa catore sanear tier de veg.

Ita Recaido en  
gr. xprobal na  
banro Veg. de  
Valencia

San Juan de Jerez cativos

#

ex m. especie verembra mano y des

causa dos: Confancia L. Roxo de

L. Marcos, L. El Dueno, R. D. Juan

17. 18.  
11

Bosa, y El Consejo su figura la

del margen

365

12

Ita Recaido en

la Rma legua de Valdivia

150

Otra al Rio del Abencor distante

en quatro de legua en Cañada dove

fanegar dove se repuegan a las Rrrietas

ten de tercera calidad en su especie

reembria un año y descansa dos años

fronta L. D. Approval Lopez P. Cal

mino de Sevilla N. Fabricea del Fu

ente de Cantos y de Canada Kalcu

7. 18.

12

302-4.

figura de los

band

un fanegar

ny vasada la Ntra lo queda de utilidad

J. Ferrera.

Entra al riuo de Santa Tullia dis-

rante una legua del Pueblo recavi-

da ocho fanegas de Serzera calio

en su Copecie se muestra un año y

descansa dos. Conzenta L. y S. Cat

18<sup>o</sup>

nada Nat, P. monte meso, N. O. su

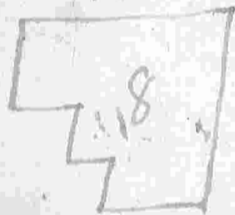

an Boza su figura la del mar... 17A. 23

Nota

La sombra el Almoriza

dos pagas de ...

haba ...

18<sup>o</sup>



Nota

te del Pueblo un quarto de leona su ca

vida de tres fanegas de leonera Cali

dad en su especie se siembra vn año

151

y descansa dos. Confondea por Sierra

Capp de d. Joseph Camino P. de

hera del monje viejo, H. Texaco de

los Monjes de Calcuttusa, y

dho d. Joseph Camino reficoua

18.

3

la del margen

65-19

Nota

Se siembra dho *Admonista*

una y vasa

do

la vasa

su Cauda de fanegas y medio de Dexte

ra Calidad en su especie se muestra lo

15<sup>o</sup>  
2 1/2

en los años esta marcado en figura la

del margen.

Nota

Se muestra de Administracion

paga de un fanega una y va para la

Una legua de veredas

Firma

Mia tierra al sitio de las Sadeu

Honorable  
entomias  
Martin Cal  
Caceres

Uav oriente del Pueblo un rio de Yala

su Cauda quatro fanegas de Segunda

calidad es en su especie se muestra lo



en Avexilla vecino de Zafra, H. la

Vista de Alonso Pelajo, y S. Fran

zisco Rodriguez Gonzalez su figura

162-2

la del margen

La cumbre D. Alonso Navarro

paga de sus fanegas una y vacada

la Nueva legua de Melilla

Fuere la Carga de ocho de casa

voz del Convento de S. Juan de

la Villa de Zafra

Vna Dena al Rio del Arca

la legua del

una fanega de

deca polo

212

17

A

Nota

4-556

Teniro

Terra y

mat

de



de Cruzinas de la misma se rembra en

ano y de carva dos: Confronta S. Fraygo

del Casco, P. Cruzinal de Diego Man

s. Col.

sin. Calvo, N. Manuel de Amaya

18<sup>o</sup> 17<sup>o</sup>

Contra Capp de D. Pedro Ortiz

6

su figura la del margen. 323-4

Nota

La rembra D. Carlos Maxim Ho.

ministrador decha Tabrica paga de

reis sanegar una y casada la Unna

le queda de Velivas

Leasco //

Dijo de...

negro al...

Cespeue se lembra todos los años esta

muxado en figura la del mangen... 108-2

Lo lembra Antonio Vial por

ga en cada año treinta y yosca

va la Rma lequera de Vilivias

Dize tierra al sitio del Arae

reado distancia medio quatro de legua

en Casura cinco fanegas de Jerrora

Cabrás en su especie se lembra un año

ydescansa 200. Confianza de Caminos de

P. F. J. ... Lorenzo, R.



*Nota* La siembra de los Armonizados paga

8-801.

de seis fanegas una y rasada la Krua le

queda de Ventosas



*Nota*

Una abarro de Arana distante me

dia legua en Cauda seis fanegas de Arana

calidad en su especie de siembra un año y

descansa dos. Confianza. S. El Duero, P

D. Juan Martin de la Torre, N. Ca

17.

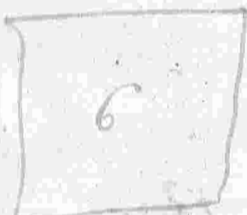

nada Kal, y S. Fuente del Arana su

figura la del margen - 250-2

*Nota*

Cura de la siembra de Arana

para pagar de Arana

La Krua

*Nota*

18.



*Nota*

Juria

6  
Oida ab uno de Ninoaluenco dis-

tante mena legua en cauda de ocho fa-

negar de Decreta calidad en su Copie

ve sombra un ano y de cana do. Con

fronta L. Juan Jimenez Torero, P. Gu

Toro Dux, Roy. Lar Morfara

18<sup>a</sup>

8

Reina de la V. de Tafia su figura la

VIA. 29

del margen

10-2  
Nova

La sombra man. Cabreza pa

ca de seis fanegas una y va para la

W. ...

...

...

ga de Santa y un xar y media de Vellor so

bre vino a la nozalera

y  
Loem

D. N.º C. C. Juan Cuarez el mayor

debe de mas sobre Casa de su mo

xada a la Plaza

y  
Loem

Miquel Barquez dia de Inocencio

y tres de sobre Molino guellamen

114

de Santa Maria

y  
Loem

Diego Miquel Barquez dia de

quatre de sobre Inca al rio de

Calvillo

y  
Loem

Diego Miquel Barquez dia de



yon mas sobre Cava y tierra del

Chaparral

Don D. Ignacio Martin Calcaña

na octava noventa y quatro xx y ve

mas yon mas de sus Vence

Cloto D. Ignacio otro de diez xx

y veinte mas sobre huerto y Texcaco

al sitio de los Cañes

Al mismo D. Ignacio otro de veinte

xx y diez mas su tierra al morado

San

treze xx. y seis mil e ochenta e seis Casas

Calle el Almorano

Y  
Loem

Pozo Godoy año de quarenta y dos

xx. y treinta mil e ochenta e seis Casas Calle de

Manzera

Y  
Loem

Dn Antonio Albarado otro

doce xx sobre Casa Calle de Navarra

Y Loem Vdo

Antonio Borrego otro vedado

seis xx y treinta mil e sobre Casas Ca

lle de Manzera

Y Loem Vdo

Juan de ...

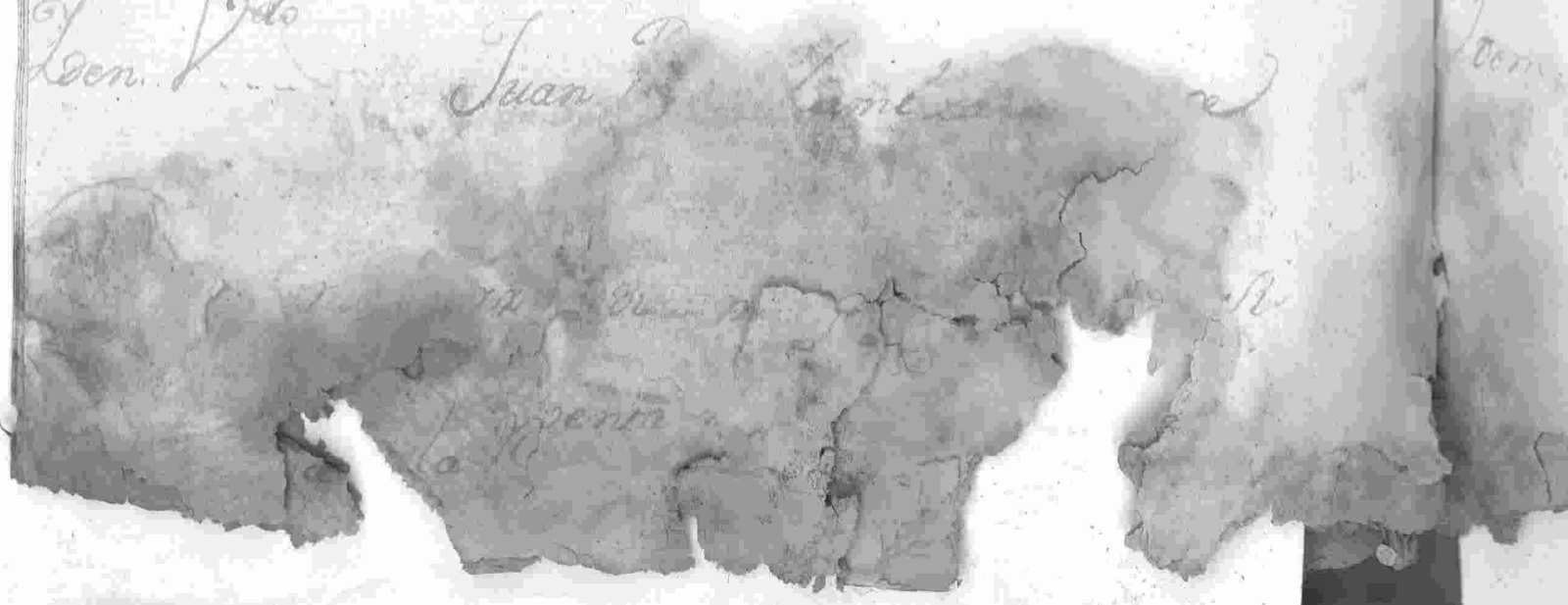

Leem

El Sr. Juan Perez Zamorano pa

pa ocho m. en cada un año tomara de

una libra de cera para alumbrar a

una v. mientras se tiera el tesoro

cargado sobre Olibar al sitio de las

Reverencias

Leem

El Consejo de esta V.oria de

de veinte aytos más sobre casa

Comenzada

Leem

Joh. Montano dize a Mr. Kaloy

de las Casas de en cada

Ca



11  
... sobre Casa en la Calle

S<sup>n</sup> Miguel

Loem... J<sup>o</sup>h Ramirez ordo deos 22 y

veinte y dos mas sobre Casa en la Pla

za chica

Loem... Pedro Ramirez ordo deos 22 y

veinte y dos mas sobre Casa en la Pla

za chica

Loem... Manuel Bolanos ordo de quince

veinte y siete mas sobre Casa en la Pla

za chica



Loem...  
hospital 20

Loem...

Loem...

Loem...

Loem  
noy tal reno

D. Diego Lorenzo *trata de su yndia*

de Casas Calle al Palomar

Loem

D. Jph de Herrera *reunida*

y tres de las Casas de su morada

Loem

D. Jph Cabero *reunida y sus*

de Casas al riuo de Merzia

Loem

Juan Co Duran *deus pagar*

veinte y dos de Vellan *agualer por*

en Tenro *impuesto no en olitax al*

de las Casas el qual a tomade la Co

de las Casas *de las Casas*

Cua

estapara de los venidos y dos xx

Nota: No se Comprouba dho Lente por

no darle en su Klaz. ave la Colecu<sup>ria</sup>

como el dho Juan. Duran

y  
idem. Avrimismo Jph Albuja orro

de sesenta xx que pagava de Cavas

de su morada aunque de presente vive

Cobra por hallarse dha Casa arruinada.

y  
idem. Jph Co Co  
Juan. Carras paga en cada

un año cinquenta yenta y venier

sete mil y ...



una veinte y seis xx. vii en Casa Cu

uno

de Sevilla y dha. Casa tiene la Car

ga contra dha. dho. y dho. de la Co

veintena quatro xx. y anuales por media

memoria de do. mra. Xpallas

uno

Maria Munoz de y sus xx. y

medio de dha. Casa Calle de Manne

xa

uno

D. Maria Munoz de Pazos M

quel Lagares, Fran. Co. Cabrera, y Jo

una veinte y seis xx. y dho

una veinte y seis xx. y dho

una veinte y seis xx. y dho

xx. y veinte y dos más de Casa

Calle del Palomar

Loem... Antonio Bulle otro de Cañon

xx. y veinte y dos más de Casa en

que vive Calle del Palomar

Loem... Alonso Ojeda otro de Cañon

xx. y veinte y quatro más de Casa

lado a la Calle del Palomar

N. Mis y familia

de la gran q. perzi

ue esta fabrica de la Ca



de fanege y quatro zelermines de Jui

11. 525. go hecha el Calculo por Lunquerois era

et qual y qualmente consta por prieso de

cada una diez y siete xx. y por cuotes

pecho avuenden dos granos a seruen

101 diez y siete xx. y veinte y dos ... 617.22

Arriba Perque taciona y una

11. 11. fanege y duradem. de Pedada q. era

de Lunquerois resulta tocante lique

no tam me que et valor

de ... y ...

nos y arrendaron a dozeientos resenta

y doze y diez y nuebe mar ... 262.12

Anonismo de los y de las

Segun dho Juuqueno en Cada año ha

fanega y quarta de leñ. de Teneno y

cc. 113.

se vendio cada una por diez y tres

quartillos y arrendaron dho granos

catove y once mar ... 14.11

Tambien perzubo en cada año

Linca fanegas ho de leñ medio



10 y vn xx. y veinte y tres mrs. ... 71-25-60

De Carbarras Pezque una

fanega y vn quaxtillo que imporro todo

veinte y nuebe xx y seis mrs. ... 29-6

Amo de Ganados

de Minunzian

El Dueno de Lecheros y mporcos

que el quinquenio practicado venenta

yzmes xx. y tres mrs. vellon ... 65-3

El de Azete cinquenta xx ... 50-

El de tuba una y ocho y tres mrs. ... 18-13

que ... y ... y

151-12

160

62.12

4-11



Cloe el queso zinos xx y veinte más... 25-20

Cloe de la Muel Catorze xx ..... 14

Cloe Consambres veinte y zinos xx  
y diez más ..... 25-10

Cloe Torres Catorze xx y veinte más... 14-20

Cloe Berzosa veinte y quatro más... 20-20

Carga Perpetua  
valarios y Carros puen  
Causado en dho Lung-

Lenso <sup>ad P</sup> se huf... Laga en Casa vn año dho Laga

ria ala Colecturia de esta <sup>ya</sup> dize

xx y zinos



me Casa Calle de Sevilla

19da Itos de ochos xx que paga al

Comvento y Religiosos Obispanes de

n Fr Co 19da de la V. de Lafia me he

me al rto de las Lavillas

19da Itos de ochos xx que en

cada un año se pagan al Cura de

ra 19da por unida de Corda

Alon Fructuoso Bueno Comis

se pagan en cada

1792  
Ciento noventa y cinco xx.

A Juston Perez como Sacristan

menor y volador de la paz de noventa

y ocho xx. y una fanega de trigo que

uno y otro importa ciento y quin

ze reales.

A Manuel Castillo Monar

do de noventa y cinco xx y media fan

ega de trigo

A Mateo Gonzalez Monar

zillo comun

Lenno.

y siete fanegas de trigo

162

A Maria Lorenza Barbada la

bandera de la Topa de la Iglesia Tin-

ento y veinte y un ra

El y importe de cera en cada un

año mill setenta y siete xx y se

inte y cinco mar

El y importe del vino quarent

ta y quatro xx y un

Tercero. 1700

Paga a dha Colectoria nueva

en parte al Ter

Por el importe de seis C<sup>do</sup> de azucares pa

ra la Lampara del S<sup>to</sup> Zúeno y de

inte Naleis

Se gastos de Semana Santa y

Compostura de monumento Zúeno

quinientos y dos xx

En gastos de Peitos y excedas y

limonias corresponde en cada año

seiscientos y once y seis más

Por las obras y reparos echos

en dha Iglesia en

y diez y siete más

163

En Compostura de Topas y hon  
namentos de dha Iglesia doxentos

setenta y un ar. y diez y siete más.

En los Partos de ynzuenso vein.

te y ocho Nales.

En los dias zecular de Confesi.

on y Comunion dñs de Crexipuras

de Tenos Ncolez. de qzanos y R.

zectura y otros diferentes Partos

caso enano Li.

ta más

De los ríos de la boca la ríquien

ras y de visita qual corresponde ca

da año quinientos y cinco

D. Alonso Ramirez

Como Mayor domo de la

Cofradia del Santisimo

Tierra

una tierra al río del Caño

durante una legua su Caída que

es fanegar de Ferrera Calvo

en su especie viviera un año

y descom...

18

A.

Tierra

50

100

Diego Mesia de Lagos, A. tueros

164

de Reyna de la Villa de Lagra, S. Con

la Iglesia Parochial de Santa Lu

ria su figura la del margen. . . . . 87-14

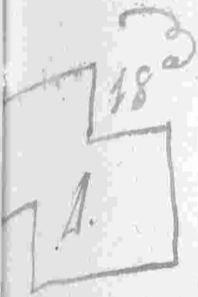

Juana

Otra al vicio de Balpis

distante un quarto de legua su ca

rra quatro fanegas de terreno

calvas en su especie resembra

} . 87-14

un año y descansa dos. Confianza

Por Co  
nante

170





Maxim su figura la del margen

Nota... La siembra Juan Gallardo pa

ga de seis fanegas una y vasada la

Nota... Cesta leguada de villosos

Nota... Otra al ricio de la Vega distan

Ha recaído en  
Mtro. Guad.  
franco. en per  
muza. por do  
tierras q. dio  
la una q. consta  
en el c. de su padre  
y la otra en la  
del gaspar de  
exp. o ba mudo  
haber

te del Pueblo trezientos cinquenta

para su Cauda siete fanegas de

segunda calivas en su especie de vi

embra un año y descansa do. Con 292-10

frontera L. Camino de Sevilla, P

Montar

Nota

Lenos

pero su figura la del margen.

Nota... Las tierras que no constan

de quien las labran se venefician

por el Mayordomo paga de diez

fanegas una y casada la Nueva

leguesa de vitivos

Renta Anuales en  
Terras Kaimibla

92-10  
Terras... Nrobal Munoz Chaues paga

diez y nueve y veinte y ocho más

de Cam... Manzera...

debe...

30:

Palomar

Ydem... Fr<sup>ca</sup> Co Navier otro de doce xx

en Casa Calle de parada

Ydem... El dho Fr<sup>ca</sup> Co Navier otro de

ocho y ocho xx. y diez más sobre

Leicado al sitio de la Cuesta

Ydem... Otro de cinco xx. y diez y siete

más D<sup>n</sup> Xptobal Lopez sobre

veña al sitio de Balsas

Ydem... Otro de cinco y diez y siete



sobre una de Balfico

166

Idem. . . . Miguel Barquez oras de Lin

co xx y Catorze mas de Casa

Calle del Palomar

Idem. . . . Fr. Fernando Cordillo el menor

seis xx. por su mitad de Casa en

que vive Calle de Pedro Diaz

Idem. . . . La Viuda de Alonso Diaz

Pedro por su mitad de Casa en

que vive calle de Pedro Diaz pad.

yocho más en Casas Calle del Pa

lomas

Idem... Aprobada Fuviales enese xp. y

seis más sobre tierras en olivos

al sitio de las Zetemanas

Idem... Diego Mejia Lopez D. Alonso

so Barruentez P. y Juan Ni

menez paga cada uno siete rs. so

bre tierras al sitio de las Ba

añanas

Idem

Francisco



Loem

Esteban Menaisa quatro m<sup>s</sup>

me Casas Calle de Texena

Loem

Dr. Geronimo Jimenez di-

ez y nueve m<sup>s</sup> y veinte y ocho m<sup>s</sup>

me Texcaco de Cruzinas alvi-

rio de los Kelgo

Loem

La Huída de Juan Sagares tres

me Casas Calle

de Manzera

Loem

Dr. Juan Mejia Clerigo de

me Casas Calle

151

no Paramillo diez xx. y diez y nue

ve más <sup>de</sup> vna al rrio de Bal

frio

Idem... D<sup>n</sup> Alonso Navarros qua

tro xx. y treinta y dos más <sup>de</sup> En

zonal al rrio del monte nuevo

Idem... N<sup>o</sup>probal Duran Tamirez qua

tro xx. y treinta y dos más sobre

Texcaco al rrio del Nogal

Canado... Rio B



Otro de dos años

Otro de un año

Vna Baca

Loa

Los Buques de labor se arri

endan cada paz en doientos ya por

lar dos temporadas, de Barbeche

ra y rementera.

Costos y distribucion

de lo que produce este

Causal y Ganado.

Por las Vesperas de Corpus se

de esta



al Colector por las minas de

Cada terrex Domingo vel mes . . . .

Al Párrocho diez xx . . . .

Al sacristan menor quatro . . . .

De Texa todos los a quinquen

tos y Linquenta xx . . . .

Por diez y ocho Misas Rezadas

que se oieren por los Hermanos tre

inta y seis . . . .

De los Checos y Colacion el

dia de la feria . . . .

De los . . . .



la Octava ciento treinta y cinco <sup>5</sup> xx

169

Al Organista fanega y media

de trigo

Por la guarda al Canado al

Boyero <sup>21</sup> xx fanegas de trigo

Por la <sup>cris</sup> Venta del S. Vicario

veinte y ocho <sup>5</sup> xx

D. Nicolas Mathos

de los Reyes Mayores de

la Cofradia de Nra S. del

Camino

7  
Terna

de Nra S. de David

leg

en su especie se remembra un año ay

descansa por. Confronta S. Aprobado

Munoz Carrero, P. y S. D. Leg-

nacio Calcaterra, N. D. Juan Pe-

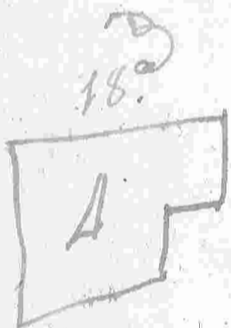

rez Zambrano en figura la del

margin ..... 87-10.

Nota... La labra cho de Nicolas Ma-

thos paga de seis fanegas una

y vafara la renta leguera de tri-

vida

Ren...

Idem.

Idem.

y treinta más quelepaga creaban

No

Hernandez de Mercado al rito

de los Conuales

Dem. Juan fernandez dno de nueve

xx. y treinta más en su Casa

Calle de Vizcaylla

Dem. Dno de treinta y en xx y

veinte y nueve más quelepagan

los diez xx. y veinte más franza

Regaña de la Aralaya

Kalpis

ocho Balfuo

Ydem... Don Apobal Lopez Aleman

die zineda de tierra al riuo de

Balfuo

Ydem... Y Franz Gordon zineda de

diez mrs sobre tierra adho Balfuo.

Ydo

Diez de quinze de ocho mrs

que paga Cathalina Exepozia so.

bre Cruzinal de Maria Guarda.

Ydo

Diez de zineda de ocho mrs

que pa

de Balfuo

8. 9do

Dito de seis rrs. que paga D. A.

121

Lonca Ramirez se rrua al sitio

de las Herreñas Casa y Terca

do en la Calle de Araxilla.

9do

Dito de seis rrs. que paga Juan

Y Lonca se rrua al sitio de las

Herreñas casa y Terca en la

Calle de Araxilla.

D. Miguel Munoz tuano

10do

Dito de Catorze rrs. y Catorze mrs. do.

ra por Rifa

la Carta de

la Colección de esta Villa

Y como se ha dicho en el mismo

de una Misa que se canta el día de

su fiesta

Thomas Pedregon

lexon como Maixdomo

de la Santa Misericordia

Fuera

una tierra al rito de los Coana

Ha caído en  
man. An. Gal  
over: p. 44x  
Cetru buzo ca  
da año  
no confrontas  
Amor: se poro 22

los distante meyo quarto de legua

su Cauira tres fanegas de segunda

calidad en

ia en

17

17

7

Rota

Fuera

Segunda de los Palancas en figura

102

la del margen ... 125-10

Rosa ... La labra Domingo Talon pad

ga de sus fanegas una y vasada

la Nueva le queda de ...

Juana ... Una al vino de Mengoluenço

durante tres quartos de legua su Cauda

que fanegas de segunda calidad en su

depecie se muestra en año y descarga dos

Confronta L. El Beneficio, P.º Juan,

17º

7

Capilla, y ...



508

de sus fanegas una que valada la ha

ol. 251

la legua de Velasco

Renta Anual

Terras Comibles

Terra... Penque en Terra de diez m que pa

da D. Franz Gutierrez el menor

se tierra al sitio de S. Julia

Idem... Cloto D. Franz otro de unca

xx se olibar alda Herrenar

Idem... Terra de diez m que pa

mas sobre terra

Idem... Terra de diez m que pa

Idem... Terra de diez m que pa

Idem

Idem

Idem

Idem

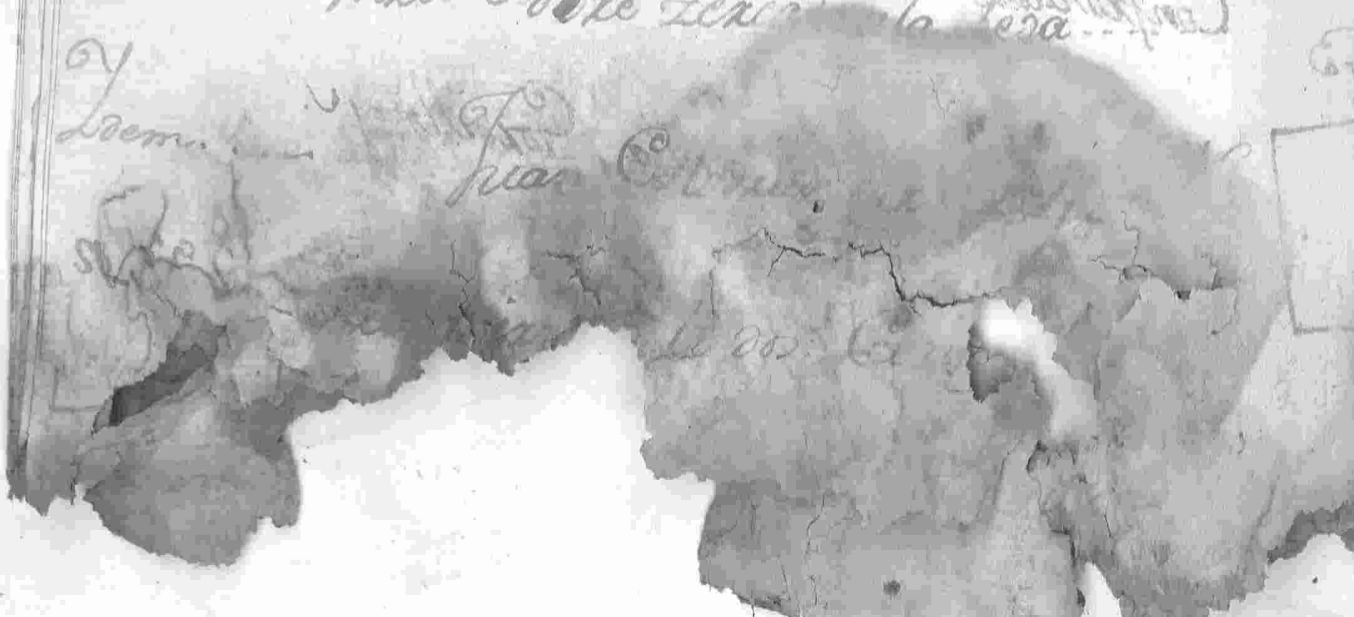

este Casa de la Morada

Idem

Luis Basquez otro de Perez ix.

ay seis manzanas sur Casas Calle

de Parada

Idem

Dn Antonio Albarado otro de

este otro de Perez ix. sur Casas Calle de He

manzanas

Idem

Jua Carrido de una manz

nuebe manzanas sur Casas Calle

manzanas

Idem

Cancha de

su figura

Idem ..... Agustín García Cordova oiro

de Linco xx. y me una tierra alsi.

de Cantarranas.

Idem ..... Bara<sup>me</sup> Lorenzo oiro de Linco

de Linco sus bienes

Idem ..... Juan Ruíz Sextato oiro

de Linco y mesio que le paga me

de Linco al Nogal

Idem ..... Fr. Co. Cabrera el mayor oiro

de Linco y mesio que paga me sus

vienes

Tierra...

decañ de  
fab

Letena Parrochial para la Lampara

Al <sup>mo</sup> Sr. Don Saverio de Veinte y Agua

por limosna de diez misas q.

de la Obispania de San Esteban de Guzman

mo dia de fecha xx. al Colector de la

hermandad de San Pedro por la asistencia

de la Procesion y Misa del dia de

Saniago, Al sacristan mayor

de San Esteban de Guzman por la misma asistencia.

Cofradia de San Marcos

Tierra... de San Marcos

de San Marcos

de San Marcos

Carta de compra y venta de un terreno

enano y de su cargo: Confronta S. Dn

Juan Navarro, P. Arroyo de S. Mar

18.<sup>o</sup>  
12

cos, N. Diego Mesia, y el D. Juan

Maxim su figura la del margen... 262

Nota... La rumba de Alonso de Navarro

paga de seis fanegas una y va a la

la rumba le queda de un lado...

Collectoria

Tierra... Una tierra al rdo del Metodio

tante del Turo

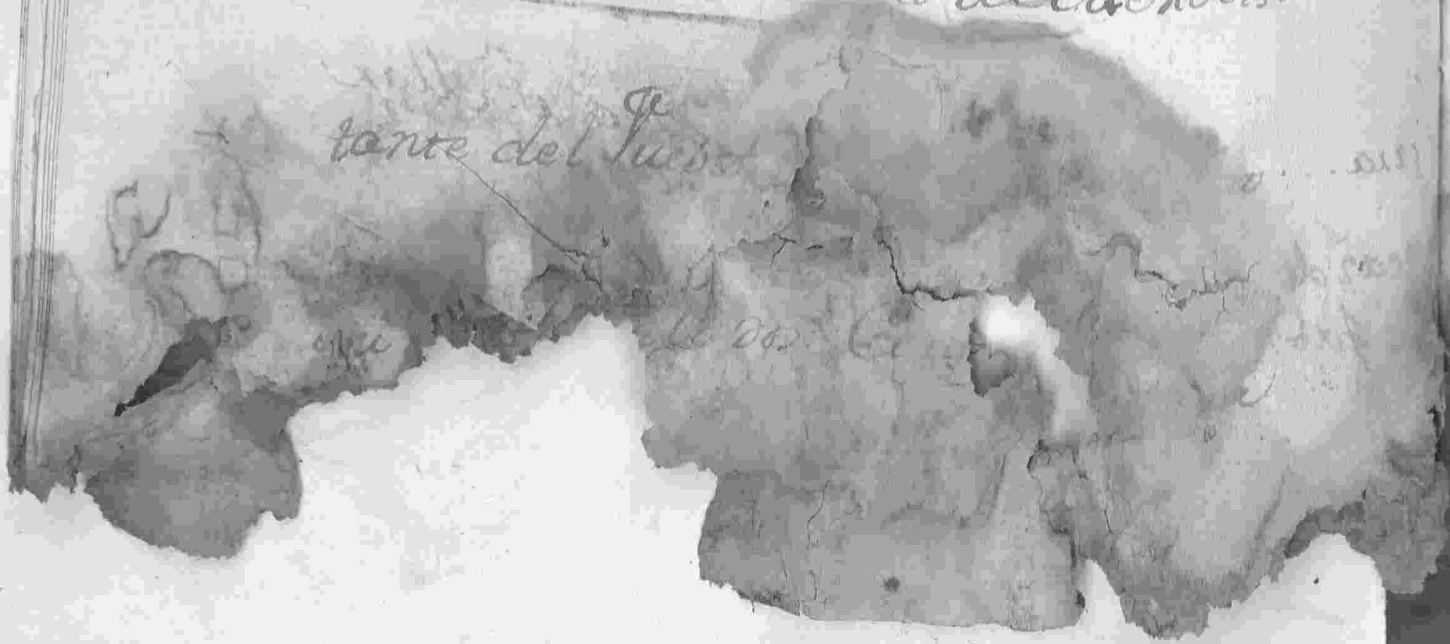

En una y averca de: Confronta. L. y

115

Don Diego Mejia de Lasso, P. O. Fran

113

zisco Gutierrez, N. Viuda de Vidal

8.

de figura la del margen. 114-27

52

Roma

La cumbre Juan Moreno pa

ga de seis fanegas una y va/ada la

xenta legua de Villidas

Fuma +

otra al sitio de Santa Julia

distante del Pueblo tres quaxos de

116

legua de Cañada seis fanegas de

especie de



24

18.

6

... de Silva, N. las Animas, y

... la Encomienda de figura tales

... 1314.  
margin

ss. AFI  
Nota...

La sombra D. no

Bora pro paga de seis fanegas una

y Valada la Rota leguada de Arlica

Fierra... + Dura al vicio del Azara mra

... de El Pueblo tres quintos de leguaru

Cauida de seis fanegas de primera ca

352.

... en su especie de sombra un

... ano y de can

16.

Nota...

1314.

8

Tercado.

ss. AFI

45.

6

Nota...

La obra...

Nota... La rembra Pedro Naramillo pa

pa se vea fanegar una y vaseada la

Nota le queda de validas

Tercado... El Tercado al riuo del Barañon

distante del pueblo media legua su cam

da se vea fanegar de Texera calia,

en su especie se rembra todos los años



esta murado su figura la del Mozo. 526.

Nota... Lo rembra Pedro Godoy para el

delada la Nota





001

Clave de distancie al Pueblo de Mexico

que en su Cauda ocho fanegas de Tierra  
en cada una de las partes de la  
ra Calizada en su Capete de memoria

un año y de canchada: Confronta con

P. D. Fernando de Herrera Diacono

18.  
8

R. D. Juan de Caceres, C. D. P.

Don Dicit en figura la del mar... 174. v

Roda... La rembra Jph Gordon el ma

que paga de siete fanegas una y de

cada la Renta leguada de Milidas

Fer... + Ditta del



17.  
18

Roda.

Terna.

das en su especie se muestra uno

181)

ano y descansa dos. Confianza I. con

la parte que esta en termino de la

Pueblo, y el Beneficio N. de Co

mez Mejia y N. D. Beata su

147<sup>a</sup>

18281

figura la del margen de la

334-4.

La muestra Diego Carrido le

Rosa.....

zino de la Puebla paga de ocho fa

negar una y vasada la Ntra le

queda de utilidad de sus

Terna.....

el Charco de



1701

de segunda cultura en el campo de

siembra un año y de canchales: Con

frontera de termino de Calzadilla,

D.ª Doña Maria Maxim, H.ª Liberada de

1703  
3

el Arzobispo Juan de Torres su fi

gura la del margen . . . . . 125

Nota . . . La siembra D.ª Juan Monje

Pro pago de dicho fanegas una y va

lada la Venta le queda de utilidad

Tierra . . . y otra al sitio de los Palanceros

durante del . . .



Los dos Terrances de Ferrera cali.

dad en especie se remita un año

y devenga con Consonca S. Anro.

yo de los Palancas, Approval Man

zera, R. Sexto de la Puebla. V.

Perro Riquel sus figura la del marq. 361-30.

La rembra sph Villa pagad

de quatro fanegas una y vasada la

venta le queda de Nartida

+ Otra al sitio de los Coornales

al quarto de los

31 37 18  
8  
Rosa



...ano y descarrados: Confianza S. de

...na de S. Miguel, P. Mariana Con

...zalez N. Pedro de los Palancares

...y S. Marques de Texales su figura

17.<sup>a</sup>  
2

...la del margen

...La Cruz de Sanz Cruzia Cox

...deya para de rite sanear una y casada

...La Cruz le queda a N. de las

Tierra... + Dista al sitio del Concedero dis

...ante el Pueblo tres cuartos de legua

...La Cruz de

18.<sup>a</sup>

6

83-18

Tierra-

171

17.<sup>a</sup>

5

caso de D. Bartholome Delgado, P

D. Juan Lopez Baza no, R. nra

18<sup>a</sup>

de Comandada y el Xibera del Asa

6

su figura la del margen ..... 131.4

La sombra para pararam

lo para de sus sanegar vna y va

cada la Xibera le queda de Nulidad

+ Otra al caso de los Canos de

8

ante una legua del Pueblo su cauda

unos sanegar de segunda calidad en

Pe una mano de pescar } .. 208.28.

17<sup>a</sup>

5



211 P. cord. P. ...  
la del margen.

Nota. ... La rembra Miguel Bango

paga de rite fanegav una y vacada

A. 181. ... la Nueva legua de Villalba

Terramur. + Otra al ruis de la Vega distante

del Pueblo de ...

da ocho fanegav de ... calidad

8 en su especie de rembra ... años

esta murada su figura la del mara... 1.154

Nota. ... Lo rembra D. Juan ...

20.808. } Gordon ...



Terra.

170  
A. 181

Reverible e reverencia m. Jn que de

requis repagan anualmente a Dn

Juan Lopez Clerigo Beneficiado de

esta Villa

terra. // Una tierra al rrio de las

Cañadas llamada Barraquefodie

tiene del Pueblo una legua y caui

da quatro fanegas de vequenda calid.

en su especie se rembra un año y

1672

de cariva dos Confianza S. Arroyo

Juan Perez Zam

170  
A





la del margen

Hora... La sumentra Manuel Camer

menor paga de siete fanegas una

y vasara la Roca le queda de Ruido

Fuente... + Otra al mismo sitio y divisione

su Causa quatro fanegas de Perze

ria calidad en su especie va sumentra

un año y descansa dos. Confrontada

S. Lorenzo de Matavano, Plas

Animas, A. D. Juan Co Currieres

18<sup>a</sup>



y S. tierra

87-14

tierra...

ad

17<sup>a</sup>

12

tierra...

bo paga de seis fanegas una y va

cada la Renta leguada de utilidad.

Uena... + Dura al rito de las Carrete

var distante del Pueblo tres quartos

de legua en Cañada doce fanegas

de segunda calidad en su especie

se siembra un año y descarrado. Con

frontera L. El Beneficio, P. Dehes

va del Carrillejo, R. S. Juan, y

173

de las Carreteras su finca la

12

500-62

14

Uena...

La Rra. le queda de utilidad

Lercado // + In Lercado al rrio del Callejon

de la Alconera distante al Pueblo

quatrocientos pasos su Cauida tres

fanegas de segunda pobladas de plan-

tones de Olivos que empuevan a dar

Fruto de Jenera calisas en su es-

15. 10.

3

peque de sombra todo los años estamun

xado su figura la del margen. 780. acado...

Nota... La sombra d. Juan Guerrero pa

ga de veu fanegas de la Rra

de utilidad

Dillo a...

tance del Pueblo vien para su caudame. 182

1<sup>a</sup> de primera calidad en su especie resi-

10.  
3  
1/2

embra todos los años esta mudado su <sup>1<sup>a</sup></sup> fig.

la del margen . . . . . 12-6.

Coza . . . . . Siembra Juan Gallardo pa

ga de vier fanegas una y basada la

venta leguera de utilidad

80. . . . . + Duro ala Calleja del moral dis-

ante del Pueblo veterientos para su

cauda . . . . . de primera ca } 36.3

3  
1/2

todos los años en su especie resi-

su figura la del margen.  
Hoy se siembra Iph Vincon paga el

seis fanegas una y cascada la Nueva

le queda de Utilidad

+ Otra tierra al sitio de los Cruzina

les d' Cornillos distante un quarto de

legua del Pueblo en Cruida ocho fa

negas de Derrera pobladas de Cruzina

nav de la misma calidad en su Cope

se siembra un fanega y cascada de



18. 17.

y el Camino del monte nuevo, su figura

la del margen . . . . . 430-29.

La rriembra D<sup>n</sup> Juan Monze pa

ga de siete fanegas una y vasada la Kn

ra le queda de Calisad

+ Otra al rrio de Maniquarada

distante del Pueblo un quarto de legua

en Calisad seis fanegas pobladas de

enzinas de Jerezera calisad en su espe

de rrio y descansadas

18. 17.

April 17 de 1717

Navarro, y s. monte nuevo su figu

18. 17.

ra la del margen ..... 323.

La rembra Iph del Villar pa

ga de siete fanegas una y vasada la En

rale queda de vtilidad

+ Otra al mismo sitio y distancia

su Causa dos fanegas poblada de En

zinar de terrera calidad en su Espe

que se rembra un año y descansa dos.

} 107-24

Confronta L. C. Colecta

18. 17.



18. 17.

Catalina

Otra al

18. 17.



nuevo su figura la del marpen....

La siembra Juan de Agui-

lan para de siete fanegas una y

vasada la Neta leguada de Virilidad

+ Otra al sitio de Maniquarada

ala misma distancia su Cauada dos

fanegas poblaran de Enzinas de 2. } Vol. 24.

terza calidad en su especie de siembra

un año y de canoa dos: Confronta 2.

Tuo y S. en approval

18 17

2

le ment Canoso



figura la del margen . . . . .

La rumba Juan de Aguilar

paga de rete fanegar una y casada

la renta que queda de utilidas

esta duxtria + In Dlibar al sitio del Callejon  
do

de la Alconera distante del Pueblo

40 Sol. Squatrozientos para su Causa dos fa

negar y media pobladas de olivo de

80

2 1/2

segunda calizas en su especie esta

mirado su figura . . . . . 450.

Estado  
ado

Ditto a . . . . .

180

3

Estado

su Cauda tres fanegas de Carera

calidos en su corpe se siembra un

año y devcansa do. Confronta D. D.

Fernando Carranera, y D. Jph de

Herrera, P. R. y S. monjas Cas

melvas de Laxa su figura la del

65-19

margen

La siembra Apronal Duran

paga de siete fanegas una y vasada

la parte de ...

esta pa  
mada



legua su Cauda dos fanegas de reg<sup>da</sup>

calidas en su especie se rembra un

año y descansados: Confronca S. An

ronis Lemos, Pl. Mexicoxia, Pl.

D. Alonso Ramirez y A. Lerma

17<sup>da</sup>  
232

de los Salancaxer su figura la del

17<sup>da</sup>  
6

margin.

83.18

La rembra Approval Carrete

no paga de seis fanegas una y vasada

la Rnta legua

al sitio  
Dito

seis fanegas de segunda calidad en

su especie se rembra un año y descan

ra do. Confronta L. Arroyo de la

Pelleja, P. D. Sebastian de la Torre

ra, N. D. Bartholome Delgado, y

el Aproual Puvialer su figura la

del margen ----- 250.20

La viembra Jph Vincon pa

ga de siete fanegas una y vasada la

anta le queda de utilidad

Hea Puvialer

Hea Puvialer

197.23

6

3.18

149  
D. Juan Alphonso de Herrera

de las Cavas de su morada Calle

derecha

150  
Antonio Texaro y Salbador con

razon el menor pagan diez y ocho rs

vellon de una Cava que poseen Ca

lle de Piraxilla

Domingo Guillen y Aprobado

Jimenez otros de onze rs. y veinte y

dos ms que poseen sobre

Ditto

Ore tierras ala Coronada . . . . .

Otro de ocho <sup>v</sup> y ocho <sup>i</sup> mas que

paga Cerevan Menaia de tierras

a dicho sitio . . . . .

Otro de diez y seis <sup>s</sup> y diez

que paga <sup>F. Co</sup> Juan Deu

han Ramirez de tierra a Bal

frío . . . . .

Otro de veinte y quatro <sup>s</sup> y

que paga <sup>o</sup> axia sobre

Cu . . . . . de

xx. y veinte y seis más sobre su

Caras Calle de Pozorrilla

Manuel Rocha otro de quatro

xx. y veinte y ocho más en Terca

do a las Herreñas

Fernando Corchillo otro de qual

tra xx. y veinte y ocho más sobre

un Tercaado al sitio de la Naua

Sebastian de la Laguna

xx. y veinte y seis más

en un Tercaado al sitio de

Ditto

de once <sup>s</sup>xx. y diez y ocho <sup>s</sup>m<sup>o</sup> sobre

tercero al sitio de la Alconera

Juan P. Zambrano o<sup>o</sup> de

once <sup>s</sup>xx. y veinte y seis <sup>s</sup>m<sup>o</sup> sobre

tercero adho sitio de la Alconera

Domingo <sup>s</sup>ro y Antonio <sup>s</sup>ro

pagan treinta y tres <sup>s</sup>xx. <sup>s</sup> y <sup>s</sup> m<sup>o</sup>

unas Casas que poseen Calle de

tinajeros

Esteban Menoia o<sup>o</sup> de

treinta y seis <sup>s</sup>xx. y <sup>s</sup> m<sup>o</sup>

h<sup>o</sup>



nuebe xx. y veinte y ocho más siete

Cava Calle de Llerena. . . . .

Juan de Aquilax otro de Die

zeta y seis más sobre huerta al

sitio del Prado. . . . .

D. Fernando Carraneda otro

de veinte y nueve y veinte y qua

tro más sobre Lercada Calle del Po

zo nuevo. . . . .

Juan de Aquilax otro de Die

nuebe y veinte y quatro

Itto a . . . . .

Juan Perez Lambraño otro

189

de diez y seis m<sup>s</sup>. y diez y siete m<sup>s</sup>

de Texcaco a los Tiscas

Jph Gordon el menor ocho

m<sup>s</sup>. y ocho m<sup>s</sup> de tierra a Cam

manas

Jfr Co Gordon otro de ocho m<sup>s</sup>

y ocho m<sup>s</sup> de tierra a Cam

manas

Jfr Co Gar a Cordova otro

de diez y seis m<sup>s</sup> y siete m<sup>s</sup> de tierra a

Redimido

D. Bart. Delgado otro diez

y ocho xx. y onze más <sup>en</sup> un Zexado

al sitio de los Vicos

D. Jph de Herrera otro de

quarenta y nueve xx. y diez y siete más

en Casa Calle derecha

D. Ignacio Calcapietra otro

de diez y nueve xx. y veinte y seis más

en Liban al sitio de la Alconera

Se Combiente todo el producto de

los Tenos <sup>de</sup> en <sup>las</sup> Mi.

Alba que <sup>se</sup> <sup>de</sup> <sup>en</sup> <sup>los</sup> <sup>tenos</sup>

Jph Gordon mayor y Jph Gordon

130

menor otro de Dñe xx. y seis más

que pagan por mita de Dñe Mercado abri-

rio de la Naua.

Lorenzo Navarro otro de Dñe

venta y tres xx. y una casa

Calle de Pinageros

Dñe Juan de Mesa otro

de veinte y quatro xx. y veinte y seis

más de Dñe Mercado a las Laderillas

Phelipe Carrasco otro de diez y seis

Alonso Chamizo otro de qua

renta y un xx y tres mar /<sup>s</sup> sobre

Casas Calle de Vinageros .....

Manuel Gomez otro de Diecin

ta y tres xx. /<sup>s</sup> me unan Casas

Calle de Sevilla .....

Circuan Menaiá otro de Ne

renta y veis xx. y diez y ocho mar /<sup>s</sup> de

Casas Calle de Lerena .....

Jph Moreno otro de Catorze

xx. y veinte mar sobre una Casa

Calle de ...

otto de diez y seis xx. y diez y

194

sete más <sup>en</sup> un libran a las

Herreras

D<sup>no</sup> y  
Lorenzo Calcaterra

Ocho de veinte y quatro xx. y vein

te y seis más sobre un libran a las

tas del Callejon de la Manera

P<sup>do</sup> Juan Naranillo ocho de diez

xx. de censo perpetuo que annual<sup>te</sup>

se paga en Casa de Pizarro

Ua

Albete Ramirez ditto Heredo

de veinte xx. ydos m<sup>rs</sup> vñe unas Ca

vas Calle del Palomar

Artoval Carreras dno de Dhes

xx. vellon que le paga sobre Casa

de su Morada

Juan Hernandez dno de do

te xx. que paga sobre Casas Calle

de Manera

Salbana Gonzalez el mayor

ditto de sus dno que le paga sobre

Don Gonzalez otro de Juina y

Don Jn que le paga xxi unav

Cava Calle de tinapexos

El Marques de Texales tre

inta y cinco xx años más que le

paga xxi la Cava priales Ca

Ue de villa

Diego Mejia de Lago P<sup>n</sup>

Jph de Herrera y D<sup>n</sup> Alonso

Tamirez Pro por mudas nueve

xx y treinta dltan

al



de diez y nueve xx y veinte y seis

en el Mercado al otro de la casa

Juan Perez Lambraño otro

en el Mercado al otro de la casa

no del Arroyo de la casa

Don Diego Carreras otro

de seis xx y veinte y un mrs 50

en la Casa Calle de la casa

Juan Moreno y Diego San

no otro de diez y ocho xx que por

en una de las Casas

de Reyna zeli de la V.ª de Zafra otro

153

de Luñne en vna Casca Calle

de Pedro Diaz

Joh Gordan el maior ayto.

Jeph Gordan el menor otro de nue

ve xx. J.ª que pagan por mta

de Olibar al sitio del Alpechin

Juan Perez Zambrano otro

de nuebe xx. J.ª de Olibar al sitio

del Nogal

Juan A. Gordan

Alonso Borrero otro de doce

en su Casa Calle de Pedro

Diez

Juan Jimenez Cordón y Pe

dro Tesera otro de veinte y seis

en su casa sobre una Ca

lla Calle del Provençuo

Don Sebastian de la Vique

en su casa de diez y siete en

diez y ocho en su Casa Calle

de su casa

en su casa

almente nueve xx. y treinta mrs

Nom. de un finazo al rudo de

Las Herreñias

— D. Jph. Bueno Pro. ordo

de Retenca ydo xv y veinte mrs

en Casas Calle de la Plaza

Chica

— Jpha Maria viuda de Diego

de Lagos ordo de diez y seis xx y di-

ez y siete mrs en Casa Calle

de Parida

101  
Casas Calle de Parada

Juan Manuel Manrera y Franca

Jimenez otto de treze y veinti

te y seis mar que por mudas pagan

se una tierra al sitio de Barre

nav

Juan Sanchez Buxedo otto

de treze y veis mar se unas Ca

vas Calle de Paraxilla y es veinti

de Bo

Juan Manuel Moreno vezi

Unas Casas Calle del Palomar.

- Luis Basquez otro de trece

ta y un xx y diez y siete mas de

unas Casas Calle de S. Miguel.

- D. Juan Martinez Pico

Juan Mexeno pagan otro por un

dad de quinze m. de unas Ca

sas Calle del Herrador.

- Maria Chauer de Barqas

viuda de Alonso Gonzalez otro de

siete m. y un de unas Casas Calle

de diez <sup>en</sup> <sup>su</sup> <sup>yo</sup> sobre Terçado al sitio

de los Viegos

Don Jeronimo Jimenez otro

de Linco <sup>en</sup> <sup>su</sup> <sup>yo</sup> y veinte y seis <sup>en</sup> <sup>su</sup> <sup>yo</sup> más

sobre el Terçado a los Viegos

Don Francisco Munoz Moreno otro

de quinze <sup>en</sup> <sup>su</sup> <sup>yo</sup> y veinte más sobre

unas Casas Calle de Enagena

Don Juan Perez Bora Pro

otro de Tierra y tres <sup>en</sup> <sup>su</sup> <sup>yo</sup> sobre

Terçado a los Viegos

ante y siete más sobre Casar Ca

de la Piramilla

Juan Carriz Pinero otro

de treinta y nueve y veinte más

que le paga se Olibar al sitio del

Nogal

Don Manuel de Cerrera

F. Co Jimenez, y Juana Ma

nora pagan por iguales partes

tres y veinte más de tierra

al sitio de la Vega



— Kellon que pagan por mitas sobre

unas Casas Calle derecha

Juan Gallardo otto de diez y

siete xx. y veinte y dos mar sobre

una Casa Calle de S. Miguel

— Antonio Vilbera otto de diez

una y tres xx. que paga en unas

Casas Calle del Palomar

— Juana Munoz otto de diez

re y seis y ocho mar sobre

una Casa Calle de...

mas de tierra al rrio de los

192

Palancaxen . . . . .

— D<sup>n</sup> Juan Cauas otro de

seis xx. y veinte y siete mas de

tierra con olivos al Camino de

Lafra . . . . .

— Juan Muñoz Ferrato otro

de veinte y siete xx vellon q. paga

de una Casar Calle de Serena.

— D<sup>n</sup> Nptoval Lopez otro de

seventa y seis xx. sobre

Calle de la casa

ydore m<sup>o</sup> que paga s<sup>o</sup> una buer  
ra a los Viejos

- Alonso Garcia su de ser xx

y ser mas sobre otras Casas Ca

lle a Manzera

- D<sup>o</sup> Alonso Barriento P<sup>o</sup>

paga s<sup>o</sup> de Quinta y tres xx. le

Non sobre olibar al sitio del Tanal

Lo paga Luvel Manzera su madre

- Manuel Rocha otro de ser xx

vell... al sitio de las

de veinte xx. y veinte más quepa

198

ga sea una huerca al sitio de

Balsio .....

- Bart<sup>me</sup> Belmudez otro de

ochos xx y veinte y ocho más sobre

unas Casas Calle del Palomar

- Antonio otro y la Viuda de

Jph Perez pagan por iguales par

tes otro de treinta xx y dos pa

llinas sobre huerca al sitio del

Arca para .....

— Otro por iguales partes de treynta

y nueve xx y veinte más siete oña

huerta aho sitio el Argamasa

— Catalina Gregoria otro

de diez y seis xx. y diez y siete más

oña una tierra al sitio el Ca

mino de Revilla.

— Antonio Vival paga otro

de diez y seis xx. y diez y siete

más oña una al sitio del

Argo

— Otro al  
— Otro de la

Cava Calle del Palomar

199

Diego Mexico ocho de diez y

diebe xx. y veinte y siete mas

en Cava Calle de Inageros

Diego Mexico ocho de

quatro y cinco y cinquenta y

xx perpetuo que paga en cada

un año de una fuente al sitio

de la Coronada

Diego Mexico ocho de diez y

en Cava Calle de Inageros

ocho y cinco y cinquenta y

xx perpetuo que paga en cada

un año de una fuente al sitio

de la Coronada

de la Villa de Tafra

María Santo tres y ve

inte y seis más que le paga Mo-

mibles encada un año de Casa

en el Alcorano

El Producto de dhar turmas ve

Combucon en Misar por las Animas

Benhuar y por las de las que las de la

con con esta carga

y Tenia misma forma los Moricos

de la C...

Este Tenia  
ta en lorig

ta de memorias perpetuas que se ex

pusieron por las Amos de sus

fundaciones con Cua Carga deferon las

Alas que estan compuestas

Memorias Perpetuas

Terzue un Temo de quarentay

zinos an. vellon por una Misa Can

tada y diez y siete Mezadas que en cada

un año le paga D. Juan Texer Bona P.

F. Co go. ... por

Este Temo es  
ta en loriga

una

Ma



103

ra y d.<sup>no</sup> Alonso Navarro mayor por

gan por una cuenta de diez mar

por quatro maras Navar sobre lina

alvino de Balfio, y una memoria...

Por  
Don Piquel Zapico diez mar

me tiene al vicio de los Salancas...

Don  
Jph Camino, no suro que

le paga de diez mar sobre una Ca

mar Calle de Navarra

La Cofradia de Santa Maria del

Camino de Navarra de Vellon

Veinte y dos años y diez meses y Trece

2101

do del Porcon

Don Pedro Ortiz pio otro de

cuarenta y ocho años vellon que le paga

Don Pedro Cruz otro de doce años y Ca

torre mas que le paga su una Ca

rar en el Alcazara

Don Juan Flores no vezino

de la Villa de Tafia otro de diez años

La hermita de Santa Blas

otro de diez años



P<sup>o</sup> otro que le paga de ciento y vein

de y ocho m. de vellon de unar Casas

Calle del Palomar

of<sup>o</sup> Co Cabueta el maior pa

ga de onze m sobre huera al sitio

del Arroyo del Prado

D<sup>n</sup> Sebastian de la Torre Pa

paga otro de veinte y dos m y diez

m<sup>o</sup> de Olibar al sitio de la De

de la Torre Pa

D<sup>n</sup> ...



El Sr D. Juan paga arrendamiento

de once <sup>vs</sup> <sup>1/2</sup> de Texcaco al sitio

de la Vega

D. Jph Calero <sup>1/2</sup> <sup>1/2</sup> oro de

doce <sup>vs</sup> <sup>1/2</sup> vellon que le paga <sup>vs</sup> <sup>1/2</sup> tierra

al sitio del Obencor

Diego Mesia de Lagos oro de

doce <sup>vs</sup> <sup>1/2</sup> sobre Texcaco al sitio

de Balsas

D. Jph de Carrera lepa

doce <sup>vs</sup> <sup>1/2</sup> sobre tierra

de Zeno T  
ha' rra  
ningu tie  
Colet.  
Jph. alie  
mea anar.  
del. produca  
17 22 mi -  
172

treinta y seis xx vellon

203

te  
de 200 m.  
ha' recaido  
una tierra  
collet.  
ph. alitio  
naa anar. ce  
el. produca  
72 mi.

Don Jph Callejo vezino de Fre

penal paga oro de veinte y dos xx

y diez mar de tierra al rito del

las Cañeras

Juan Navarro oro de veinte

y dos xx. y diez mar que le paga de

Criminal al rito del Colmillo

Diego Yamon paga oro de ve

inte y dos xx.

Don



y diez m<sup>rs</sup>; Juan de Aguilar qua

tro y veinte y dos m<sup>rs</sup>: Alonso

Max dore y diez y siete m<sup>rs</sup>: Juan

Bentura dos y dos m<sup>rs</sup>: y d.<sup>n</sup> Ma

nuel de Torres seis y ocho m<sup>rs</sup> sobre

olivo al vicio del Tanal.

Alonso Chamiro otro de seis

re<sup>n</sup> de Cava Calle de Dinageros.

D. Fernando de Castañeda otro

de onze y diez y siete m<sup>rs</sup> s<sup>re</sup>

villa

Don Juan Manuel de Herrera

204

otto de quinze xx. vellon

Diego Toman paga otto de

veinte y dos xx. y diez mrs. de Mo-

lino al sitio de las Torres

Don Juan Navarro otto de

once xx. de Texcaco al sitio del Ca-

lleson de la Alconera

Don Juan Ramirez otto de

once xx. que le paga sobre Cortes

al abo. debo.



do m<sup>rs</sup> 1/2<sup>n</sup> sobre los fines al sitio  
de las Herencias . . . . .

Don Juan Fernandez el Viejo

paga otro de veinte y dos m<sup>rs</sup> y diez

m<sup>rs</sup> que es una Casa Calle derecha.

Don Juan Navarro otro de

once m<sup>rs</sup> que le paga su Heredad

al sitio del Callejon de la Alconera.

Don Jph de Herrera otro de

veinte y dos m<sup>rs</sup> y diez m<sup>rs</sup> que es una

al sitio de las torres

205

Don Fr. Co. Cordero, Fran

zisco el menor paga diez e onze

xx. que le paga m<sup>re</sup> Zercado al si-

tio de la Vega

Jph Moreno otro de Veinte

y dos xx. y diez m<sup>re</sup> m<sup>re</sup> una Casa

Calle de Dinageros

Don Jph de Herrera otro de

veinte y dos xx. y diez m<sup>re</sup> sobre tu

na al sitio de

sobre Zecado al río de la Vega.

El Conzejo de esta V<sup>a</sup> paga otro

de Duxenta y ocho xx. y diez y siete

m<sup>s</sup> en una Casa Calle derecha

Juan Pavero paga otro de

veinte y siete xx. y diez y siete m<sup>s</sup>

en huerta al río del Arroyo del

P  
Laxo

Maria Muñoz Viuda de Juan

Lagares p<sup>a</sup> otro de once xx. y cinco

veinte y dos <sup>rs</sup> <sup>vn</sup> y diez <sup>ms</sup> sobre Terca

206

do al sitio de las Saverillas

D<sup>n</sup> Antonio Albarazo paga

otto de onze <sup>rs</sup> <sup>vn</sup> <sup>ms</sup> sobre Terca do al vi-

rio de la Vega

D<sup>n</sup> Jph de Herrera paga

otto de doze <sup>rs</sup> <sup>vn</sup> sobre Olibar al vi-

rio del Canal

Salvador Gonzalez otto de

nuebe <sup>rs</sup> <sup>vn</sup> que le paga <sup>ms</sup> sobre Terca do

al sitio de la C

ta y seis <sup>son</sup> xx. y por las susperas de

Coxpas y un octava .....

<sup>son</sup> D. Exonimo Jimenez pa

ga otro de diez xx. que se Tercedo al di-

xio de los Velos .....

Diego Mexia de Lagos otro

de tres xx. que le paga que suena al

sitio del Chares .....

<sup>son</sup> D. Juan Perez Borrallo

paga otro de diez y seis xx. vellon



mitad diez y seis xx. Vellon sobre oli

20)

bar al Camino de Zapra.

Aproval Carria Corrova le

paga otto de onze xx. <sup>me</sup> una Ca

ra Calle del Olivo.

**D<sup>n</sup>** Bart<sup>me</sup> Velgado paga

otto de onze xx. <sup>me</sup> una treixa al

mito de la Vega.

**D<sup>n</sup>** Juan de Flores <sup>me</sup> no vez

de Zapra paga otto de diez xx. <sup>me</sup>

**D<sup>n</sup>** Juan <sup>me</sup> otto xx

otto

para otro leonze xx. me una Carta

Calle de Sevilla

Franc. el Rubio y Arriencia

Carta pagan por mudad otro de

done xx. sellon sobre Carta Calle de

Sevilla

Diego Mesia Lapor otro done

xx. Jn. me Lercado al otro de los Co-

quales

Approval Munoz Carrere pa



En Approval Casa Herano

208

de Fuente de Cantos para dar de

treinta y cinco xx. sobre tierra al

sitio de las Cañadas

La Cofradia de la Misericordia

da paga diez y ocho xx. de una Misa

cantada dia de Santiago

Francisco Cabrera el menor

paga diez de onze xx. de tierra

la fuente de los h

Don



Don Juan Martinez de la Torre

que paga onze m. <sup>en fin</sup> de una Ca

rra Calle del Herrador.

Don Aproual Lopez pagador

de onze m. <sup>en fin</sup> sobre Zercado al si

tio de las Lanchas.

Manuel de Amaya otro

de onze m. <sup>en fin</sup> sobre Zercado al sitio de las

Lanchas.

Don Donacio Martin Calca

en fin  
de ob.

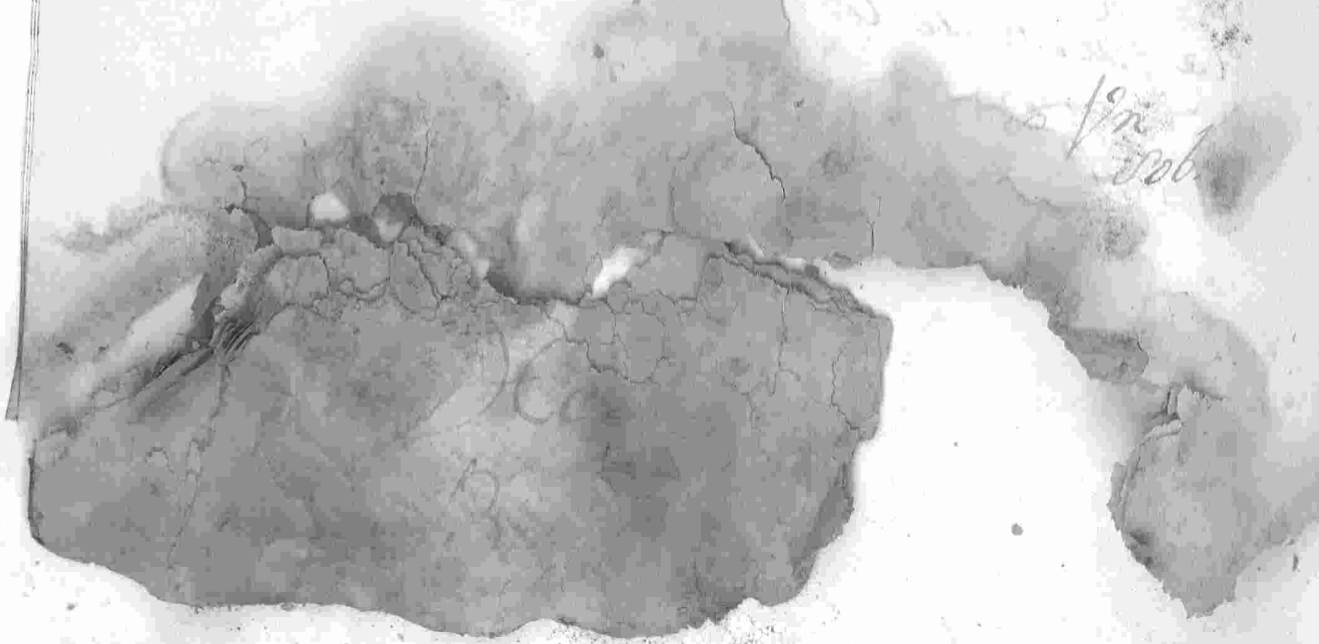

onze xx. <sup>v</sup> <sup>o</sup> <sup>n</sup> <sup>e</sup> Casa Calle del

olivo

<sup>a</sup>  
D. Matilde Calcaterra <sup>o</sup> <sup>r</sup> <sup>o</sup>

de quinze xx. <sup>v</sup> <sup>o</sup> <sup>n</sup> <sup>e</sup> Cruzinal

Antonio Naramillo paga otro de

onze xx. <sup>v</sup> <sup>o</sup> <sup>n</sup> <sup>e</sup> Casa Calle del He

trador

D. Juan Carquere Vizina de

Fuente de Cantos paga otro de doze

xx. <sup>v</sup> <sup>o</sup> <sup>n</sup> <sup>e</sup> Mercado al rito de Balsas.

Jph. Pison <sup>o</sup> <sup>r</sup> <sup>o</sup> Jph. Pello

xx

10  
y diez más en fanega y media de Trigo

en el año que corresponde sembrar

se una tierra al riego del Torado...

Joseph Moreno paga otro de

once xx. de Tercaño a la Calleja del

Palacio

D. Fernando Castañeda pa

ga otro de once xx. y diez y siete más

se una tierra al Camino de Sevilla

Juan Burnero vizcaino de Ba

En el mes de

Guadalcanal paga diez y cinco ayres

en su <sup>en</sup> Terreno al Camino de

Lafra

Don Donazio Martin Calca

tierra paga diez y seis ayres <sup>en su</sup>

en tierra abrujo de los Vinales

Apronal Carreras paga diez y

cuarenta <sup>en su</sup> <sup>en</sup> unar Casas Ca

lle del Salomas

Cathalina Torrens Juada de

en su <sup>en</sup> <sup>en</sup>



Veinte ydos xx y diez mas Vellon xxi

Casa Calle de Piraxilla

Manuela Gonzalez y D<sup>n</sup> Juan

Cordillo vezino de la Puebla pagan

por mitas veinte ydos xx y diez mas

xi una tierra llamada el Olivo

Diego Mejia de Lagos paga

otras veinte ydos xx y diez mas y n

xi tierra al sitio del Charco

Maria Lucia Benitez V<sup>n</sup>

La Cofradia de Nra S<sup>ta</sup> del Ca

mino paga veinte y un r<sup>os</sup>. y diez mar

de una memoria . . . . .

D<sup>no</sup> Bar<sup>me</sup> Delgado Zam

brano paga otro de ve<sup>n</sup>te y diez

y siete mar<sup>s</sup>. de tierra al sitio

de Cantarranas . . . . .

D<sup>no</sup> N<sup>ro</sup> P<sup>ro</sup>oal Caro paga otro

de veinte y dos r<sup>os</sup> y diez mar<sup>s</sup>.

de una tierra al sitio del Cahero.

D<sup>no</sup>

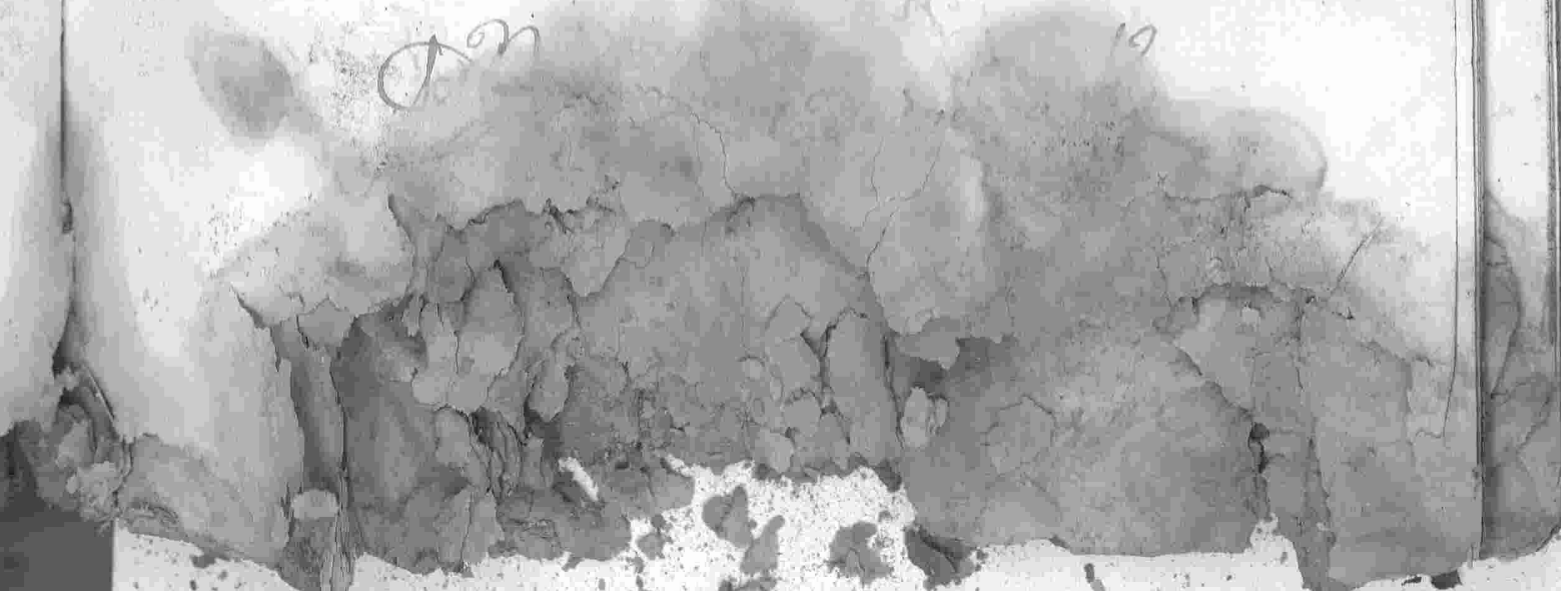

xviii. . . . .

D<sup>n</sup> Jph de Cerna paga otto

e onze <sup>v</sup> m<sup>o</sup> Terçado al Calle for

del Cranganue . . . . .

P<sup>o</sup> Pedro Velator paga otto e diez

o<sup>o</sup> <sup>v</sup> m<sup>o</sup> sobre Casar Calle del

Poro nuevo . . . . .

D<sup>n</sup> Aprobado Lopez paga di

ez <sup>v</sup> m<sup>o</sup> sobre Terçado al sitio de

los Villares . . . . .

D<sup>n</sup> . . . . . Navarra

Don Juan Martinez de la to.

212

que no otro de onze <sup>o</sup> yn. Como Cal

pellan de la que fundo Isabel Hen

nandez.

Don Lorenzo Martin Calcaterra

como poseedor del Vinculo de Npto.

val Chaparro paga quinze <sup>o</sup> yn.

El Consejo por la Junzion de

S. Roque paga veinte y seis <sup>o</sup> yn.

El Convento de S. Theresia Car

retitar



P<sup>o</sup> para tres xx y doce m<sup>rs</sup> sobre

Terreno a las Herencias .....

D<sup>o</sup> Juan Ramirez siete xx y

veinte y dos m<sup>rs</sup> en el Terreno q<sup>e</sup>

expresa la partida antecedente al

sitio de las Herencias .....

D<sup>o</sup> Fr. Co. Gutierrez el me

nor para diez de veinte y dos xx y

diez m<sup>rs</sup> sobre un<sup>a</sup> Casca Calle

del Pozo nuevo .....

n

P

diez de

diez

Pedro Velator uno de diez y seis

xx. <sup>en</sup> <sup>Yn</sup> <sup>de</sup> una Casca Calle del

Pozomebo

Diego Mejia de Lagos paga

uno de diez y siete Casca Calle

de Parara

Francisco Cabrera el mayor paga

uno <sup>en</sup> <sup>Yn</sup> sobre huexma al sitio del

Aroyo del Paso

La Cofradia de Nra Señora

Guarabito

115

de ocho <sup>vs</sup> <sup>vn</sup> sobre Terreno al sitio

del toleuillo . . . . .

D<sup>no</sup> Juan Perez Boza P<sup>ro</sup> pa

ga quarenta y cinco <sup>vs</sup> <sup>vn</sup> como Admin

istrador de la Obra p<sup>a</sup> de D<sup>a</sup> Maria

Lopez . . . . .

Bart<sup>me</sup> Cano paga otro de

ocho <sup>vs</sup> <sup>vn</sup> sobre tierra al Callejon

de la Alconera . . . . .

Ana Flores paga otro de quatro

<sup>vn</sup> sobre tierra al Callejon de la

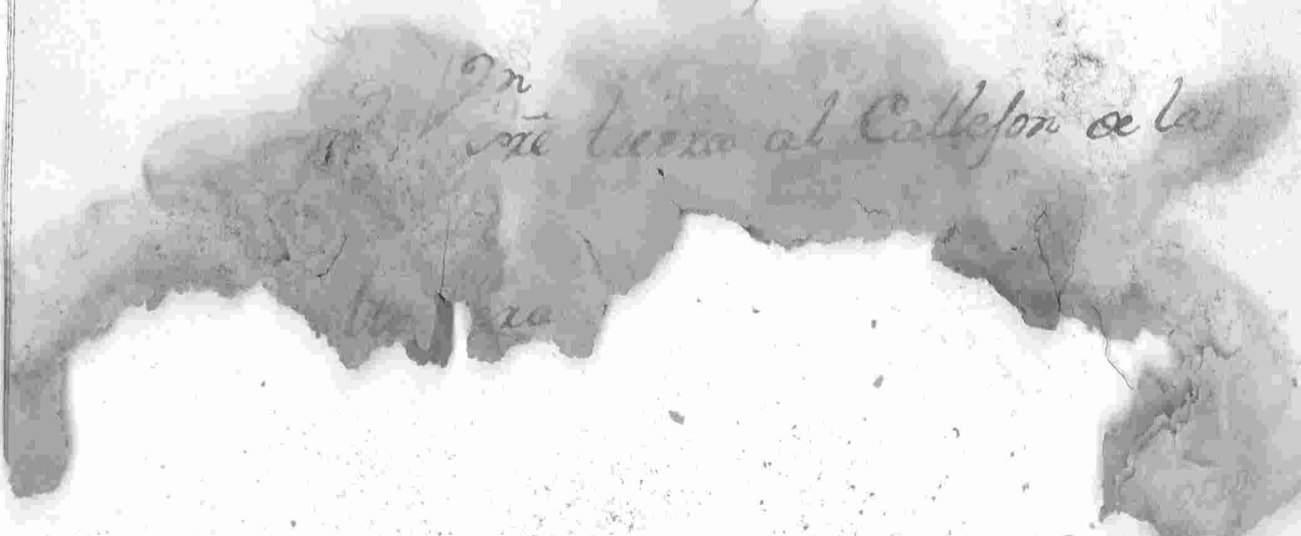

de quatro m<sup>rs</sup> y m<sup>rs</sup> sobre la misma tie

214

ra que en la partida antecedente

al Callejon de la Alconera.....

Juana Cordera Viuda paga le

inte y dos m<sup>rs</sup> y diez m<sup>rs</sup> sobre Tex

caso al vino del Pilar.....

Diego Martin Calbo paga otro

de veinte y dos m<sup>rs</sup> y diez m<sup>rs</sup> de di-

bar al vino del Tenab.....

Juan Sanchez Burrero Vega

de Barro.....

al Camino a Sevilla.

Juana Muñoz Viuda de Andres

Carrua Gordon pagan otro por mitad

de veinte y dos xx y diez m<sup>o</sup> sobre

unos libos al sitio de las Telem<sup>s</sup>.

Antonio Nazamillo paga otro

de veinte y quatro xx. V. x<sup>e</sup> vnos

Cavar en la Calle del Herrador.

Fr. Co. Gualco y Juan Muñoz

Carrero pagan por mitad ocho xx V.

excelsu<sup>s</sup> de los de la Cordiale

al sitio de las Herreñas

215

El Hospital de S. Miguel

paga otro de diez y ocho xx vellon

por la Misa que se canta su dia

Juana Ortiz Sanchez Viuda

de Juan Martin Rocha paga otro

de onze xx. Vn de vnar Carar Ca

de Imagenes

La Cofradia de Nra Señora

su dia paga treinta xx y diez mrs

por la Pasqua de Do



Don Juan Carqueto Verins de

216

Fuente de Cantos paga otro de quaxen

ra y ocho xx <sup>en</sup> V. <sup>en</sup> <sup>en</sup> libar al sitio

de las Herreñas . . . . .

Don Juan Lopez, Hidalgo

veinte y quatro xx <sup>en</sup> V. <sup>en</sup> <sup>en</sup> libar al

sitio de las Herreñas . . . . .

El Consejo de esta V. Langu

enta y diez xx <sup>en</sup> V. <sup>en</sup> <sup>en</sup> por la fuente,

de <sup>ra</sup> V. <sup>ra</sup> su Patrona y obra



075

ñe tierra al Camino de Sevilla...

Manuel Gomez el maior otro

de onze xx. Yellon ñe una Casa Ca

Ue de Sevilla...

D. Jph Camino pro onze xx

Yñe una Casa en la Calle de

Parada...

Cloto D. Jph paga asimismo

otro de diez xx. Yñe sobre una tierra

al Camino de Laxra...



Juana Sanchez dixiz Viuda

21)

& Juan Martin Rocha duxo &

onze <sup>vs</sup> <sup>vn</sup> <sup>vn</sup> Unas Casas en la Ca

lle & Tinajeros.

D<sup>n</sup> Monse Navarro paga onze &

onze <sup>vs</sup> <sup>vn</sup> <sup>vn</sup> Enzinal aborio de Mexi

quaxera

Cathalina Gregoria paga diez

yveis <sup>vs</sup> <sup>vn</sup> <sup>vn</sup> Casa Calle & Mexena.

Juan ... ano ...

*D<sup>o</sup> y Donacis Maxim Calcatie*

*una paga ouro de onze xv. y se una tie*

*na al rias de la Xerda*

*Lorenzo lacon paga ouro de onze*

*xx y se una Casas Calle del Palomar*

*D<sup>o</sup> y Jph Camiro Vie otto de seis*

*xx y zines mas sobre Casa en la Calle*

*de Pedro Diaz*

*Nicolasa Reimero suida de Juliana*

*Cauañar para zines mas ste*



D<sup>n</sup> Francisco Guierrez paga

otro de diez y siete <sup>rs</sup> y cinco <sup>ms</sup>

sobre la noyera

La Iglesia Parrochial onze

<sup>rs</sup> y quatro <sup>ms</sup> <sup>rs</sup> de la noya

lera que expresa la Partida <sup>de</sup> antes.

D<sup>n</sup> Antonio Albarado paga de

nte y dos <sup>rs</sup> y diez <sup>ms</sup> <sup>rs</sup> una tie

ra al sitio de Matamoros

Juan R<sup>o</sup> de onze <sup>rs</sup>

xx. Vellon me Zercado al sitio de

la Vega

Don Antonio Albarado y Ma

nueta Gonzalez pagan por muidas

Zientos y diez xx y me buerra

al sitio de la Canasilla y Zercado

al de la Vega

Don Ventura de Herrera como

poseedor de la Capp que fundo con

zalo como ... y quando xx

De una Diosa al sitio el Char

co e Roman

P<sup>ro</sup> Pedro Ramirez Taramillo pa

que onze an. <sup>en</sup> Yn <sup>en</sup> Mercado ala Ca

Uefa del <sup>90</sup> talario

D<sup>n</sup> Juan Cavallero de Porra

P<sup>ro</sup> paga zinos <sup>en</sup> y diez y siete

mas <sup>en</sup> de libar al sitio del Tenal

D<sup>n</sup> Fr. Co Gutierrez el me

mas paga otto <sup>en</sup> de onze <sup>en</sup> Yn <sup>en</sup> sobre

xx. vellon sobre una Tierra al

220

itio de la Carravera . . . . .

La Iglesia Parrochial paga on

ze xx. y zinos mas de una tierra al

itio de Balsio . . . . .

Jph Potente herino de la Villa

de Laja paga otro de diez y vellon

sobre tierra al itio de las Cañadas

Juan Rasero paga quatro

xx. vellon de su Terreno al Camino



El Marques de Texales paga ocho

en un<sup>o</sup> su Encomienda

D. Bart. Delgado paga

seis<sup>o</sup> en una tierra abruja de

Cantarranas

Joseph Lopez es un<sup>o</sup> Vellon

sobre Cava en la Calle de Sevilla

D. Juan Cuervo es un<sup>o</sup>

no<sup>o</sup> paga Catorce<sup>o</sup> en Vellon sobre

unas Cavas C. Verd. P. nuevo y

Don Juan de Mera pro pa 221

pa seis xx. vellon sobre Texcacoal

veia de las Laxenillas

Juan Hernandez paga diez

xx. vellon que una Cavan en la Ca

lle de Manzera

Don Antonio Albarado paga

diez xx. vellon sobre Texcaco al vino

de la Vega

Cathalina Gonzalez Kuda de

Juan Navarro veinte y seis años

de su casa al rrio del Arroyo del Rio

do

Excmo. Navarro otra veinte

y seis años de unas Casas en la Ca

lle de Sanagudo

Catalina Rodriguez Viuda de

Mariana paga veinte y quatro años

Vellan de Zencaso al rrio del Calle

jon de la Alconera

papa ocho xx <sup>v</sup> <sup>en</sup> un solar de Ca

nas en la Calle de tinaxov.

Don Sebastian de Roquerat

quatro xx sobre otibar al rito del

noyal

Juan Ruiz Termino papa

veinte xx velton de Casas Calle de

Stexena

Chenon Merana doce xx <sup>v</sup> <sup>en</sup>

de un solar Casas en la Calle de Stexena.



Manuel Castillo seis <sup>en</sup> xx y <sup>en</sup> Vn

de ydos más sobre Tierra a los Co-

riales

Jph Martin para seis <sup>en</sup> xx y <sup>en</sup> Vn

de Cruzinal al sitio del Colmillo.

Filberto Ramirez quatro <sup>en</sup> xx y <sup>en</sup> Vn

de una Casca en la Calle del Pa-

lomar

Juan Moreno Puebla para

ocho quatro <sup>en</sup> xx y <sup>en</sup> Vn sobre Casa

Miguel Sagares octavo quarto

xx sobre unav Carras Calle del Pa

Comar

Franz Carras die sus Ca

rar paga quarto xx de Vellon

D<sup>no</sup> Juan Monje octavo de

Vellon die sus Carras

Jph Gordon el mayor diez

xx sobre tierra al riuo del Novao.

Philippe Cruzado dos <sup>rs</sup> xx <sup>rs</sup> me <sup>rs</sup>

Caruar on la Calle derecha .....

Antonio Cordero paga Zinco <sup>rs</sup> xx

ay onze mas .....

D<sup>n</sup> Juan franz<sup>Co</sup> Cordero qua

uxo <sup>rs</sup> xx Nelson sobre Texcaco al

suro de la Puerta .....

El Convento de Monjas de

la V<sup>a</sup> de la Puebla <sup>rs</sup> uno <sup>rs</sup> libras en

el Camino de Texca quatro <sup>rs</sup> xx .....

Franz Cabrera Jurado dozent

224

Vellan s<sup>re</sup> Casas Calle del Olivo.....

Jph. Abbiya ces r<sup>n</sup> Vellan s<sup>re</sup>

tierra al sitio del Valle.....

Antonio Texero paga quatro

r<sup>n</sup> de V<sup>n</sup> sobre su Molino.....

D<sup>n</sup> Juan Texer Bora dozent

de Vellan s<sup>re</sup> unas Casas en la Ca

lle de Manzera.....

El expresado D<sup>n</sup> Juan s<sup>re</sup> tierra



D<sup>n</sup> Alonso Ramirez. p<sup>ro</sup> Caton

ze xi. de Vellon sobre Texcaco al vi-

rio del Santo ayuntamiento de las

Texcacas

Tras el Manzano Vista que

izo xv. de tierra de la Talenciana...

D<sup>n</sup> Alonso Navarro, paga su

una Casa Calle de Parada y Tex

caco al rio de la Vega mexicana ayre

is Nales Vellon

seis m<sup>os</sup> de Cercado al sitio de los

Cordiales

D<sup>ño</sup> Juan Cavallero diez m<sup>os</sup>

de m<sup>os</sup> de una tierra al sitio de San.

F<sup>co</sup> Franz Nimenex Catorce m<sup>os</sup>

de m<sup>os</sup> de Casa en la Calle de Sevilla.

y un Cercado al sitio de las Ladrillas.

F<sup>co</sup> Franz Gordon veinte y quatro

mas m<sup>os</sup> de tierra al Tanal.

Cl<sup>o</sup>ho Franz Nimenex tre

veinte m<sup>os</sup> de Cercado

mea

Fuente de Cantos paga por el año 1<sup>o</sup>

en un Tercao al sitio de los Viegos

y otros al de Balsio . . . . .

Thomas Matamoros vecino de

Salbaleon en una tierra al sitio

de la Carrancosa paga por el año 1<sup>o</sup>

D<sup>o</sup> Gerónimo Jimenez vecino

en el Valle de casa año . . . . .

María Muñoz Viuda de da

gares paga por el año 1<sup>o</sup> en el sitio de libas

Terra de  
Enzinal

Una Tierra al sitio de los Enzi-

nales distante del Pueblo media legua

su Cauada dor Janegav & Texera po.

bladar de Enzinar de la misma ca-

lidad en su especie resiembla vn año y

descansa dor: Confronta S. Enzinal de

na S. de Coronada, P. Anayo de la

Higuera, R. Enzinal de S. Antonio

18<sup>o</sup> 17<sup>o</sup>

2

Albarado, y S. d. de S. Jph de

224.

misa su Cauda una fanega de Prime

ra Calizas en su especie se rembra to

do los años esta murado su Figura

la del margen

144-11

Se rembra el hermitano pa

ra cauda de Costa

Penia anual en

Terceros Redimibles.

Ana Flores le Paga en Cada un

año ocho ra y ocho mrs Redimibles

sobre Tercero al vino de la Alconera.

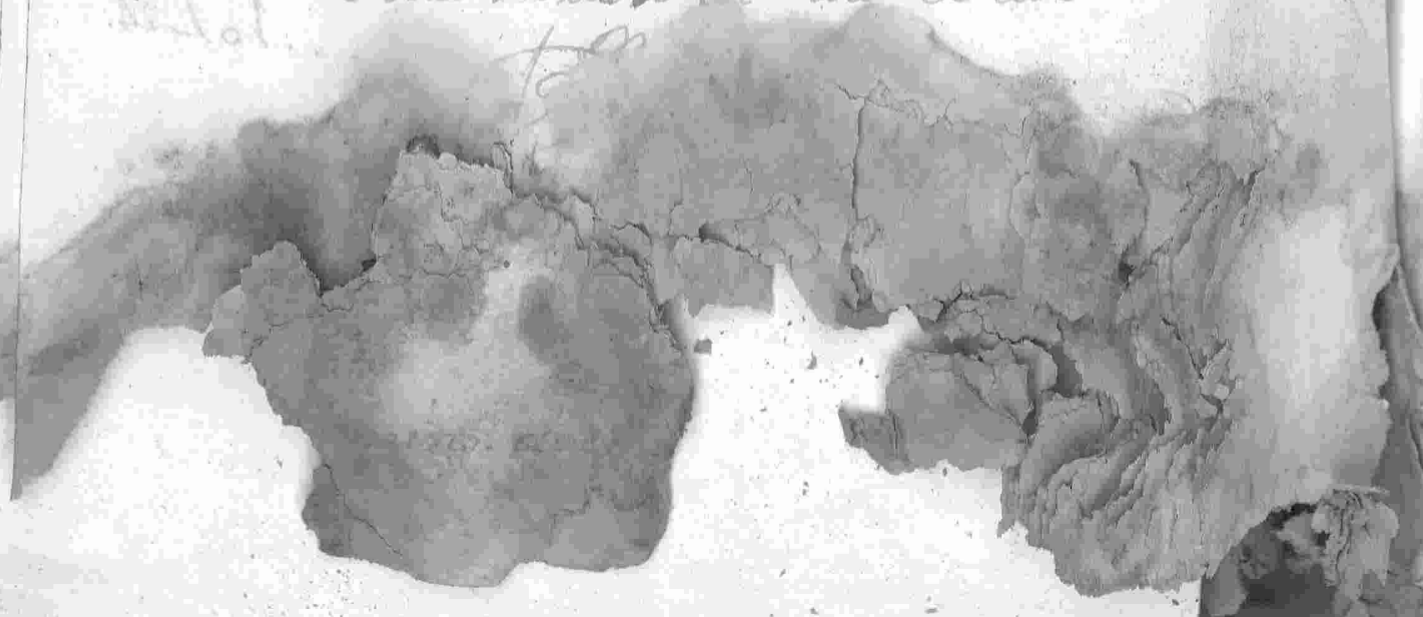

las Barrenas

Jph Vincon paga Lwinze 22 y

veinte más de Vellon que unas Ca

var Calle de Parada

J. C. C. L.  
Juan Gonzalez otro de diez y

nueve y catorze más de Vn sobre

tierra al rrio de Balsis

Juan fernandez otro de nue

ve y treinta y dos más sobre unas

Caras de pecha

144.11



Los herederos de Rodrigo Mejia

pagan cinco <sup>en</sup> <sup>su</sup> <sup>de</sup> <sup>las</sup> <sup>casas</sup> <sup>en</sup>

la Calle derecha . . . . .

D<sup>n</sup> Jph Calero P<sup>ro</sup> paga

ocho de nueve <sup>en</sup> <sup>su</sup> <sup>de</sup> <sup>las</sup> <sup>casas</sup> <sup>en</sup>

bre Cercado al sitio de la Sierra de

Calzanilla . . . . .

Juan fernandez Cabillo ve

is <sup>en</sup> <sup>su</sup> <sup>de</sup> <sup>las</sup> <sup>casas</sup> <sup>en</sup>

Calle de el Morano

Calle de Pedro Diaz . . . . .

D<sup>o</sup> Fr. Co. P. Rodriguez Contr

paga ocho xx<sup>s</sup> y ocho m<sup>s</sup> sobre

un Terçado al Callejon de la Al.

conexa . . . . .

Fiene la Carga de diez y

ocho xx<sup>s</sup> de V<sup>n</sup> que anualmente se

paga por la misiva de su Fiesta a

la Colectura de esta V<sup>n</sup>

C. Anual.





entran a visita General

Termo de S. Pedro

Una tierra al rrio del Tancal

distante del Pueblo una legua su Ca

vera cinco fanegas de segunda

calidad en su especie seriem

bra un año y descansados: Confron

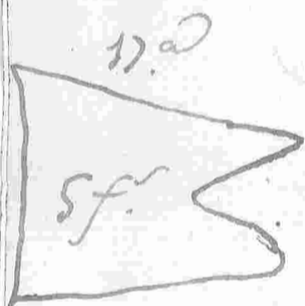

ra L. Diego Calero P. D. N. M. G.

Cavallero R. D. N. J. ph de Herrera

Jesús vn Tesoro de diez y nue

229

beta y veinte y siete más que le

paga Sebastian Garza de Ca

sa de su morada

Domingo Talon otro de

quatro xx y treinta y dos más so-

bre vn Cava

Jph Gordon el mayor otro de

veis xx y veinte más de vn Tea

caso ab visto de los Codiciales

O

N<sup>o</sup> 07

Fr. Co. Yocha otro de diez en ay  
na m<sup>a</sup> sobre su Casa.

sus mas sobre su Casa.

Asentado

Dr. Fr. Co. Gutierrez el me

nos para diez en ay sus mas

Dr. de Castro otro de quatro en

y treinta y dos mas.

Dr. Aprobado Lopez quatro

en y treinta y dos mas de vellon.

Se distribue el Procuato de dha

Hermita en la Jurisdiccion de Seaman

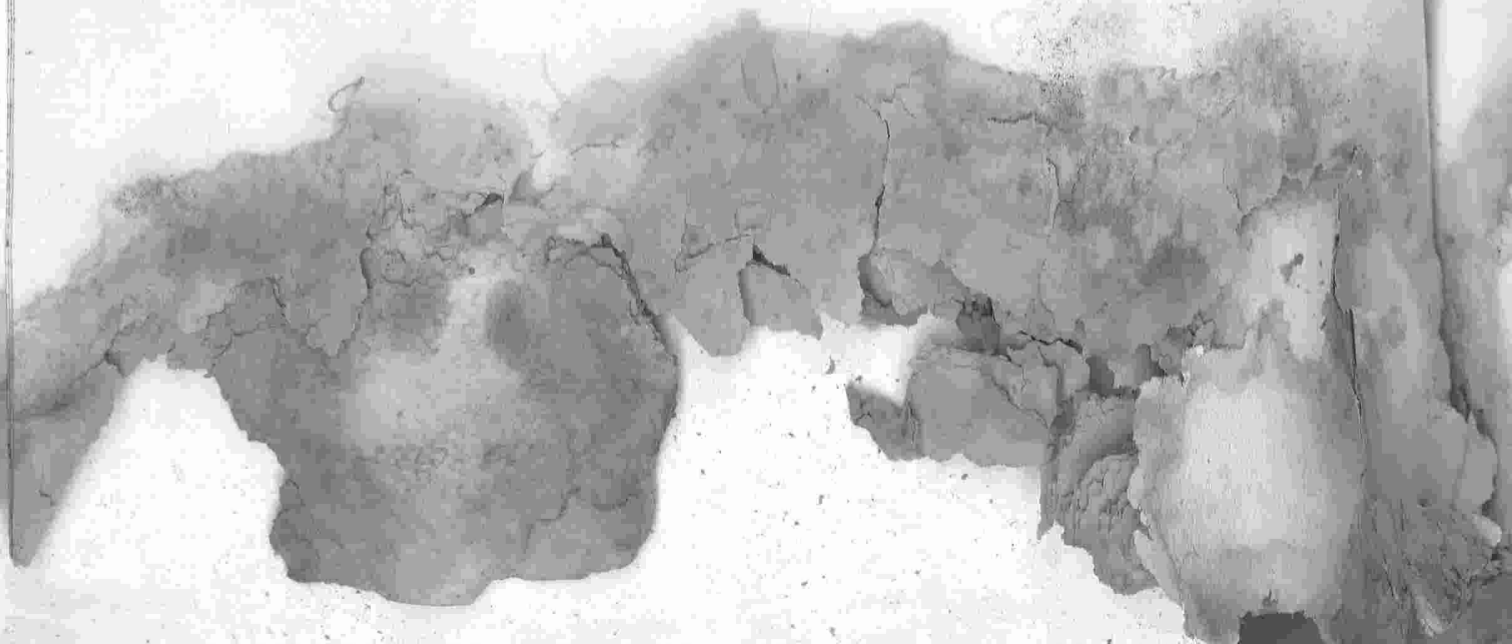

19  
Nave Casas que riñen de San

230

pual de dos pozos Calle de S. Miguel

con diez varas de frente y diez y

ocho de fondo linda por la otra parte

de ocillas con Casas de Antonios

Delgado y por la Izquierda Exm

ra de S. Miguel, la que no ve la

Regula arrendamiento por su des

uno - - - - -

19  
no - - - - -  
del N. de San



182

ra calizas en su especie se remembra

un año y descansa dos: Confronta L.

Antonio Perez P. Manuel de Poma

ya N. Juan Cavallero, y N. la Fe

vaca de Fuente de Cantos su figura



la del margen.

131-4

la recardo en  
 don. Gordillo  
 menor: por 402.  
 tributo per  
 petuo

Dura al sitio del Cañito distante

del Pueblo un quarto de legua su Cavi

son mas de  
 cinco f<sup>ts</sup>

da siete fanegas de Fezera calid.

en su especie

182

7

la recardo  
 don. Ca  
 232.  
 petuo

131-4

131-4

170

Remo que va a la Dehesa del Cas

183

villos, y en Vinculo de Lorenzo Lo.

7

pez en figura la del margen..... 153

la Realdo en }  
Novo Camano }  
232. de bi. d. }  
y p. d. ---

Dura al rito de los Coziales

distante del Pueblo dos mill pasos su

131-4

cauda quatro fanegas de segunda

El calinas en su especie resiembraron

año y descansa dos: Confronta L.

Fernando Cortillo, P. la Tabuca, R.

173

del P. caros y S. D.



legua su Cauda zincos fanegar con

vezera calivado en su especie veri-

121

ombra unano y descansados: Confran

ra L. D. Lope Gata, P. verno de Val-

de la orden, N. Vinculo de Lorenzo

Lopez, y s. Maria Sanchez su fi

guera la del margen . . . . . 1022

La sombra Salbasor con L

paga de vute fanegar una ayvafa

de la Neta lo que va a valer

47  
5

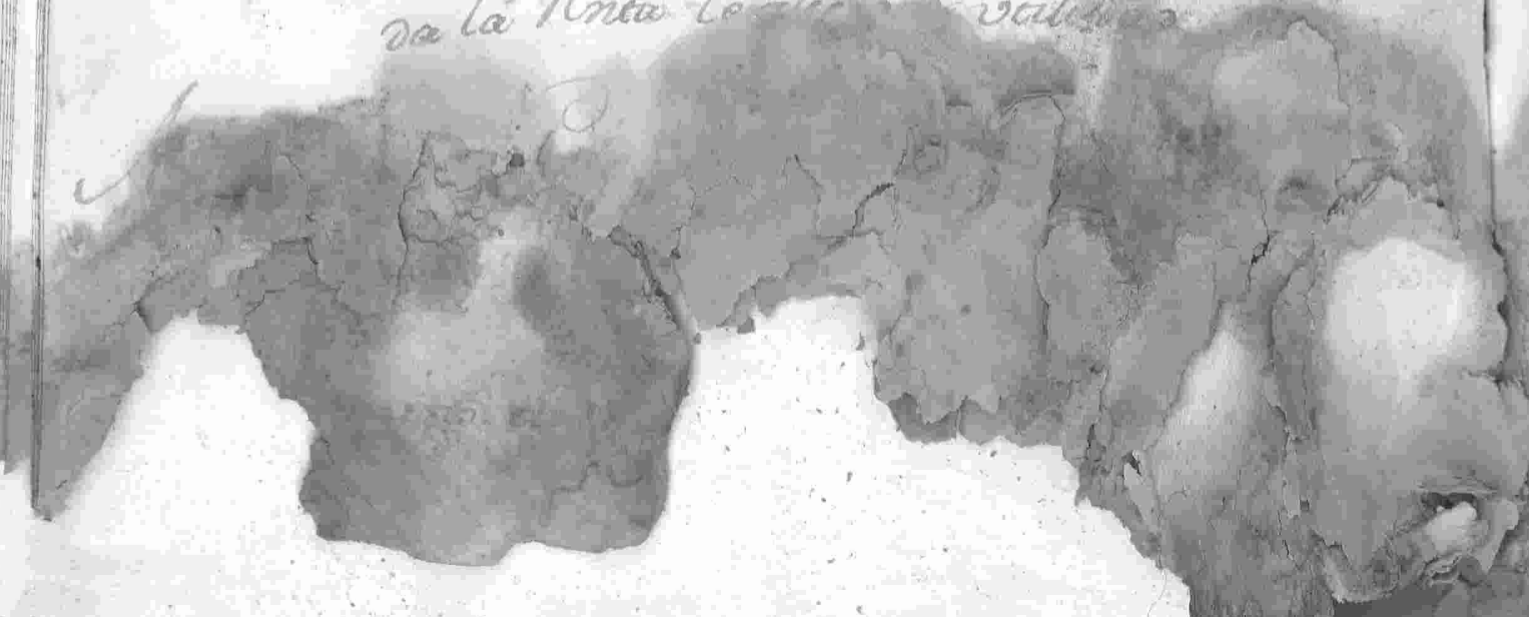

La Nueva Legua de Villalba

Otra alrrio de Valde la rden

distante del Pueblo media legua su

Cauada cinco fanegas de repunaa ca

lras en su especie resembra un

ano y descansa dos. Confronta S.

Monjar de Regina, P. y S. N. p. u. o. a. l

47.3



Palzaro, N. como de Valde la rden

den su figura la del margen. 208. 28.

S. a. s. Miguel Peraro



nas distante del Pueblo mesial le  
qua en Cañada seis fanegas de se  
gunda calisas en su especie resi  
embra un año y descansa dos: Con

fronta L. Capp<sup>nia</sup> de D. Pedro Ortiz

Pto, P. Cañada Mal N. Vinculo

de Lorenzo Lopez, y r. tierra

de las monjas Carmelitas de La

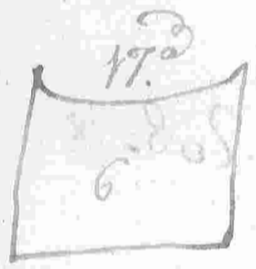

fra su figura la del margen..... 250-20

La rumba Juan N. ...

80  
18.  
7

Plata  
28.  
...

distante del Pueblo tres quartos de

legua su Cañada de siete fanegas

de tercera calidad en su especie

de rumbra mano y descarrados:



857. Confianza L. El Curato de Calza

dillo P. D. Pedro Benito, N.

18<sup>a</sup>

monjas de Cumbres y P. D. Ve

7

das Ortiz su figura la del marq. n. 153.

Dista al río de las Cañadas

250-20  
Distancia en m.  
en un del terreno  
en 28<sup>a</sup> de tributo  
expresos al año

distante del Pueblo tres quartos de

de fanegas

161  
207. Confronta por L. Camino de

la Plaza y Canada Real P. y S. de

hera del Carrillejo, N.º Be

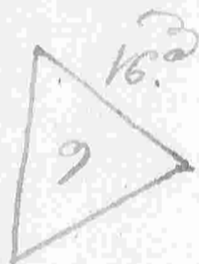

nico Votello vezino de Barcorno

sea su figura la del margen... 928

La rembra de Antonio M.

barado y Jph. Vincon pagano de

seis fanegas una y vasaja la

venta de la casa de Justicia

Otra al rito de la Zeta

Ha recaído en Jph.  
Vazquez: por  
2ta. de  
Cada

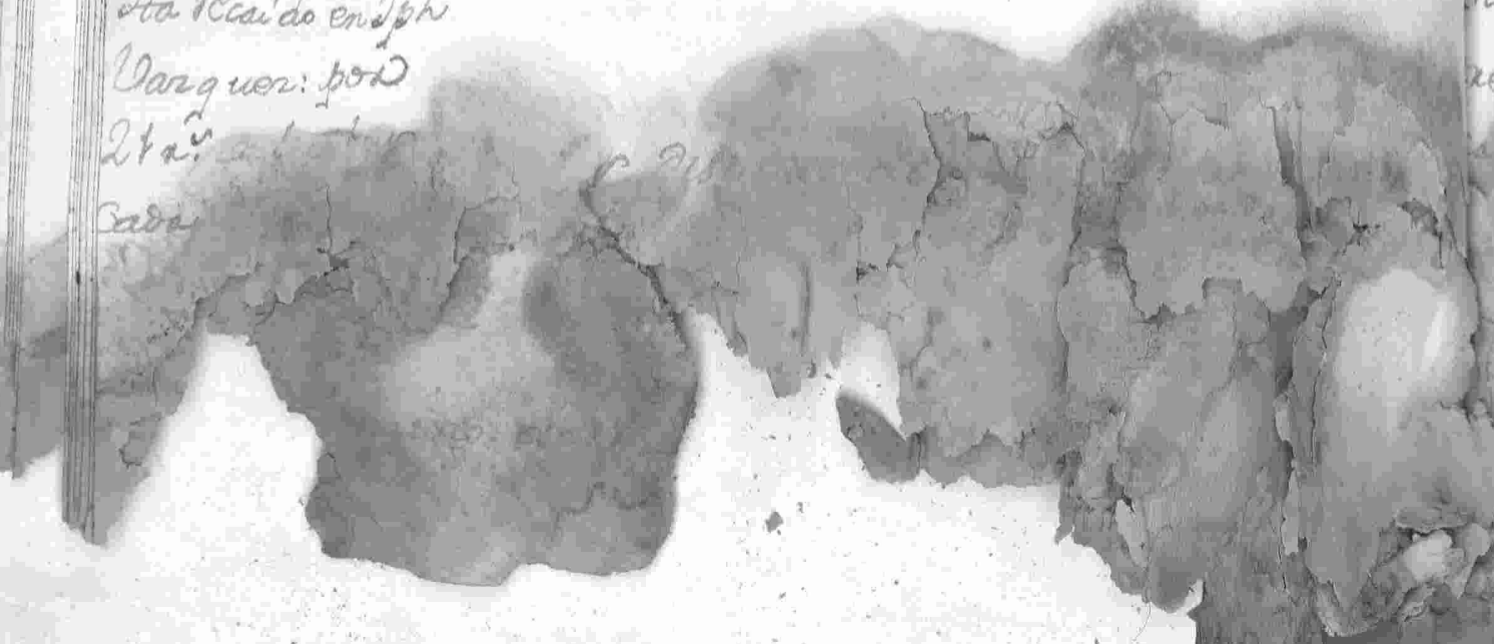

en su especie se muestra un año

apdescantados: Confianza L. Tex

cado de D. Franz Gutierrez, P. y D.

do E. ... de D. Miguel de Aberilla

vezino de Tafia, St. Camiro que

de esta Va. ba ala de Valencia su

figura la del margen ..... 87-14.

La muestra Cabañon Menais pa

pa de siete Fanegas una y vasasa

de Nueva le quesa de utilizar

esta tierra ... na aborita del Palaris distan

528



Handwritten text on the left margin, partially obscured by the binding and a large stain.



180

Descansa don: Confronta L. Dehesa

al Palacio, P. Lanza del Cañal, J.

18.  
1A

Camino de Sevilla, y V. Vexera de

los Vinateros su figura la del mar... 306.

La sombra de Antonio Alba

lado. para de siete fanegas una y la

Al. 18.

para la Nueva legua de Sevilla

sta recaido en gr.  
Ant.º Gu.º

Dura al mismo sitio y distan

zia su Cañal dicho fanegas de Des

zera calizas en su especie resien

en un año

sta recaido  
Ant.º Gu.

Al. 18.

180

con su figura la del margen..... 171-29-235

La cuenta Jph Tineon para

de siete fanegas y una y vasada la Rn

na leguesa de vellido

Dura adho vicio y distancia su

ha caído en g.  
Ant.º Gu.º

Cuenta seis fanegas de Texera ca

lidad en su especie se viembra un

año y de cansa de: Confronta L. Ca

mino de Sevilla, P. el Duño, Jt.

18.º

Don Jph Barrientos, y v. D. Jo-

lad n.º 1314.

180  
Ha nacido en J. Otra al mismo sitio y distan  
Ante. Guo.<sup>2</sup> zia su Casuda seis fanegas de Des

zera Calizada en su especie ressem

bra un año y descansa dos. Confian

za por L. y P. tierra del Dueno, J.

180  
6

Dr. Jph Barrientos, S. Dr. Jph de

Herrera su figura la del marq. - 131-4

La s.embra Jph Carcamo pa

ga de siete fanegas una y 1/2

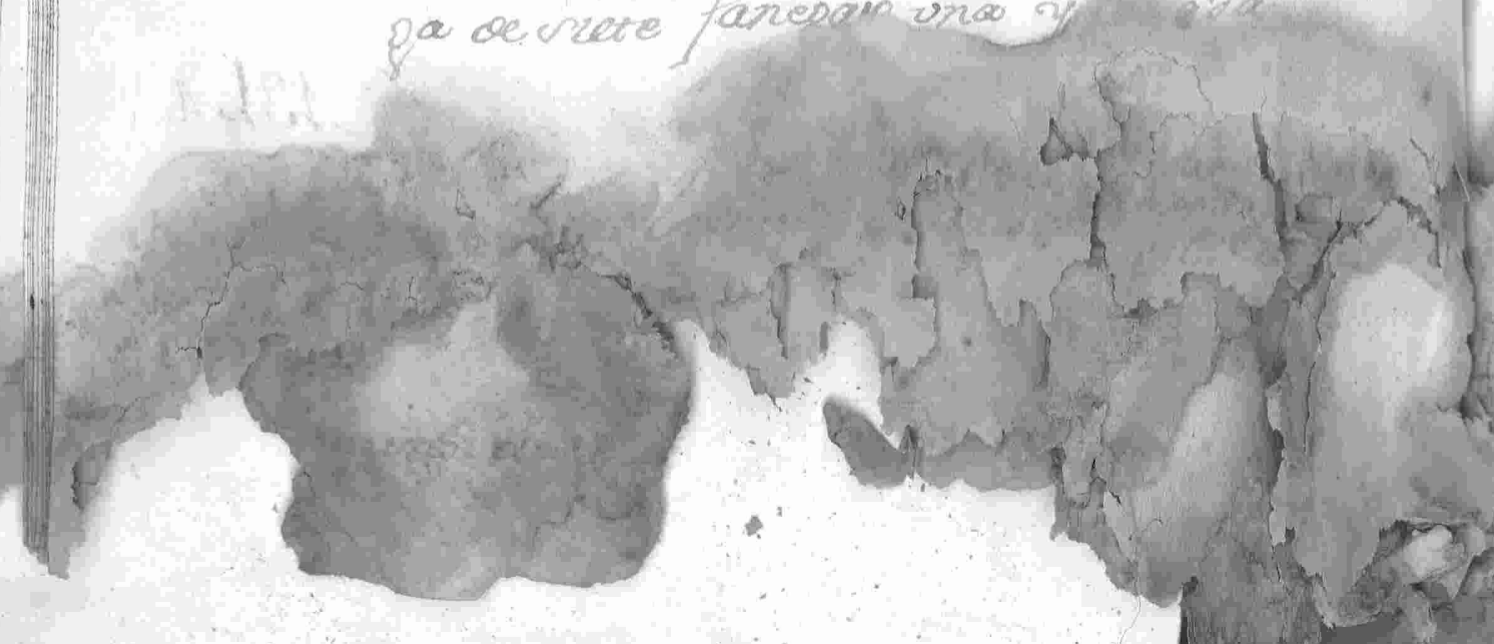

tercera Calvas en su especie

se sumbra un año y descansa dos. Con

fronza S. el Dueño, P. Cañada N.

al; N. D. Alonso Barrantes

y S. D. Jph de Herrera su fi-

gura la del margen ..... 131-4.

La sumbra Juan Gallardo

paga de suco faregar una y vasa

de la Nraa le queda de utilizar

ben

18.

6

131-4



112

ya y seis m<sup>rs</sup> y seis m<sup>rs</sup> que le pa

ga Franz. Jimenez Mesia sobre

Tercado con libros al sitio de los

Mesones.

Antonio Naramillo paga otro

de veinte m<sup>rs</sup> de l. ste Tercado ala

Calleja el Lagar

Cathalina Dominguez de

ze m<sup>rs</sup> y seis m<sup>rs</sup> ste vnab Casas

Calle del J

el mismo Texado que el anterior

235

dente a la Calleja del Lugar...

Diego Alvarado de Lagos pa

da uno de treinta y seis m. y di-

ez y ocho m. sobre Casas de su

morada Calle de S. Miguel...

Diego Lorenzo seis m. y seis

de m. sobre Casa de su morada Ca

de derecha

Pedro Godoy Cruzman Rex

115

al rito de la Vega.

Bartholome de Cordova otro

de nueve y treinta marcos

una Casaca Calle del Herrador

Don Juan Cavallero pro D.

de diez y seis marcos

bar al rito del Tunal.

Don Nicolao Machedo de los

Reyes paga otro de diez y se

nte y seis marcos



al rito de la Ribera del Aja...

238

Manuel de Amaia paga

otro de Oaxenta y quarto en Vellon

que una tierra al rito de la Carras

era...

Diez y siete Bacas largas

que de ellas paridas

Sebe Bueyes de Laura...

Carapan de Bueyes de a

ruenda por las dos temporadas del

Vellon...

ra de Hermita pro Ven. m. de

por la Misa que celebra en la dia

de Fiesta en su Hermita

Al Sacristan de la Parrochi

al de esta V. 20 fanegas de Tri

do cara un año

Y q. Cuarenta y quatro m. y

una fanega de trigo queda al her

picadero en Cada un año

Y de tres (a) se aviente

particion de dho santo y su dadi

235

cazion

y  
La ciento y sesenta y tres de la

Tierra p<sup>ra</sup>l del Santo en misa p<sup>ro</sup>.

re<sup>o</sup>cion verman y Lera de todo el a<sup>o</sup>.

y  
La dozientos y tres de la Condu

cion manutencion vatica y demas

partes que se hacen con los libros...

La ciento y cinquenta y tres

y tres de la Topa y para de ella la

Ho vi

y Bueyes

De treinta y cinco m. que se

van a los Alcaldes ordinarios que

con asistencia del Cura tomar

la cuenta de este Caudal todos los a.

y  
De cada tres años treinta m

de V<sup>n</sup> por la sisa Exal.....

Permita de ma S

de Coronada y D<sup>n</sup> Sebar

tan Roquera P<sup>o</sup> su

M.....

48.

6

del Pueblo tres quartos de legua su

210

Causa seis fanegas poblada de

Enrinar todo de Jerezera calis.

en su especie se siembra un año

y descansa dos: Confronta L. En

zinal de Diego Martin Calbi

P. Ordo de D<sup>a</sup> Macilde Calcatie

xxa, N. Ordo de las Animas

48. 17

ye. Dehesa de la Orden su fi

6

323. 4



Una que va para la Nueva legua

de la Parícuta

Dura alvito de Balsas

Barreras distante del Pueblo un

quarto de legua yucaura seis

fanegas de segunda con doce

Cruzmas de Texera caleras en

su especie se siembra un año

y de otra de: Confronta L.

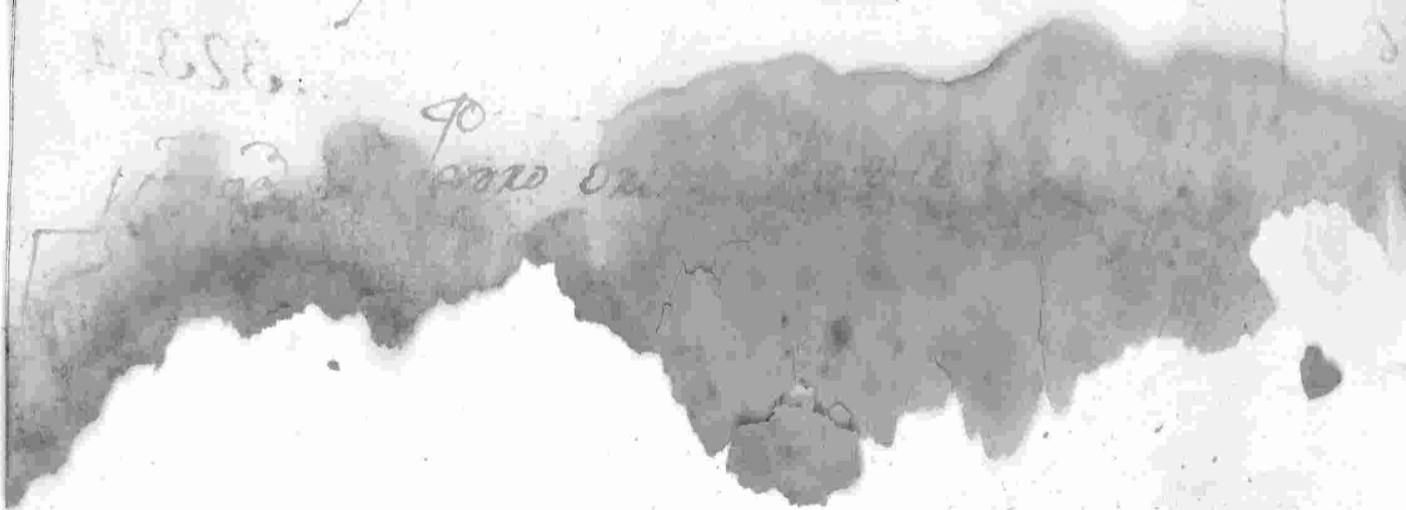

Juan Ventura su figura la del

211

269 26.

margen

La siembra D<sup>n</sup> Miguel

Cavallero paga a siete faneg

una y sesada la hnta le queda

de Vitulivas

Dada al rto de S<sup>ta</sup> Julia

distante del Pueblo media legua

en Causa de sus fanegas de diez

en su especie de

11. 18. 2  
6  
as

19  
Hacienda de los Vinateros, N. la

Cañada del Rey, y v. las Anim.

su figura ha del margen ..... 131-4

La rembra Juan Gallan

de paga de siete fanegas una y

vafada la Renta leguera de kilio.

Quia al rito del Condado

distante tres quartos de legua del Pueblo

su Cauda seis fanegas de Derrera ca

edad en su especie se rembra una

18  
6  
2

D<sup>n</sup> Ventura de Herrera, H. la Pa

244

una de esta Va<sup>a</sup> y V. Capp<sup>na</sup> de D<sup>n</sup> Ju

an Perez Zambrano no su figura la

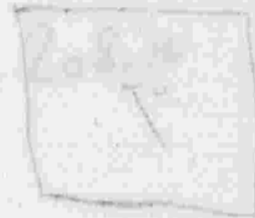

31-4

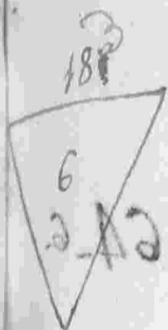

al margen

131-4

La vembra Juan Gallardo el

maior paga de siete fanegas una y

vasada la N<sup>ra</sup> le queda de utilizar

Otra al vicio de la Patenziana

divierte del Pueblo media legua su

de siete fanegas con siete en



P. Dehesa del monte viero, R. D.<sup>n</sup>

18.<sup>o</sup> 19.<sup>o</sup>

7

Alonso Muler, <sup>ma</sup> Capp. de D. Ju

con decreto lino en figura la del

A-161

margin

164-6

La Siembra D.<sup>n</sup> Miguel C

vallero paga de siete fanegas una y

vafasa la Vinta legua de Validad

Otra aloria de la Cava blanca

distante del Pueblo media legua en Ca

vira cinco fanegas de reguero calia

en su Creado

17.

Aguilón, N. Con Viñas de la Puebla

203

ASAC

y el D<sup>n</sup> Jph de Herrera su figura la

del margen ..... 208-28

64-6

La Siembra Juan Naramillo

Colodras para de siete fanegas una y

vasada la Venta la queda de Natividad

Dura al raso de las Cañadas

distante del pueblo tres quartos de legua

su Causa ocho fanegas de regada

calvas en su especie se rembra un

..... Co. fronta 20

ayr D<sup>n</sup> Pedro de Cartañeda su figu

ra la del margen ..... 334 4

85.808.

La rembra D<sup>n</sup> Miguel Caua

Uero paga se seis fanegas una y 164 6

vasasa la Vnta le queda se milias

Renta Anual en  
Leros Normibles

Por un Lero de diez y seis

u. y diez y siete m<sup>o</sup> que le paga en

Diego Calixto sobre sus Casas Ca

He de Pedro Diaz

titio de las Herreras

344

Cathalina Gonzalez viuda de

Juan Delgado paga ocho xx y me

die xñe en Vinero alvito de las

Herreras

D<sup>no</sup> Fernando de Carraneda d-

ura de nueve xx y veinte y siete mas

xñe Cruzinal alvito de Balsis

D<sup>no</sup> Jph de Herrera otro de

diez y seis xx y diez y siete mas

bre de Herreras la otra alvito de la



1713  
Franz Cabrera y Joseph Silbe

no pagan otro de diez ni y veinte y

reis más ni una Casa Calle al

Palomar . . . . .

Diego Toman paga seis ni

y seis más ni una Casa Calle

de Manzera . . . . .

Diego Merino paga otro de

quatro ni y cinco más de Vellon

ni Casa de su morada Calle de

para otro de veu xx y veinte y seis

245

mas sea un Terçado al rito de la

calleja del Lazar.

Don Juan de Messa pro otro

de nuebe xx de vellon sobre Casaca de

u morada Calle de Parada.

El Convento de Religiosas Cox

melitar de la V<sup>a</sup> de Naxia para

otro de nuebe xx y veinte y siete

mas sea el Cudal de dho Com

1545

de Yellon sobre Terçado ala Ca

Uefa el Lazar

Cuando... N Buz de Lator

Tune la Caspa de Drexinta y se

en n. de N. que annualmente se

pagon ala Colcutuxia de esta 1<sup>a</sup>

por las dos Misas que se Cantan

las dos fiestas que se hazen.....

Todos los Viernes que van capre

sado y sus productos se funden

en el Cofre de N. de N.

Don Alonso Mejia Ba  
xienro Pro su Maiordomo.

286

Una Tierra al rrio de los Ca  
no distante del Pueblo tres quartas  
de legua en Cauda de sanegar  
de segunda calidad en su especie  
de siembra un año y descansadas:

Confronta L. Herederos de Alon

so Garcia Miguel, P. el Conzeso

R. D. Frant Gutierrez y S. Dn

P. de Castañera su figura la

20.

para servir fanegas una y media

la Nueva legua de Villavieja

Otra al sitio de Santa Julia

distante del Pueblo una legua y media

y una ochava fanegas de tercera ca

lidad en su especie se rembra un

año y descansa dos. Confronta L.

D. Benito Botello, P. Monte

vieso N. D. Juan Boza, y

Cañasa Nal su figura la del

18<sup>a</sup>

8

174

y doce más que le paga D. Fern

207

nando de Carranera vez de esta V<sup>a</sup>

El Convento de Regina Le

lida de la V<sup>a</sup> de Lafia para treze

xx. y ocho más sobre su Caudal.

D<sup>n</sup> Xp<sup>o</sup>oval Lopez para

otro de treze xx. y ocho más.

Juan Pinto otro de seis xx

y seis más.

Bart<sup>me</sup> Lorenzo de Cordo-

va otro de seis xx y seis más de V<sup>a</sup>

mas

Agustin Perez paga Dize

xx y ocho mas de Vellon

Petro Moreno otro de Dize

xx y ocho mas

Alonso Carrion Hidalgo

paga otro de nuebe xx y treinta

mas

Franz Martin Manera

otro de diez y seis xx de Vn

Petro de tesada otro de diez

otro de diez y nueve y veinte y

veinte más de vellón

Fr<sup>co</sup> Jimenez Mejia otro

que paga de diez m<sup>o</sup> y veinte y

veinte más

Miguel Canzias Alvar el

Turco paga otro de nueve m<sup>o</sup> lo

paga Juan Moreno de la Puebla

La tienda de Juan Rodriguez

Real otro de diez m<sup>o</sup> de vellón

D<sup>no</sup> Juan de Mesa pro paga



ga diez y seis <sup>s</sup> y medio de Nelson.

Juan Navarro otro de Tre

ze <sup>s</sup> y seis más.

Fiene la Carza de ochenta

ydo <sup>s</sup> y diez más de Nelson que

en Cada un año repagan a la Co.

lectura de esta <sup>19a</sup> por sus <sup>es</sup> funciones.

Todo el producto de esta Co.

fradia se gasta en tres funciones

que se celebran que son Jueves

Santo: Viernes Santo: y dia de

Don Ventura de

215

Herrera Peruvia su

Mayordomo

Renta Anual en

Lenos Comibles

Sezue un Lenso Comible

de renta y ses xx que en cada

un año le paga Jph. Maranon

Calcuterra

Barr. Pelais otro de diez

Jph. Maranon para otro de

Una Baca Terrel con su Pariza

Dura de dos años .....

Un novillo de cinco años .....

Dura de un año .....

Tiene la Carga de Dura

de Azete en Cada un año para

la Lampara .....

Tiene mas diez y ocho <sup>u</sup> <sup>m</sup>

que se pagan a la Coleccion de

esta Villa .....

y



Misa Tera y Cohetes .....

250

Juan S. al Torario

y Pedro Jimenez Na

ramillo sumadoro

Una tierra al vicio de mali-

dos distante del Pueblo una legua

su Cañada es fanegar de Jera

zona calvosa en su especie es si

} 131-4.

embra un año y descansa dos: Con

frontera L. tierra de Don Manuel

de Herrera, P. Don Francisco Su

los Matillos su figura la del mar.

Reenta en Zensos

D. Sebastian Poquera pro

paga en cada un año dos r. de N.

D. Aproual Caro Verino de

Fuente de Cantos quadra r. de N.

veinte mrs.

A 181.

F. Co Lucas ordo de nuebe

vi. y treinta mrs.

F. Co P. Frans. Romano de r. de N.

Juan Lanelas paga ordo

de diez y ocho xx y veinte mas...

Jpha Manzera Viuda de Mig.

de Cordova paga quinze xx

Jn Co Yndiquez nueve xx de Yn

Jn Antonio Albarado veinte

y quadra xx de Vellon

Jn Co Carrizo ocho xx y quatro

xx mas

Jn Nptoval Caro como herede

xx de Jn Nptoval Lambano do xx

de diez y ocho xx y veinte mas

Jn Co de

1838  
Maria Giraldo para ouzo de qua

uno xx de vellon .....

D<sup>n</sup> Jphoe Cerrera ouzo de

veinte xx y diez y siete mas .....

Juan Nunez veinte y un

xx y veinte mas .....

D<sup>n</sup> Juan de Mesa pro ouzo

de nuebe xx de vellon .....

D<sup>n</sup> Manuel de Cerrera para

una ca de azette cada año .....

Fernando Carron para cada

Qymeria

Exa Señora del Camino d-

una Qymeria

Juan Perez Zambrano una

quarta

Juana Muñoz una Q

Dn Miguel de Mendoza

una quarta

Canas

Un Buey de quatro años

Fres. Bacas de la misma edad

La Vna parida

Do novella de do a



quarenta y vellon q. todas las

reson al Xencador por el Sermon

de la Festivitas . . . . .

La treinta y que en cada un

año rezaran en fuegos la noche

de su funzion . . . . .

La veinte y seis de Dize

misas Kzadas que rezizen cada

año por los hermanos vivos y di

funtos fuerite de canca . . . . .

La quarenta y de una torta

de Cua cibos

Y Lta Treinta y dos <sup>rs</sup> que en

cada un año repagan al Bene

ficio Curato

Y Lta Diez y veinte <sup>rs</sup> de <sup>rs</sup>

que repagan en Texa para las

diversas

Y Lta Diez y cinco <sup>rs</sup> y once

ms que anualmente repagan

ala Coleccura de esta Villa de

Obrapia de <sup>me</sup> Bata

Taxa Amador y No

Tam

111  
Pezque un Tenso de seis r<sup>l</sup> y

veinte m<sup>l</sup> que anualmente le paga

Cathalina Gregoria Viuda de Fran

ziso Cruzada s<sup>ra</sup> en Casa Calle

de Llerena.

Alonso Calero diez y ocho r<sup>l</sup>

y medio s<sup>ra</sup> sus olivos al T<sup>al</sup>.....

Diego Mejia de Sagar paga once

de Quintana y tres r<sup>l</sup> sobre sus Casas

Calle de S. Miguel.

Mariana Viuda de Alonso de

Juan Bentura paga tres m<sup>s</sup> y 1/2

254

inca y seis más sobre el libro al sitio del

Vanal.

D. Manuel de Porras como he

resero de Diego Cabero otero de onzera.

Juan Duran paga quarenta

un y nueve m<sup>s</sup> y medio de Casaca

la Calle de Sevilla

Antonio Perez el menor paga

ochenta y ocho m<sup>s</sup> y siete Casa Calle

me su Casa en la Calle de aecha...

Don Diego Gallardo paga quinien

ta y do xx y veinte y seis mrs ste

en sus Casas Calle del Palomar...

Don Juan Casquide vecino de

Fuente de Cantos como heredero de

Don Jph Zambrano paga ouro de

quinienta y do xx y veinte y seis mrs

ste en sus Casas Calle de las...

Clara Garrido vecina de esta

...

xx y medio de una Tierra al sitio

el Barañon

Blas Caraque y en su nom

bre Juan Hernandez como tutor pa

ga para de dar xx y medio sobre tu

ra al sitio el Barañon

Jph Gonzalez paga oro de siete

xx y diez mis sobre su Casa en la

Calle del Palomar

Juan Duran paga oro de

veinte y seis mis y seis mis

en sus Casas Calle de Sevilla.

D. Matheo y en su nombre

D. Jph de Herrera como su tutor

paga ouzo de nuegeta y treinta más

en una tierra al sitio de las Lum

breras.

Diego Mejia de Lagos paga

treinta y treinta más

ouzo de ~~nuegeta~~ y treinta más sobre

una tierra al sitio de Miranurados.

Juan Cabreza treze y seis

más sobre su Casa Calle de Sevilla.

ocho xx<sup>o</sup> y<sup>o</sup> de olivas al río del Tañal.

D<sup>o</sup> Juan Perez Bora P<sup>o</sup> orxo

de ocho xx<sup>o</sup> y ocho más y<sup>o</sup> de olivas al ri-

ño del Tañal.

Cathalina Pachon Viuda de

P<sup>o</sup> Pedro Moreno paga diez y nueve

xx<sup>o</sup> y veinte y seis más y<sup>o</sup> de su Ca-

sa Calle de S<sup>o</sup> Miguel.

La Viuda de Fr<sup>o</sup> Francisco Navarro

vezina de fuente de Santos paga

quatro de Linco xx<sup>o</sup> y medio y<sup>o</sup> de unas

Handwritten notes in the bottom right corner, partially obscured by a large stain.



de aceite que anualmente le paga

para la Lampara D. Francisco

Quien es franco sobre un Terreno

inmediato al Pueblo.

D. Nroval Lopez le paga

anualmente cada año otra y media

de aceite

Esta vac.

Donna Capp de Juan de Balde

vieso, y D. Sebastian de

la Roquera su hermano

Los Vienes de  
esta Cap. han  
recibido en el  
dij

Donna Marina de los Lagos

fanegas de segunda Calidad en su

especie se rembra un año y deves

rador. Confronta por L. Vereda

que va al Castaño, y Camino de

Balencia N. de. Franz Gutierrez

172

21

y el Sr. Don Leoncio Martin refija

en la del margen.

875.2

81

La rembra de oro Coob y

Miquel Barquez y Salazar

Gonzalez pagan de seis fanegas una

y va para la Santa les queda de N. de

ante el Pueblo mesia legua su

Cauda diez y ocho fanegas de repun

da Calidas en su especie e sombra

un año y descansa dos: Confrontada

monjar de Tegina, P. Frantz Na

vex, R. P. Juan Casquero, S. Np

5218  
17<sup>a</sup>

18.

total Cascares su figura la del

margin

750-26

La rembra leano eoddy paga

de diez fanegas una y vasada la de

no le queda de Vuelvau

en Cauada dos fanegas de primera

calizas en su especie se siembra

un año y descansado: Confronta L.

Camino de la Puebla P. D. Juan

Martinez de la Torre R. Bar

tholome Delgado y M. Moncada

ra Maxima su figura la delgada... 117-11.

La siembra Jph. Silbers pa

ga de seis fanegas una y va a la

Renta de quera de Utilidad.

Renta Anual en

16.<sup>a</sup>  
2

750-26

<sup>tres</sup> ~~20~~ <sup>xx</sup> y veinte y siete más que en

cada un año le pagan Joseph Ma

ches y Benito Rodríguez <sup>sñe</sup> unas

Casas en el Altozano

J<sup>r</sup> Ca Muñoz Moreno paga

unas de veinte y quatro <sup>sñe</sup> ~~xx~~ <sup>sñe</sup> ~~xx~~

II. III. Casas Calle de Dinaser

D<sup>r</sup> Manuel de Herrera

le paga trece <sup>sñe</sup> ~~xx~~ y medio <sup>sñe</sup> ~~xx~~ Ca

zinal al Arroyo de la Higuera.

Palbasor <sup>sñe</sup> ~~xx~~ <sup>sñe</sup> ~~xx~~

Thomas de Aliba otro de un

Val y otros más que sus Casas

en el Alvarano

El producto de esta Venta

se combure en misas a precio

de seis de Cadavna

El Cess <sup>cos</sup> forastero ha

rendido en este termino

Vecinos de Lafra

Mesa Caputal y gn

Manso de S. Ielaw su manso

6 of 69



ASTA

... de ...

201

distante del Pueblo media legua

cauda de y nueve fanegas de

primera. Las once fanegas po-

blarav de olivos de la misma y las

ocho restantes son plantio tam-

8. 10.



bien de primera calidad en su es-

pecie que se rembra todo lo a.

esta mixada su figura la del mar. n. 124.

La rembra D. Juan Pa-

vano paga de seis fanegas una y

venta la renta de una de las

y nueve <sup>en</sup> xx. y mesis que anualm<sup>te</sup>

lepaga D. Franz Cumplido Veri-

de Lofra sñe una tierra al rrio de

la Carnascosa

D. Miguel de Arezilla ve

zino de dho. Lepaga todos los a.

zino xx. de Nello de Ricos Ricos.

miblec sñe el Patronato que goza.

en termino de esta Villa

D. Antonio Albaraz Lepa

en cada un año de treinta



Combenito de Religiosos

Predicadores de la En

carnazion y Mina

Renta anual en

Lenos Rumbles.

Señale un Lenos de doze en

de Vellon que se paga d. Bart

Delgado en una tierra al sitio

de la Vega.

Juan Felipe que se qua

en un de Vellon en tierra al

sitio de la Carracora

al riuo de las Herreñias

Fr<sup>co</sup> Cauerna y Quirigu

otro de quatro r<sup>os</sup> de Vellon sobre

una tierra al riuo de la Carras

una

Jph de Herrera otro

de siete r<sup>os</sup> y medio de una tie

ra al riuo del Antecada

Manuel Bolsico Lepaza otro

de quatro r<sup>os</sup> de una tie

ra al riuo de la Carras

medio de una finca alvicio de

las Herencias de

Combenito de N. Co

S. Franz Obvenbantes.

Renta Anual en

Tenros Naimibles

Sezuse un Tenso de ocho r<sup>u</sup>

de Nellan que le paga la Coleccion

ria de esta Villa.

El Beneficio Curado le pa

ga ocho de diez y seis r<sup>u</sup>. de Nellan

Chuan Monais otro de

Don Juan Cavallero Prooero

262

de veinte y seis an. de tierra al

rio del Arceano,

Juan Vera paga veinte y

an. de vellon sobre tierra al rio

de los manantiales

Juan Malpica legano se

esta Va le paga diez y seis an. y

medio an. sus Casas en la Calle

Derecha

Juan Perez Legano paga

Una tierra al de Barnaqueño y

otra al Barañon

Don Juan Manuel de Dec

xxero otro de quarenta y seis m.

de Vellon sobre unas Casas Ca

lle del Decerrador

Alonso Mulero Keintey

seis m. y Catorze mas sobre sus

Casas

Alonso Manzera quarenta

ta y nu. de Vellon sobre sus

Doce años que sus Casas.

D. Franz. Guerrero Fran

co el menor otro de Recienos y tres

Naves de Vellon que se recienos al

Mesto . . . . .

Fernando Corchillo et otros

paga otro de Summa y tres que

una Casas Calle de Vizarrilla . . . . .

D. Ignacia Calcarerna pa

es de . . . . .

185.

y doce mrs de vellon de Cruz.

nal al vno de las Laderas.

Label Manera de Lagos

vno de resena y vno de un

Tercero al Camino de Sevilla.

Dr. Jph de Herrera quince

de libras al vno.

Manuel Bobico repaga

vno de ocho de un tercio a la Ca

mas a

Pena. Godoy ouzo de resenta y su

en su tierra al río de la Cobiales.

Salvador Gonzalez ouzo de su

ra y lras de su Casas Calle al de

marzo

Combenito de Misiones de

La Cruz de Npas y en su

nac D Juan Moreno por

don

Renta Anual en

Leños Normibles





41  
Iguales Calle del Herrerador

Luis Bernardo de la Vena otro de

otro de y otro más de Vellon sobre

unas Casas al Altorano del Herra.

Manuel Amaia Flores paga

otro de otro de Vellon de Cai

var de su morada Calle de Pedro Diaz

Diego Mejia de Lago, Juan

Munoz y Juan Gallardo pagan por

iguales partes de otro de y otro de

H  
Don Apollon Lo-  
pez Alejandro  
otro de y otro de

sobre Juan de

Alfonso litigio

pa otro de siete rr. y medio de Vellan

sobre Casas Calle del Pozo nuevo.....

Convento de Monjas

de Regina zeli y en su nom

bre fr Alonso Mexeno

en Madrid

Una Casa de un piso Calle de

Casa latomo  
Dono Ramirez  
año: 1777.  
Dicho

Pero Diaz con once varas de frente

y Catarse de fondo linea por la otra

saliendo de ella con Calleja que va

Monja de la nueva Casa



1245  
Dada en la Calle de S. Miguel

con doce varas de frente y de fondo,

catorce linda por la otra valiendo

ella Cava de Franz Manzano do-

quiera otra de Lorenzo Navarro

en Arrendamiento Regularo al año

en siete Ducados, es de un piso

Fueron la Carga de treinta y

dos en perpetuo que anualmente

se paga en el Mes de Mayo

19  
de la Villa de Segovia

que en cada un año se pagan a la Co

lectura de esta Villa.....

y  
Letra de Excmo. Sr. D. Jocho más

que en cada un año se pagan a los

los Alcaldes a la Cofradia de la San

que de esta Villa.....

Unatura al vicio de la

la exillar distante del Pueblo un

quarto de legua en cada diez y

seis años a un calvario

Monse Navarro, P. D. Sebastian

Roguera, P. D. Juan Manuel

17.  
16.

de Herrera, y v. D. Pedro Liano

su figura la del margen..... 667.

La Siembra Pedro Varamillo

paga de seis fanegas una y vasada

la Nueva legua de utilidad

Otra ab mismo sitio y distan

na en Cañada cinco fanegas de

...

P. Xexera que va al Carrascal Rogn

260

17<sup>o</sup>

Juan Gordon y s. d. n. Juan Casque

S

de su figura la del margen. .... 208-28

667

Lavembra D. Alonso Navarro

paga de seis fanegas una y va a la

hacia legua de Artilias

Coronada.

Otra al río de la Coronada

tante medio cuarto de legua de Cavi

de de quatro fanegas de Ferrera calid

de de embra un año y a es.

18.



de D<sup>no</sup> Sebastian de la Toguera y S<sup>ra</sup> D<sup>na</sup>

D<sup>na</sup> Leonora su figura la del mar.

81-10

25. 205

Dura al sitio de Valfio distante

del Pueblo Mexico seora su Causa

quatro fanezas de segunda calidad en

su especie se remonta un año y a escan

ra do: Confianza S<sup>ra</sup> Vivia y suenta

de Terro Nunez Aramillo, P<sup>ra</sup> D<sup>na</sup>

Jph Camino, A D<sup>no</sup> Manuel de

Herrera, y S<sup>ra</sup> Camino que se esta

47.



esta en su figura

47

para de siete fanegas una y va

268

87-11  
cada la Montaña leguada de Validad

Otra al mismo sitio y distan

cia en Cauda quatro fanegas de

segunda calidad en su especie resi-

embra un año y descansa do: Con

fronta L. Lorenzo de Approval Sal

zero <sup>do</sup> <sup>do</sup> <sup>na</sup> <sup>de</sup>  
Luzano de la Puebla, L. Capp de

Baldovino, R. Chuan de la

470

Uelia Con

167-2.



distancia del Pueblo unguaxo de legua

su Cañada diez y ocho fanegas las

nuebe de segunda y las otras nue

ve de tercera calidad en su Coseca

se cuenta un año y descansa dos.

Confronta S. El Marques de Pi

zater, P. Camino de Zapra, N. Jua

17.º 18.º



na Tomino y S. Maria Sanchez

su figura la del margen. 572.º

18.º

1

A. 18.º

Libro en su especie resembra un

año y descansado: Confronta L. D<sup>n</sup>

Domingo Carrasco Verino de Tafra

P. Approval Salzedo Verino de la Puebla

R. Verino de Nalabaxden, y S. Esteban

Herrera en figura lateral margen... 87-14.

Otra alrta del Casero distan

re del Pueblo media legua su Cauda

dize fanegar de primera calidad en su

Resembra un año y descansado:

} 104.



18.  
A

A. 181

572.2

Terra al riu del Baranon disten

re del Pueblo media legua su Cañada de

is fanegas de tierra Calina en su es

pecie se siembra un año y descansa dos.

Comprota a. y S. Cañada Nal, P. Ca

Al. 18.  
18.



mino de Fuente de Cartos, N. Dehesa

del Carrillejo su figura la del mar. 131.

La siembra de trigo Naramillo pa

ga de seis fanegas una y va para la N

Del. su le...

Del. su le...

que se siembra, un año y descansa dos.

Confronta L. tierra de las Monjas

de Cumbres, P. Camino de Sevilla, N.



D. Jph de Herrera, y S. D. Ignacio

Martin su figura la del margen... 352.

La siembra Juan Malpica pa

ga de seis fanegas lna y vajada la Ven

ya le queda de utilizar

Otra al mismo sitio y distan

zia su cauda ocho fanegas de Trime

siembra

489

Camino de Sevilla, Fr. D. Joseph de

Herrera, y Fr. D. Juan Guerrero

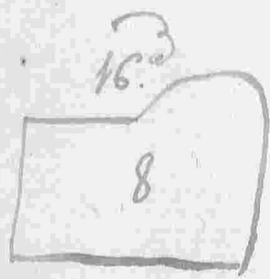

su figura la del margen. . . . . 462

La rembra Fr. Alonso Navarro

278

paga de diez fanegas una y vasada la

una le queda de sueltas

In dlibo alvito del lañal de.

rante del Pueblo media legua su ca

vida fanega y media de Texera pobla

da de dlibo de primera calisa en su

que es de dlibo de primera calisa en su

18. 8<sup>a</sup>

1/2

12. 3<sup>a</sup>

12. 4<sup>a</sup>

1

D<sup>n</sup> Bernabe Vizcaino, y S. Ochoa

271

D<sup>n</sup> Pedro Ochoa su figura la del

margen. . . . . Dos

Dixo al vicio de las herreñas

divante del pueblo meso quando se

legua su Cañada una fanega de seq<sup>da</sup>.

poblada de Olivo de primera calidad

en su Copede esta murado su figu

ra la del margen. . . . . 270.

Siguiene a vendados Pedro Ochoa

462

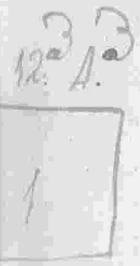

116

En Mercado al mismo sitio y dia

tercera su Cauda & media fanega & ter

2 ad

cera poblada & Olivos & segunda cali

15. 8. 3

$\frac{1}{2}$

dad en su especie resumbra toda los

años esta murado en figura la del m... 133

Otro Mercado al sitio de la Naua

distante del pueblo Lun paros su caud

da fanega y media de primera y los oli

115

vos & la misma calidad en su especie de

$\frac{1}{2}$

crembro

Moreno Chaves paga anualmente

272

veinte y tres yafada la Nueva legua

da de Villavieja

Tiene la Carga de suer ra y

medio que encada un año se pagan a

la Capp<sup>nia</sup> de Parada

Dixo Terçado alrrio de las Co

duales distante del Pueblo medio qu

arrio de legua en Camorra do faneq

} 232.



115  
Loembra Fran<sup>co</sup> Moreno de

Chaves paga en cada año treinta

re<sup>l</sup> de vellon y va cada la Nueva le

queda de Utilidad

Dura al sitio del regal duran

te del Pueblo me no quarto de la

su Cauda de fanegas y media de

segunda calidad en su especie sea

116 { embra todo los años esta mixada su

117

la Hacha le queda a Nutilias

Otro alivio del Camino a La

pa distante del Pueblo de mill pasos

en Causa una fanega de Nuxera

calvas en su especie de siembra

todos los años esta marcado en figura

xa la del margen

114-11

Lo siembra Nicolas Santos

paga Drexina xx todos los años y la

da a Nutilias

lo. 3

1

15-17

fanegas de segunda calizas en su

especie se rembra un año y descan

sa do: Confronta L. Dn. Apitona b

Lopez, P. Camino de la fra, N. Dn

Benito Notello, y s. Menor de

Anaxes Diaz en figura la del

17<sup>a</sup>

18

margen

750-26

La rembra el Parre Salque

no de la Puebla paga de seis faneg

una

18<sup>a</sup>

2

Planicie del Pueblo unguarua de Leo.

ru Cañada de Sanegay de Jemera

calizas en su especie se ven en

ano y descansa en Conzonca, L.

Joseph Martin Calcaterra, P. Tex

cado de D.º Approval Lopez, P. tie

nas de S. Miguel, y S. Juan de

la fabrica de esta y su figura la

del margen. . . . . 43-24.

P. no dis-

Ho. 26

18.º

2



165

lidas en su especie noviembre un

año y descansa dos. Confirma L.

D. Juan Borja P. el Padre Mar

tin, A. D. J. Ortiz, y D.

17.<sup>a</sup>  
12

Antonio Albarado su figura la del

margin.

500-6

distra al sitio del Mbeniton

distante del Pueblo media legua su

cauda quatro fanegas de tierra ca

lida

tierra de la Capp<sup>nia</sup> quepora D. Sebas

rian Requena, N. Vivera del Aspa

18<sup>o</sup> y D. Fernando Exordillo su figura la

A

el merced ..... 87-14.

La rumbra Manuel Botrico

paga de seis fanegas una y bajada la

Nota le quera de Vachinas.

19 Napiera de Tierra al otro de

manzo luego distante del Pueblo mu

seis fanegas de

500-6

des de vecinos de la misma pobladas

de olivo de Texera calvas en sus

especies se rembra todos los años esta

458

mirada su figura la del margen... 2.065.

Incluso en dha Huerta esta

una Cava con doce varas de frente

y siete de fondo Regular su arrenda

miento en cinco Ducados al año... 55.

La Beneficencia Jph Carrasco

Renta Anual en

Lenos Naimbles

Sezue un Lenos de quarenta

y nuebe xx. y tres m<sup>rs</sup> que se paga

D<sup>n</sup> Juan Guzman s<sup>re</sup> Lencas al

Camino de Tappa

D<sup>n</sup> Alonso Ramirez p<sup>ro</sup> pa

pa otro de Treinta y tres xx pes

petuos sobre un Lencas al sitio del

2.065.

55



Domingo Juarez paga oxi

de nueve xx y treinta mas oxi una

Cava Calle del Salomex

D. Juan Luano Cordor

pro treinta y tres xx de Vellon

± J. Aprobado una Cava Calle de Sevilla

caro vej. ad

de Cantor

paga oxi ad

3. l. xxi una

Cava C. de Sevilla.

±

± Pedro Naramullo paga setten

una yon xx y medio de Vellon oxi

este lenso de

la reunion de

Abx y m.

que paga Fran

Cabrera menor

una Cava calle del tolesillo y Len

reci do

opto bal

En Sobre una Carta Calle de

277

la Parochia

Catharina Poquera lepa

ga siete xx de N<sup>o</sup> en tierra de

suro del Comarca

Combenito de Nijonas

8

de Santa Marina y en

su nombre D. Pedro la

muxer su Maizdomo

En tierra al rito de Belfrio

recado en  
septiembre de



año y descansa dos: Confronta d.

D. Pedro Ortiz pro D. Lopez

Gata vezino de Villa Barria, J.

D. Aproual Lopez, y S. Camino

47.º

8

que de esta va ala de la Reta

larga su figura la del margen... 334

La vumba D. Aproual

Lopez paga de seis fanegas una

y vafava la Reta lequera de Nui-

litas

Ha Reta

T. ...

de veuembra un año y descansa

do: Confronta L. tierra de los de

vecinos de D.º Arceval Lambiano

P. y R. ora de D.º Gomez Mejia

vecinos de Fuente de Cantos, S.

tierra del Santisimo de esta

Villa su figura la del margen... 250. ro.

La veuembra su terminis

trador paga de veute fanegas una

le queda de

334. Ma  
6

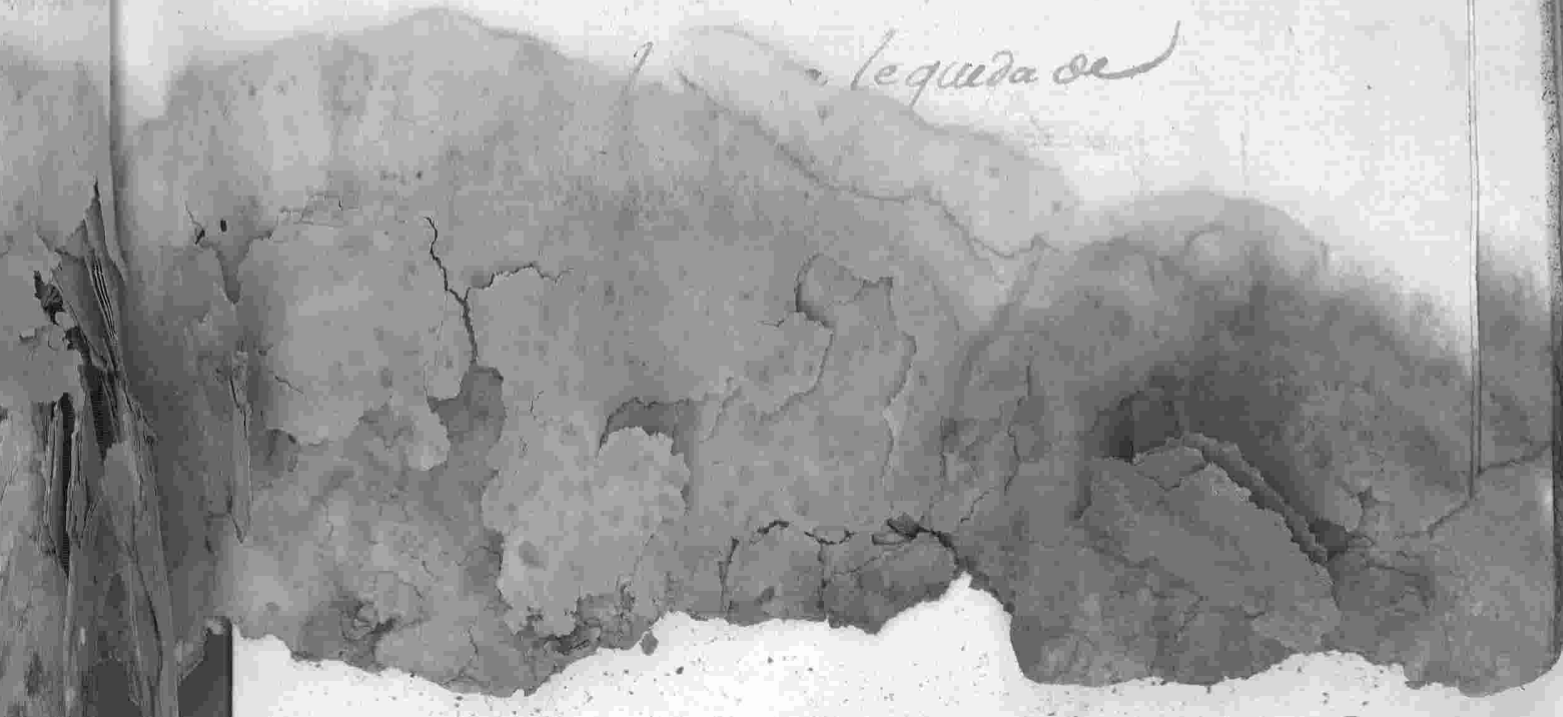

unto de legua su cauida doze fan

negar de primera calidad en su es-

pecue se siembra un año y a escan

reido: Confronta L. Sexto que

de esta V. ba ala de la Puebla, P.

Capo de Sr Juan Lorenzo, R.

12

Juan Martin ay Sr. D. Juan

Bora pro su figura, la del marq... 704

La siembra Tph selbena pa

ga de

distante del Pueblo unquero de

legua su Cauda diez fanegas

de segunda calidad en su Cope

que se siembra un año y descansa

sados: Confronta a D. Juan

Perez Boza, P. tierra de las

memorias de D. Juan Calcatie

una. R. otra de la Coleccion

de la 1<sup>a</sup> de la Puebla y S. Sex-

170

siguiente

distante del Pueblo una legua su

causa veis fonegar de segunda

calisao en su especie se siembra

un año y descansa dos. Confianza L.

los monjar de la Puebla, P. D. Bar

ahatome Delgado, P. D. Beatus

17<sup>a</sup>

6

que las Animas su figura la del

margen

Ha' reciaido en Jm } Ouzo al riuo e tuercos distan  
an. Jphi Guaz. }  
fransio como pino }  
en el vinculo e de vna }  
su Padre =

Ha' reciaido  
an. Jphi Guaz.  
fransio como pino  
en el vinculo e de vna  
su Padre =

250

Confronta L. Dn Fr<sup>co</sup> Callado

280

Verura de Cabrasilla, P. Antonio de

ramillo, R. Capp. <sup>nia</sup> e on Juan Lopez

16.2

Bosa pio, y L. Fr<sup>co</sup> Cabrera de

8

figura la del margen

169-11

Ha' recaido en que } Otra abvicio del Herazgo de  
Don. Jph Guaz. 2 panes }  
mo pnce don de Vin }  
alores Padre }  
tante del pueblo ves quanto de legua

en Causa ves sanegar de segunda ca

vida en su especie se remembra un año

} 125-10.

P. lex



Baza pro en figura la del margen.

Todas las tierras que anteceden

a excepcion de los de Beneficio pro

su Administrador de los faneqan

11.521

una y pasada la Nueva lequerasa

Varios

Combenito de Religiosas

Carmelitas y en su nra

D. Juan Martinez de

la torre pro su Admin. Or

11.521

19

12  
2



lanca y meca pollasa a olivo a regensa

antela en un espasa ve rumbra unano y

deccansa do. Confianza L. monjar as he

cina Jo D. Antonio Ibane, N. Barba

Lome Delgado, y U. D. Pedro Ortiz su fi.



12

quia la del maraca

532.8

que tiene la Carta de onze en pape.

por una mesa que anual mente se pa

gan ala Coleccion de esta l. ajes Car

532.8

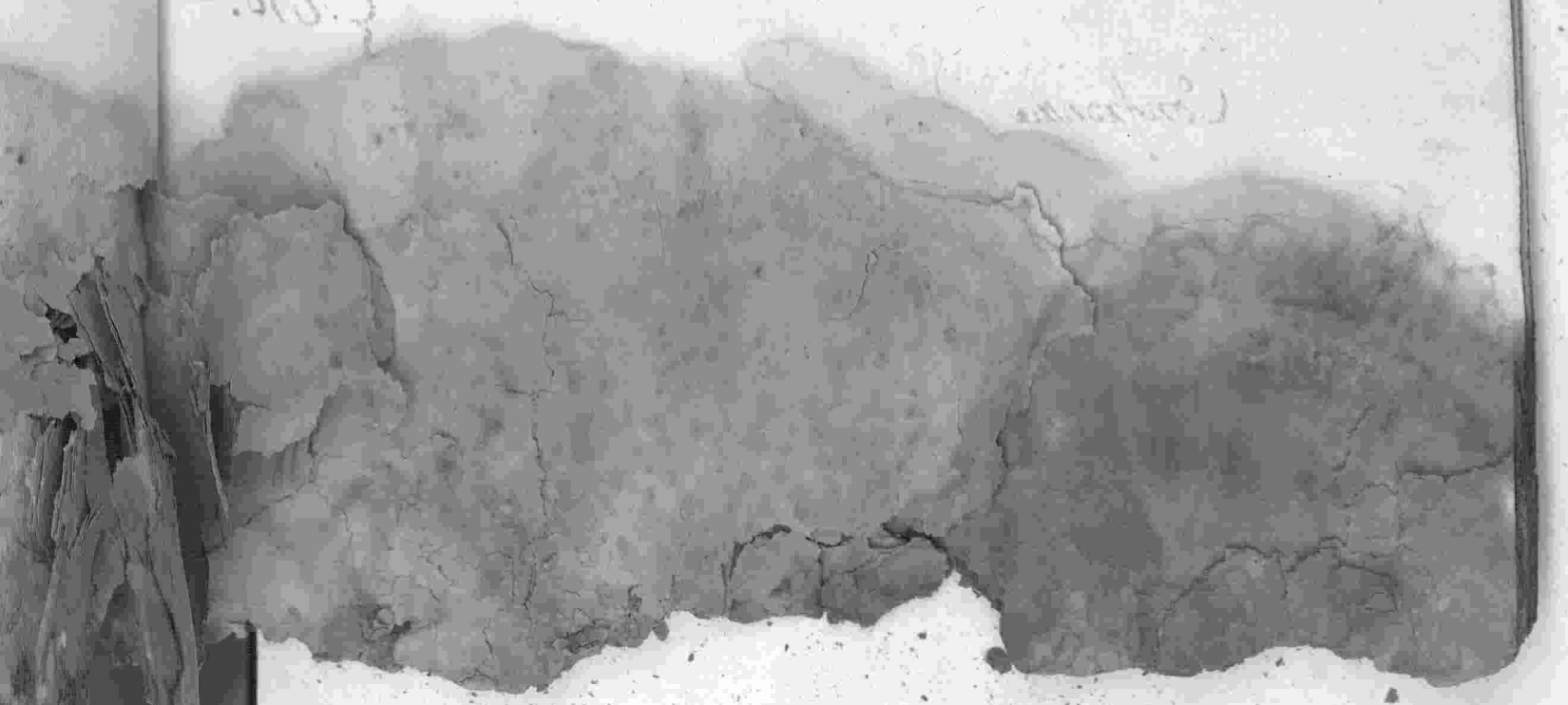

18

calores con el especie que se muestra en

ano y descansa dos. Confronta S. Juan

monjar de legana, y Juan Jimenez

D. 17.



R. Luna una, y Juan Larrea uno

figura la del margen. 760

R. 527

Ovra abortiva del Arana estando

del Pueblo tres cuartos de legua distancia

del fanegar de segunda calidad en su

especie se muestra en año y descansa dos.

Confronta S. Juan

7. 250.

of. 32

17.

18.



una y desansa por Confianza L. Vidua

del Duero, P. causa de la depezar,

17<sup>a</sup>

N. v. Miguel, y el Juan Bona



su figura la ~~del~~ margen. 250

Dira al ~~del~~ final durante

el pueblo que ~~del~~ ayuntamiento de legua su

causa por san egar de segunda calis

en su especie se rembra onano aydes

de 2026

causa por Confianza L. Camero de la

P. causa

17<sup>a</sup>

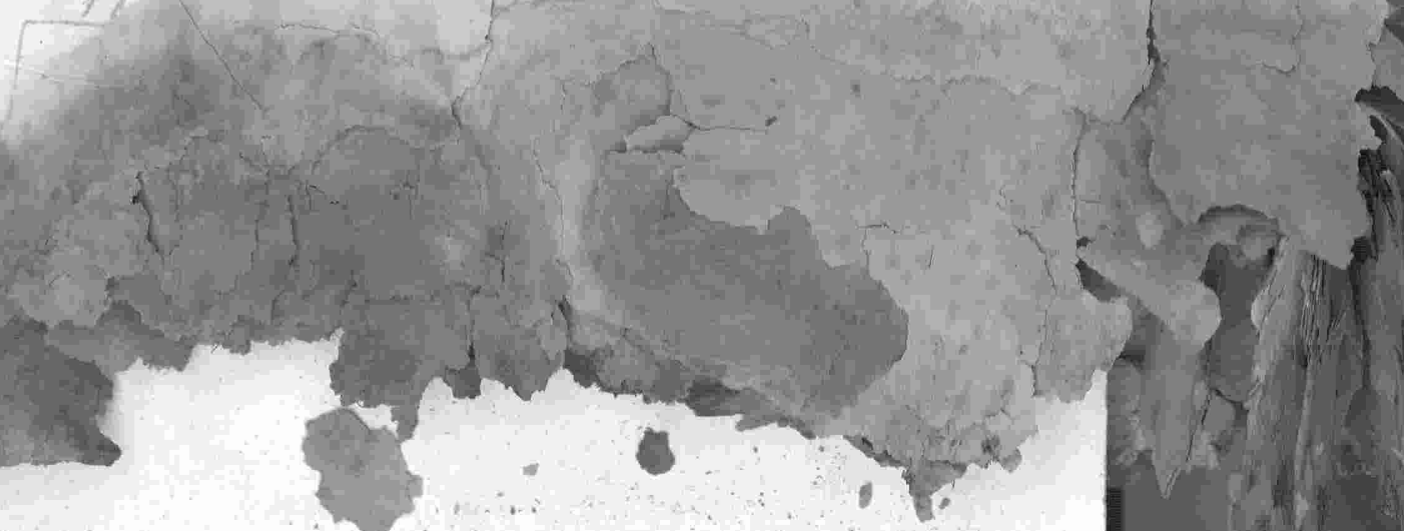

La sombra de Pedro Cortez para el

seis fanegas una y Kafava la Unda

la queso de Nalivas.

Unno adho rero y distancia

su Cauira diez fanegas de segunda

calidas en su especie de sientra on

uno y distancia de: Confronta L. Cu

mino de la Hana, P. Dehesa del Cas.

llete R. tierra suya y S. P.

la del



da de sea, fapegar una y ufada la krun

le queda contusas

Dura el riu del Ardia deuan

de del Pueblo tres quantos de legua, sea

Causa seis fapegar de segunda calidad

en su especie de sombra en año y aca

contra di: Confonua L. El Consejo

de Alfonso de Rojina, R. J. Juan Mares

17  
26

enex de la F

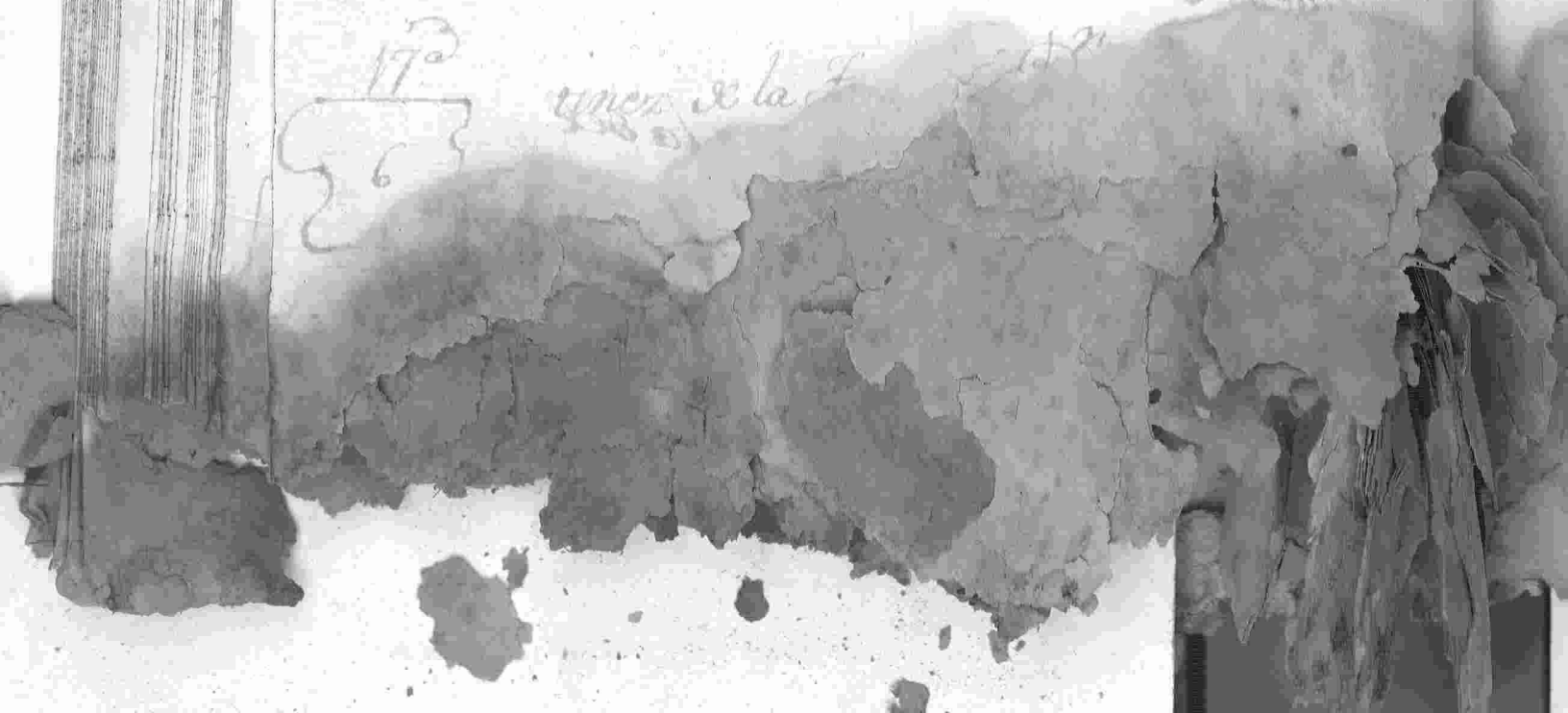

Uno leona del Pueblo en Causa ocho

28A

lanecan se repanda caloras en suer

pecu se rembia un año de escansa

Don Conxoua, D. Laxpa del Cu

ra de la Puebla de Sancho Texer, D.

221

D. Jph de Cerveras, D. D. Alonso

172

Lamuzes, D. D. Juan Texer

8

Lambroño por sus figuras la del mar - 334.º

Don alonso de Belloo distan





153

ano y decaen a los Confrenta L. Co.

reban Hernandez, T. Camuro que da

de la villa de la Alataca a base de

fra. N. D. Nicolao & Marcos de los

reyes pro, y D. Juan Gonzalez

18.  
7

simon de figura la del margen

153.

Dura al mismo sitio qdistan

153. zio de Cañada nueva, se acordó de se

gunda poblacion de Guzman P.

como Naranilla N. Diego Calero

152

y es D. Notual Caro en forma

9

la del margen. 872-3a

Dura al rto del torado de

tanue una legua en Cauda de hoja

negar de segunda calidad en su

especie se muestra un ano y de can

va dos: Consonna L. uera de

del Socorro de Calzadi

153

9

1

esta villa de Calatralla su fin

za de la del masgen 334

de 678

Dura al rio de la lea distante

por Pueblo sien para su Cauda una

spanza de humera calida en su espe

zie de umbra un año y de cansa de

Confirma L. Juan Tenio, J. Juana

Muñoz R. D. Antonio Albarado, y

162

4

L. D. Joseph de Herrera su fin

Mandó repagarse a ...

Coronada de ...

En Texcoco al Pito del Calba

no durante mesio quanto de ...

el Pueblo su ...

de tezera calizada en su especie

siempre todos los años esta mudado

su figura la del margen ... 21 30.

Como de ...

Fr. Car. ... Clara

334

15<sup>o</sup>

1/1

Juan Blonze Casaral p[ro]p[ri]o en

trata de N[ost]ra p[ro]p[ri]o

Joseph Calero p[ro]p[ri]o cura

de quarenia y nueve de y medio de

en Molino barriero y h[er]ida de

de la Cruz del Prado

Juan Robinson Vasero papa

col. 15 cura de serenia y seis de y medio de

de San Carlos Calle de Serena

Diego Marro Coto

da Zuzuo, resena y zincu in de yellow

obre una terna al sur de canoa

Tulia

Testo Nimoner Taramillo

paga sur y ses de ymeis obre

de imaconales ala Calleja del Pa

hario

Combenue de Nipiosau

de Sanna Cathalina

Terrue in Zonso de Decana

Tenda N.

Por Micaela Bene

via de v. Miguel Luna

en su Como de Laguna zeli

In Olibar el vicio de las De

menas distancias del Pueblo, en qu

ando de legua de Cañon de las

negas de Sierra pobladas de cli

vo de primera calidad en su

del

especie esta murado en figura la

del

del margen

2160

11<sup>a</sup>  
8

veintia y tres de Setiembre que annualmen

de Lepasa D.º N.º de Lepasa

sobre Lepasa con d.º de Lepasa

de la Alconera

El Consejo de esta Villa de

paga diez en Cada un año de quatro

veinte y cinco de Reales sobre co-

brac sus propios

Francisco de Lepasa

bles que tam

216



Don Diego Velazquez

Senior en Tenor Anonua y sus

ra Notables que en Casa un año le

papa Don Ph de Navarra me tie

ra Obispo del Pinal

Don Nicolas Curtaquio

Comendador Primero

Capitán que Fundo Pa

go Manuel Marquesa

Senior en Tenor

Don Fernan

Sobre un Carta Calle de Parage y otras

~~Alonso de~~

Capo que fusso

Juan Cortezano

Franc. Rodriguez Conza

Don y Doña Marilde Bernal su mu

Don Cereno de esta paganca

da año ciento e setenta e tres

en calle del Palmar y Mercado con

libro de ella Contador Don Juan



Señalada cada año noventa y nueve

llon que le paga D. Juan C. C. C.

el menor terreno de esta villa sobre

dos libares al ruro de la Laguna de

la Verdad y Tercao al monte nuevo

D. Nicolau Ramirez

Clerigo de Menores

Renta en Tercao

Señalada cada año noventa y nueve

de un vellon por Tercao de Tercao

Verdadera

Penha em Tenos.

Don Nicolau Machon, Bispo de

esta Villa paga cada ano penha

de nove mil Reales por Rendas de

Tenos Reimble sobre a Casa

Calle de S. Gerardo

Duys Meia de Lagos ve

zino desta Villa paga cada ano

veinte e cinco mil Reales por Rendas

de Reimble sobre a Casa



por Honor de Tenor Verdable no.  
bre nueva al rito el Rado.

D. Juan Donado

Lopez

Capit. que fundo  
Franc. Duarte

Renta en Tenor

Franc. Rodriguez Gonzales

de esta villa para cada

ano veinte y cinco y dos r. de

Hon por Honor de Tenor Verdable

D<sup>n</sup> Manuel Louente

Cap<sup>o</sup> de la q<sup>ta</sup> Junta

Pres<sup>o</sup> de dicho Cor.

En la tierra al sur del Tebencon

distante media legua del pueblo de

cañada doce suenos de Jencena Ca

llos en su especie se muestra en

una y de canchales de Confronta



A. I. C. L. J. Iph Martin, P. D. Juane

En Tierra del Aisa



103  
dar distante una legua del Pueblo

su Camara vers. sanegave de Ten

zera Calinas en su Capote re

miembre un año y de escarva dor.

Confonca L. Anoyo a Sival

go. L. Canara Nat. L. Dn

Blaw le Anamara Pro de la

fra de S. Miguel se esta Villa

su figura la del margen... 131-4

Otra al ory del...

180

6

170

En especie veu a mbra un ano y

descansa dos. Confronta L. ven-

mo de los Motonexas, J. P. Jo-

seph de Herrera, J. Cuevan

Hernandez, y J. Manuel

172  
1

de Herrera su figura la col-

margin. 167-2.

Sobre las ruinas antezedent

131-4

ter esta Cargado en Lendo Noi

presencia de los





Presno como Cap<sup>n</sup> de la que fundo

el Bachiller Juan Frazado

Renta en Tenor.

Joseph Garcia Monge Alon

Garcia Hidalgo, y Jph M<sup>o</sup>

baja Verinos de esta Villa pagan

252. cada año och<sup>o</sup> Tanegaw de Diego

de tierra que llaman del Valle...

Joseph Ramirez Verino de esta

Villa paga cada año Verinos

no al Colmillo distante un qu

oro a Legua del Pueblo etc. no

multifica al presente casa alguna

Tiene la Carga de

tres m. Ricos de Santa Koi

mible que en cada un año repa

gan a las monjas de Santa Cotha

una de seno de la Va Lafia

O ma  
Capp que fundo  
de Co del Alba

D. n. Lemos

de Lenza perpetuo que en el año...

ano Lepaca et Comberio y monjas...

de Roma... de la...

de la casa Calle de San Miguel...

de Comberio y monjas pa...

gan cada año ochos en par...

de Lenza perpetuo...

tres dhas al año...

Sobre dhas al año...

tiene ochos en casa...

100

17

12

Una villa al riu de Valdeobor

294

durante una legua del Pueblo en cu

una dize sanegar de segunda ca

linda en su especie se cuenta

un ano y deseansa dos. Confronta

2. Monjar del Pueblo, P. Camero

de Brimbenida, N. S. Juan

de la Villa de la Puebla, y S. Ber

nardo Mazias su fig. la del mar - 500.6



221  
17  
12



Arrecaudo  
este en el Sr. La-  
riano tollano Marcora distante medio quarto

de legua al Pueblo de Cauca res

fanegar de primera calidad en

su especie se siembra todos los

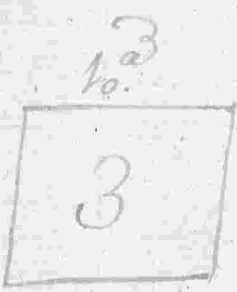

anos ha murado su figura la

del margen

433

Esta arrendado a Mathes Lo.

2.000 pes en tres fanegas de trigo ca

da año que N. 12

Mano y pagada a D. Juan de

Noto y tuano Veneno de Sevilla

Señor en Tenso Reimo



os. 805... ble de otro m. y medio que enca

da un año sepaga D. Bart. me

Delgado me Mercado alvicio de

433

teno de...

D. Diego Jose pro

os. 805. 5

na Diana al dno de...

no de...

Confonca D. Camano que ha

a la Atalaya de Zafra, P. 175



Camino de Bazaquillas N. Ju

ance elmo en figura de la del n. 208.

Don Juan de Flores pro

Yna Daga al sitio de los

Visos distante media legua su

Causa siete fanegas de segun

da calizas en su especie de rim

Yna en año de

2. 202.

de figura la del margen...

Tiene la Carga de Vnzen

o perpetuo de diez az limona

a Nra Misa Cantada que en

cada un año se pagan a la Co-

lectura de esta Villa

Otro Perpetuo de diez az que

en casa un año se pagan a dicha Colegi.

Señor Vnzeno Terrible

que anualmente lepa

232



Yellow wax su Carta en el Alzancón.

Or de la Puebla  
a Santo Pedro

Or  
Sph Sebastian Sal  
leo como Alm. de Sora  
Cathalina de S. Juan mon  
sa del Comb. de dho

En la tierra de Sora, del Jaral de

una legua su Cauda quanto

seguira de segunda colica en vaer.

3.167

Manuel de...  
Manuel de...  
Manuel de...



su figura la del margen

Da

María de los Reyes

Religiosa en dho Comb.<sup>to</sup>

Fernando Cordillo Sepaga en

Casacaño adha Religiosa por medio

de Tenso. Naimble un Terco del

seru. @ su Terco al riu del

regal.

Don Juan Martin

Reservado



3.162

170.

negas de segunda calvas en su cr.

pecie se nombra unano y descansa

do: Confianza S. Quintero de la

P. Pueblo, P. S. Domingo del Campo

A. Tierra sua que esta en ter



mano de la Puebla y P. de Alon

so Hauarro su figura la del mar. 416.

P. Carue un Tenso Kaimble

de su te n que en Cada unano

En el mercado al sur de la Calle

no dista más que un cuarto de legua

de la Calle de San Juan de los Rios

de la Calle de San Juan de los Rios

de la Calle de San Juan de los Rios

de la Calle de San Juan de los Rios

de la Calle de San Juan de los Rios

Antonio Navarro

de la Calle de San Juan de los Rios

6. 416.



da Caliras en su especie reserua

unano y descanso das: Confrontos

del Arroyo del Rio de P. Ben

del Arroyo de Herrera pro. N. Lomas

del Combenio de Regina reli de la

17<sup>a</sup>

5

Villa de Lafia y P. Francisco

251. - Empezar su figura la del mar. - 208

Fuente de Capa perpetua de

tres fanegas de trigo en cada

17<sup>a</sup>

19  
Isla Tierra al Sur del Conuco

235

esta distancia tres cuartos de legua

su Cauda veis fanegas de segun

da Calidad en su especie veis

20. 208.

bra unano a descamados. Confian

ua L. Arroyo de Marasanos P

tierra de Cabradilla, R. L. L. L. L.

las Monjas de Tierra de Conuco y

17.

Monjas de Cambra en fijas

250-20.

205

Calera en su Capela, veintidós años

en su casa, por Confession L.

Dn Juan Casqueo, P. Apoyal Lo.

por el Consejo y el Bene

figura la del margen... 208.

Pezque un Zendo de Peque

que más que en cada

un año, por Dn Juan Jimenez

en Casa de el Alcaide

as. 025.

Dn

11421

bre d'aban al riu del Tarrad

300

11. 171.

Quis de glia enra q' sura 21



span en saca en año lewapa 171

Y unario Calacena sobre Lerca

208.

de abi Camino de Sevilla

D. Juan Fernandez

Calente oio como Nom.

del Combento y monjar

de ma de la Encarnaz.

Ina tierra al riu del Cal.

esto para



to 17.



cuando en la rra esta murado

de figura la del mazon

Doñe de nombre Mateo Lopez

para en la ca de un año de sus fene

por una y de la rra la rra de que

de

que tiene la carga de un Ten

so perpetuo de rra y medio

que en cada un año repagan a

Don Juan Lopez

154

Nabarro  
Palencia

228



Nabarro  
Palencia

154

Tabarro  
Palencia

Oreja de Bara de la Lumbrea de

301

tanca mudo guano o legua su cauda



228

Tres fanegas se segunda calidad en su

Espectro de sombra un año y descansa

Confianza S. Lorenzo de D. Juan

Camorra y S. D. Pedro Orea Naber



N. D. N. roval Lopez su figura lat

250-20

al margen

Tabarro  
Palencia

Oreja al situ del Canal de las

su Cauda se

108

Herrera, P. y V. de Pedro, N. d. l. d. l.



res de Cabrada en figura la del

margen. 352

Habano de  
Valencia...

Otra al riu de Valparaíso

#

de una legua en cada una de las fronteras

de Herrera calzas en su Capitanía

rembra un año y de escansa dos. Con

frontera de Camino de Tapia, P. de

ra de la Anataia, N. tierras. pel de

184



del Pueblo una tierra su causa

en la villa de la Puebla

en el año y des

352

causa de: Compañia de Canada al



Compañia de la Villa de la Puebla

de la Villa de la Puebla, y D. Juan

183

por Roger Bora pro figura la del



196. 24

margin

Sol. f.

Dicho aborigen de la Comarca de

una rilla

638

Consona L. Diego Martin, Pina

de Coronada, A. P. Dominguez

Campo, Sr. D. Manuel de Carrera



su figura la el margen ... 292. 10

Nabarro Pez de  
Valencia -

entre al otro de la palma de

rante una bequa su cauda lines fal

negar e Ferrera calzas en su

as del

pece virembra un año y de canca

Consona L. P. Juan Carreras

3. 102

Nabarro  
Valencia -

4. 103

17. 2

6

Nabarro  
2. de Pale

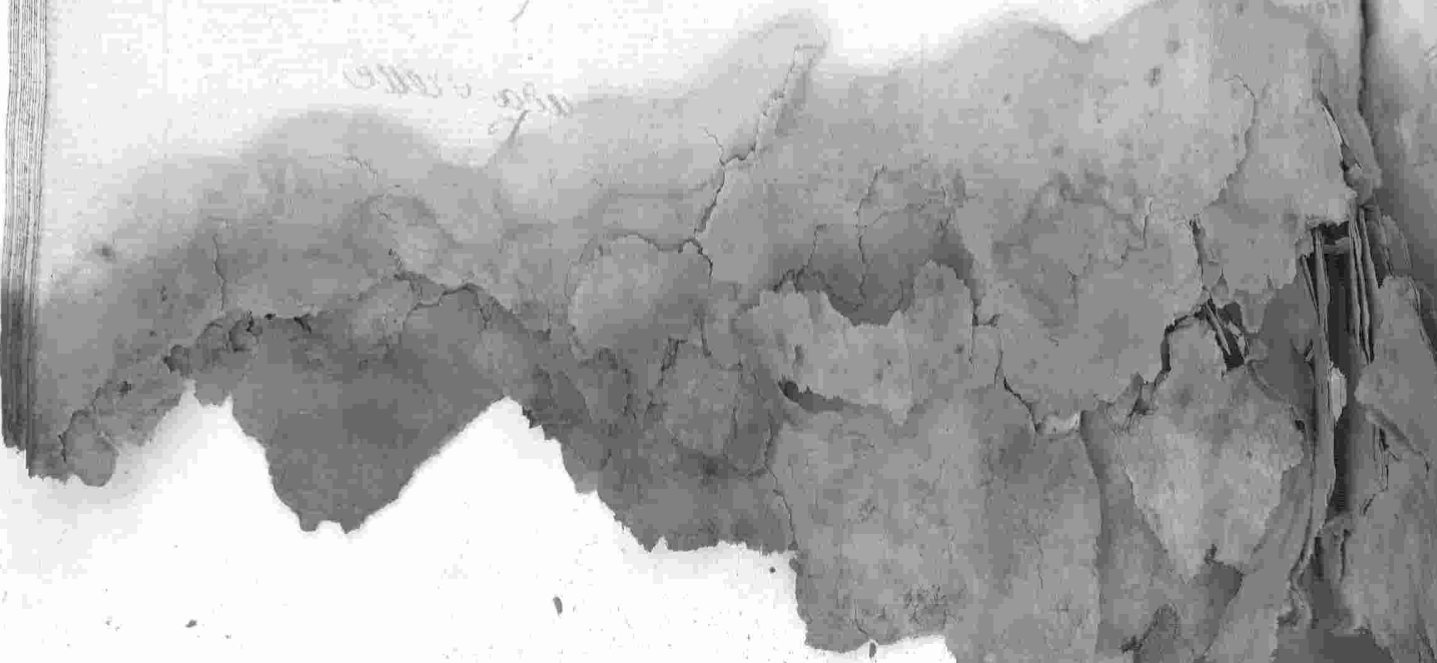

Nabarro de  
Palencia -

Olla al Charco de la Peña Avion

303

de tres quartos de legua su caudal de



AGE

de fanegas de segunda calidad en su

292

Especie de siembra un año y de canchales

Compania S. J. N. Noucaal Sa.

por S. J. N. termino de Cabazilla

S. J. N. de la Asa su figura la

172



250-20

de tres quartos de legua su caudal de

109

Nabarro de Palencia Olla de la Peña Avion

de tres quartos de legua su caudal de



caso de la Taurica, P. de Miguel

172

sexmo de la Palancares, P. de Perea



el Casullejo su figura la del mar. 331

La rembra Fernando Corrallo

paga de sus fanegas una y esada la

Nueva le quere con Nuevas

Intercano al casa de la Reina

es. 025.

les distante quatrocientos pasos del

de Pueblo de la Reina fanega y media

de regando

La casa  
de la Reina  
#

es. 025.

... mento que en casa unano reparan a

... obispo que fundo D. Maria

331

... Lago ... 270

... avano del  
... Palencia

... Tierra al riu de Canua

#

... distancia tres quartos de legua

... el ...

... Caussa zines fanegar de Segun

... calizas en su especie resumbra

... un año y descansa dos. Confonua L.

... Don Alonso Benexa vecino de Villa

... unida die





gaso su figura la del margin... 208

La sembra N. roval Carcano

018

papa de seis fanegas una y media

la Nueva le quera de Villavieja

Castano, Ves  
de Valencia -

Dura al rio del Tardá, distan

#

de una legua del pueblo su Cañada

seis fanegas de segunda calidad en

su especie se siembra un año y descansa

va con Contrata de Capp se D. 292

Castano de Valencia

208

292

208

Sabana de  
Palencia

Dura al vino del Tantal y Pilinas

305

panes de cuatro se legua del hue  
de la...

Causa de panegar de se

panes de cuatro en su especie se sum

panes de cuatro y de cinco de: Haras

panegar poblados de oleos se prime



de calidad en su especie: Conson

de P. J. de la Cruz P. mor

de Cambres, N. de las de Cal

de las de

292

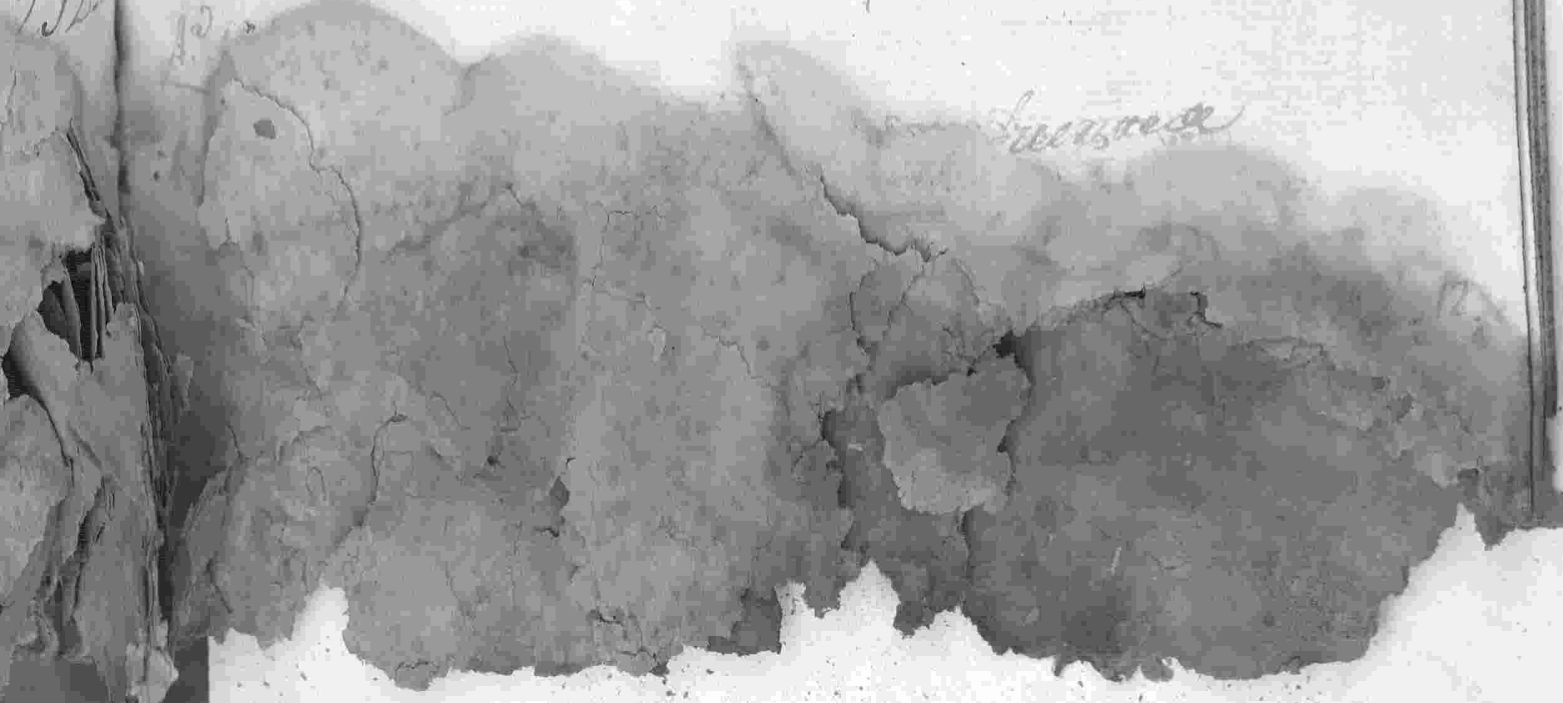

3016

distante tres quartas de legua de la ciudad

quatro fanegas de Arumosa calidad en

su especie reverencia en año y de ser en

ra dos: Confirma L.º Antonio del

dalgo, J. monjar de Venida de una

16.º

A

N.º Gerardo de la Puebla, y S.º

Animas su figura la del margen... 234.

Otra de Antonio de Nalobos de

rande una legua de la ciudad y cho fanega



Magisral de Tafia, y termina de

la Puebla, y en Alvaro Rodri

17.

8

quez Casa pda de la Puebla y fide

ra la del margen

334-4

La rembra Masun Penilla

para de veis fanegar una y vasada

234

La Rembra le queda de utilizar es lei

de la Puebla

Porque en Tenso de Tienso de

de Himibles que anual

168

Don Juan de Sotomayor  
Cano de Navarra

de Navarra como cano

de la Obispa de Lopera

Rancho Moniano

A. N. C. E.

una Casa e un piso Calle de

tinajeros con sus varas y medida de

Frente y parte de fondo linda por la

parte con Casa de D. Juan Maldonado

de la Torre, e Argueda, parte de

Monio heralgo Roulado en el

168

171  
8

180

8

En Causa de los fanegas de Derrera

301

es. 2.ª. calisas en su especie resembra un

año de Descarga por Confonada L. hu

erita de las Monjas de Regina de Tal

ria, P. de Antonia Gutierrez, R. D. n

18.ª

Pero otros por su figura de

margen

102. 2

Otra al sitio de la y distancia

su Cauda seis fanegas de Segunda

se resembra

108

17.º

6

axo Nauarro, N. Francisco M.

menex su figura (adel margen) 2 So. 20

In Mercado adho sito y distanz

Ita recaido en  
Benito Rodrig.  
por Bor. de  
tribuno

su Causa tres fanegas la media de

hortaliza y Turales de Sumera ca

lidas en su especie se llega con el

qua se pñe y lo florante de secano

y sin plantas de segunda en larua

1.º 12.º

3

reembra todo los años esta maza

paga de sus fanegas una y pasara

La Venta de guerra de Villavieja y

pasara a un mismo dueño por la

Venta de la Huenda

Señal de la Venta de guerra

venta de guerra que de Villavieja

mubler y paga en cada un año

de Villavieja que en cada un año

linavieja

de Villavieja



806

no pro me una abitis de las

Benedicir

Quo de septima in ay diez aytes

He mas que en casa un año le pagas

Digo Roman de Casa vofa ca

de de Monasterio

Nota... Seruiche en la parida an

terdenae deis vovreis man que

repagan a nra Venosa de Carona

... al ...

... de ...



... Col. ...

... Como ...  
... Parada ...  
... Tern ...

... Na ...  
... distancia ...  
... una ...



ca 8

Francisco Gutierrez, de Arroyo de

182

5

Matavanos, y su tierra de las Am

mas sus figura label margin... 109.9

San Remigio de Arroyo de

San Pedro de Arroyo de

San Pedro de Arroyo de

San Pedro de Arroyo de

Fine la Carta de un Tenorio

de San Pedro de Arroyo de

de San Pedro de Arroyo de

de San Pedro de Arroyo de

de San Pedro de Arroyo de

...  
Tabla de la Puebla

...  
una Dena al... del ...

1099

...  
... del Pueblo ...

...  
... de legua ...

...  
... de ... Calidad en

...  
... especie ...

...  
... Confianza ...

1099

...  
... de ...

...  
... de la Puebla ...



... 32.25

18

distancia media legua y media  
de la ciudad de Madrid

su faja de segunda calidad

en su especie de primera mano

y descansa de: Confronca, S. Ca

nava Rab, P. Dehesa del Casti

llo, A. R. de Carraneda, S.

17<sup>a</sup>

6

treinta de las Animas su figura

la del margen. P. ... No. 20

La sombra Palbaso, S. Ca

20. 22.

que dista una legua del Pueblo su

Cauca cinco fanegas de segunda ca

lidos en su especie se cuenta un

uno y descansa dos: Confianza S.

Don Antonio Alvarado, P. D. Manu

el Teniente, J. D. Gomez Mejia

208-28.

su figura la del margen

Las umbra Salazar Gonzalez

pega de seis fanegas una y Vasada

Una legua de Vailis

No. 20



callosa en su especie se viembra un

año y descansa en: Confronada L. D.

Antonio Albarado, P. Juan Texco

N. amaro Gorrallo, P. Juan Gon

zales su figura la del margen... 250.20

La viembra Salvador Gonzalez

805

paga se veis faregar una y la fa

da la Knua le que sea de veridica

Don Juan Monago Curia

In Texaco







912

distante del Pueblo memo legua su Ca

0801

vista quatro fanegas de Derrera calis

en su especie se remonta un año y a es

canva dos Confirma D. Juan Pe

rez Bora pro, P. D. Benigna de

Kearera, N. Tho D. Juan Bora

182  
A

monjar de canva Marina su fi

guia la del margen 8214

Otra al sitio de las Canadas de

ronae del Puebl

1825

consa. dos. Confianza S. D. Gomez

313

Mesa Lizino de fuente de Cantos

P. Arroyo heralgo, N. D. Juan

17. 18.

Bora. Dho D. Juan su figura la

9

276. 11.

del margen

Otra al río de Balsasar

distante media legua en cañon sin

82. 14.

co. fanegar de segunda calidad en su

especie se sembra un año y descansa

2. 208. 28

Dr. Co. P. Valer

318

la del margen

Dura cada uno y distancia

su Causa dos fanegas de Jerez

calidad en su especie se remedia un

11-275

año y descansa dos: Confronta de

Don Lorenzo Calatayud, y Juan

zuso Gonzalez, A. y S. Pedro

18a

2

ramillo en figura la del margen... 43-24

80 S. }

en su especie de Lintana

ochenta y

Ouro se diez y ocho de febrero

ochos más que en Cada un año lepa

pa de Noua Noimales el dicho

Don Ignacio de tierra alrino

de la Laserrilla

Don Joseph Pachon Gallardo le

uno de la Puebla paga en Cada año

reue de perpetuos vno Tierra al

Ancio Consejo

Cofradia de las Animas

de Dios

43-24

111

distancia del Pueblo Zuno quanto a leg

en Causa que fizegar de Derrera

calidad enon especie de tierra un

anc y de causa de Confesion L. P.

Juan Ramirez <sup>L. P.</sup> laction p. <sup>L. P.</sup>

Alonso Ramirez tambien <sup>L. P.</sup> N.

termino de la Puebla, y <sup>L. P.</sup> Martin

18<sup>a</sup>

7

Pimilla Termino de la Puebla su figu

ra la del margen

153

Otro al ...

reservada para don. Compañia de Indias

315

yo de Matagorda, P. Berenguer de

1558

Zambrano, R. P. Juan de

170

vez, R. P. Alonso Berenguer de

figura de la zona de ... 162-2.

R. P. Juan de

Catua 170

Vna tierra al sur de Caloelo.

por distancia una legua en Caloelo

153.

este sanegar de segunda calidad

17. 17. 17.  
Zera, N. Monjar de la Puebla, y. Bex

17. 17. 17.  
naxo. Manu. Vano de la Puebla

7.

en figura la del margen . 292. 12.

Don J. Co. Co  
Franc. Cojuello  
Manzera. Presv.

17. 17. 17.  
Prerexa do abvito del Teventon

distante media legua del Pueblo en

causpa una fanega de sequenda ca

liras en su especie y en sombra co

12. 3  
1

por los años esta muerdo y refian

116.

Don Juan de la Cruz  
Ala S. de Beto

316

Vna tierra al río de Patrota

orden distante media legua y ca

una octo fanegas de Texera ca.

lida en especie de rumbra un

ano y escantado. Confronta S.

D. Juan Boria, P. en Benavara

de Texera, R. termino de la

P. de Patrota, y de Montañas de Benavara

174. 29.



Una cruz al rito de la Anza

La casa distante una legua de Ca

una ochava fanega de segunda ca

las en su especie aviembra en

ano y descansa en. Confronca

L. Arrio de Matavano, P. Die

do Martin Cabbo, N. Marinos

Sanchez, y el P. Fr. Gabriel de

la Puebla su frontera la del mar. 334

1770  
8

163  
7

Otra al río de los Manantios

311

distante una legua del Pueblo su

Cauca siete fanegas de Primera

calidad en su especie se sumbra

en un año al descanso de Confianza de

Antonio Varamillo, P. Arroyo de

Matavento, R. D. Benito Borella

y S. D. Juan Carrascal su figura

del margen.

Al.

163  
7

44

112

Renta Anualon  
Zemora Terribles

Sezuié un Tense de Zemora

y debe xx. que en Casa un año le

paga D. Benito y Xerona

en sus Casas Calle del Pozo nua

oo  
D. Sebastian Catexo pro

ocho de noventa xx. sobre sus Ca

ocho en el Al. pro

all



Francisco y Mercedes de sus Casas.

Francisco Rodriguez Coma

de su finca de las Escobas

de sus Casas.

Donato Burquillo Freze

de su finca sobre villa de su

finca de su

Donato Villar de sus fincas

de sus fincas de sus Casas

Donato Rodriguez de sus fincas

Diez y treinta y dos años de la

breve Proposición

Comentio de Mon

ja de la Concepcion

Renta Anual en

Terrenos Resimibles

Terreno en Terreno de nueve y

y treinta más que en Cada un

año se paga Manuel Sanchez Ca

lla Vizcaino de Alconchel de Ca

ras Calle

uno de Lanza

319

D. Juan Ramirez Navarro

uno de sesenta y siete sobre Casas.

D. Alonso Ramirez pro

uno de sesenta y siete sobre Casas.

de las Carreras

D. Juan Alonso Carrascal

Pro uno de quince y siete sobre Casas

de su morada

D. Juan Alonso Carrascal

al sitio de mengo buengo

Juan Felipe ouro de veinte

y dos xx) digo de veinte y cinco

xx. y veinte más sobre sus Ca

sas Calle de tinazeros

Juan Ignacio ochoxx y ocho

más en Mercado a los Corrales.

Diego Mejia de Lago diez

y seis xx. y diez y siete más en

de Balsas

de Casas de su morada

320

Juan Sanchez quatro <sup>s</sup> r<sup>e</sup>

molino Saunero ala Rivera del

Aria

Miguel Texaro diez <sup>s</sup> y seis

<sup>s</sup> r<sup>e</sup> sus Casas Calle del Palomar.

Pedro Texaro diez <sup>s</sup> y seis <sup>s</sup> r<sup>e</sup>

medio <sup>s</sup> r<sup>e</sup> sus Casas Calle del

Palomar

Merita P. Maxdo ocho <sup>s</sup> r<sup>e</sup> y



de los Criminales.

D<sup>n</sup> Alonso Barrientos vecin

de la villa de Tercedo contiguo a sus Casas.

J<sup>ta</sup> Catha. R<sup>ta</sup> de Fran<sup>ca</sup>

Almenez quinze xx. de sus Ca

sas en la Calle de Serena.

En la villa de Tercedo  
En la Calle de Serena

En la villa de Tercedo q<sup>e</sup> todos

los años le paga D<sup>n</sup> Juan de Cuellar

vecino de la villa de Tercedo.

67  
Luzue en Zeno Kómulo de Ire

321

una oytas xx. que anualmente le paga

Apraval Duxan de Zencaro alor

19  
rio de Valle

Mariana Riquel quaresma

y quares xx. y veinte y quatro mis

que de Tesoro Kómulo en cada un

año le paga de Casas Calle dña.

Don Alonso Gordon de

17  
Dreinta xx

Combenito de Religiosos

Descalzos

Yo Ferrnue N Lenso de quarenta

y cinco n<sup>o</sup> Reuimibles que en cada

un año le paga Cstevan Hernan

dez n<sup>o</sup> de l<sup>o</sup> de las Laderillas...

Maria Tapia le paga otro

de quarenta y cinco n<sup>o</sup> Reuimibles

n<sup>o</sup> de l<sup>o</sup> de la Calleja del Palacio

D<sup>o</sup> Juan Ramo

da año Lepaga Antonio Lemos s<sup>re</sup>

olibar al riuo del Nogal

Josepha Maria curro de Veinte

y tres xx. y dos mis Reimibles s<sup>re</sup>

mis Cavar Calle de Parara

Obisapia de <sup>de Co</sup> ~~Mano~~

Ruines

terruie In Lemos de Drenuda y

zincos vi. de Yellon Reimibles que

en Casa vnano Lepaga Manuel de

monitenuebo.

de Lepaga  
de Man. Gut.  
puno pnce de  
de ninal

P.   
 Terzue un censo de treinta y

cuatro y seis maravedis de

sumables en cada un año de paga A.

lunas Calera sobre tierra al riego

de Balsas

Antonio Capuan ondo de nue

ve xx marcos de Cava Calle de Man

zera

Catalina Roquera veinte

ve

veinte



Don Matias de Silva

Clerigo de Menores

Vna Pieza al riuo de Santa Julia

desante una legua del pueblo su cauda

diez fanegas de lexera calida en su

espeu de iembra en año ydescansar.

Confronta a D. Juan Luano, P. C. de

de Mexina, R. Cañaria Nat, y S. Cl

Consejo su figura la del margen. 218-19

La iembra de iembra de iembra

para de iembra de iembra

18.º

10

18.º

20

Manchazo

distante media legua su Cañada Vieja

de San Juan de Herrera Caldas en

una especie de sombra un año y des.

conceder: Confianza L. Camino de

Sevilla, P. D. Alonso Ramirez, R.

183

D. Ventura de Herrera y S. Ca.

20

para tal su figura la del margen... A37-4.

In Texcaco al rino del Charco

de los Linos distante media legua su

cañada de ocho fanegas de Herrera ca

218-19

183

20

183

20

183

20

183



paga le zinos fanegas una y sesenta

la Nueva legua de Villavieja

Otra tierra al otro de la orden

ante un quarto de legua de Ciudad

veinte fanegas de segunda calidad en

su especie se remembra un año y descarte

ados: Contramaestre N. Provincial D. N.

San, P. Arzobispo de Valdeleón, R.

D. Pedro Ortiz, y D. Pichesa del

Carrillejo de la del

17.<sup>a</sup>  
20

833

P. Dura al norte de Laguna Tullia

325

40  
tanto del pueblo una legua en Cañada

diez y ocho fanegas de segunda cali-

282  
mas en su especie resumbra un año



yo escoria dor. Confirma d. D. Be

17  
18  
P. J. Cañada Kal

17a  
18  
D. P. P. en silba su figura la

750-26

del margen. ...

90  
Dura al norte del Tantal y Ca

833

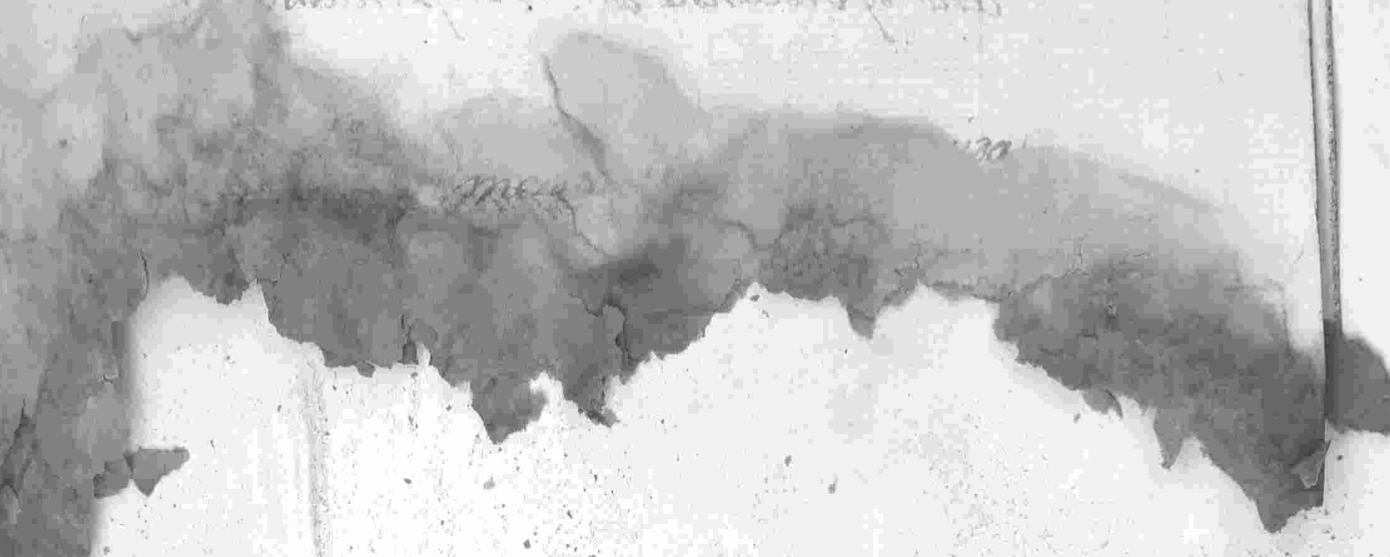

dos. Confronua D. Et Beneficio, P

Dehesa del Castillejo, N. las Animas

16<sup>a</sup>



10

y D. Benito Botello su figura

La del margen ... 586

una abría de los Charcos de

Tomán distancia tres quartos de legua

su Cauda cinco fanegas de Segunda

20.025

calidad en su especie. se muestra un

} 208

ano y descansa do: Confronua P

termina

Renta Anual en

Tensos Verimibles

Perzue un Tenso de Veinte y dos

xx que en Cada año se paga a pua-

al Carrria de Cordova sobre sus Ca-

rras Calle del Olivo

Don Marilde Calcaterra otto

de Catorze en yveismas sobre Oli-

vas al Sitio del Tanal

Diego Ma... Calbo...

150

y lies en este sus Casas Calle de

S. Miguel .....

Cloto Diego Mesa Vieiras y

quince en ymerio de Texcaco al

suro de Balsio .....

Probal Amenez sus de Vieiras

quince en ycho mas de Casas Calle

devecha .....

Probal Sabros Vieiras de las

Puebla de los Rios .....



40  
No quarenta y nueve de mayo

327

me sus Casas

Don Jph Bueno Resenador

res de me daban al sitio de Naval.

Juan Delgado diez y se

Lercaso al sitio de la Carrera

Juan Rodriguez Pavera ga

tenida y ocho de sobre Lercaso al

Calles

Don Jph de A diez y se

755

de la Vega

Don Antonio Moxarso no

venia y nueve xx me Cardinal

de al arroyo de la Siquera

Catalina Gonzalez Nivia

de Juan Delgado diez xx y medio

de alibea al Tanat

de don Juan Co Carreras el menor

de ciento y quarenta xx sobre los

de don Juan Co Carreras el menor

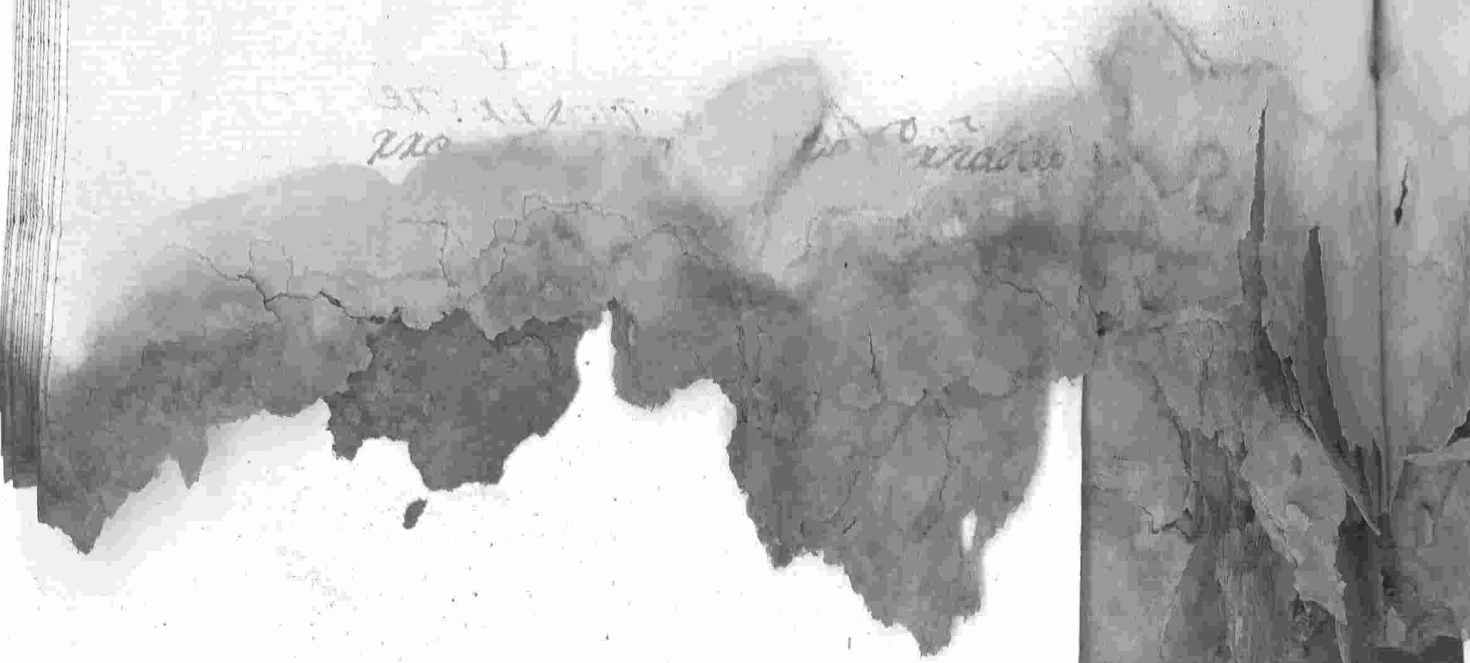

J. Co. Jimenez Mejia diez y 328

seis xx y medio s<sup>u</sup>e. Leicada ala Rega

y  
Lizabel Manzera de Lagos

Tuinnua y quatro xx. s<sup>u</sup>e. tierra d

los Boonales y Vinales

Manuel Borrero diez xx

sobre Casas Calle del Palomar....

Cathalina Gomez Pozuna

Jura de Joseph Perez dozera de N<sup>o</sup>

su asero al N<sup>o</sup>...





En molinos que tiene

329

D<sup>no</sup> Man. Manchado

P<sup>o</sup>  
110

Sevise un Lenso Kaimble de do.

7e un <sup>o</sup> que anualmente se paga

D<sup>no</sup> Juan Monje Carrascal pro vo-

bre tierra abertis al Canchal

Otro tambien Kaimble de Lenso

de Kaito anuales que se paga

104  
D<sup>no</sup> Calcaquina sobre Cruzinal

Normilles sobre tierra alrudo del

Carazo

El Conzejo de esta Villa ouro

Normible de nuevern que en cada

un año le paga sine sus propios

Manuel Nicolas

Febrero 1750.

Sezime en Lense de noventa y

nuebe aa Normibles que de Normos en

Cada un año le pagan Juan C. Pazas

Ena Tierra aborio del Tanal

330

distante tres quartos de legua su Ca

vida de jamenar poblada de colibr

de primera calidad en su especie. Con

frontera a La Coleccionaria de Calza

villa, La Encomienda. R. D<sup>n</sup>

Miguel de Aguilar, y s. tierra de

Fuente de Cantos su figura la del m. S. Do.

Finca la Ca. de In Tensso



Clejos e menores

Don Diego Bapuzta

de la Rosa No.

Caja e fundaron Gonzalo

Carriz Carron, Fernando

Carriz e Fern. Alonso.

Terzue on Lenso Noimible e

veinte n<sup>o</sup> que en Cara on ano lepa

ga Juan Fernandez me uerra al

rio del Argamasa.

Don Juan de la Cruz

Don Pedro de Alvarado

Reales de su Consejo de

Indias de D. Antonio

de Padilla y de D. Pedro

de Alvarado y de D. Juan

de Alvarado

Una tierra al sitio del nogal de

ante el pueblo en quatro de legua

su Cavidad veinte fanegas de ten

zera calizas en su especie se sum

en D. de ... Confir

San Miguel, P. Seano de la Puebla

N. y S. la Fabrica su figura la

del margen . . . . . Δ 1-26

es. 49

La rembra Teso Eddy pa

ga de seis fanegas una y vasera

la. Tenra lequera de Melisa

Otra al sitio de Baltis

cuanto media lequa su Cauida

ochos fanegas de terrera calises

pico, La tierra del Combentio

de Regina Keli de la Va de Zapra

de Dehesa del Paso su figura

la del margen ..... DA. 29

La siembra Pedro Godoy

paga de seis fanegas una y la

para la Venta lequera de Kulis.

Otra al sitio de las Barre

orientate media legua su Ca

1-26

18.  
8

51





L. D. Ignacio Calcaciana

P. D. Juan Jimenez, H. Ca

nara Kal, y a. tierras de las

11-101

Khigiasar de S. Theresa de la

18.3

12

1<sup>a</sup> de Lapa su figura la del

margin...

262

La sombra de los Escosy pa

pa de seis Tanegar una y Kafada

la tenia lequera de Bailinas

R. en Amador

casa un año le paga Juan Ca

vallero Tuvo su una tierra  
que esta afecao

Otro de Lino ex. N di.

mibles que en cada un año le

pagar Antonio Perez y N.

lonca Rodriguez su tierra

que poseen

Las Ventas de dha Ca

262

Perzue un Tenso dha Capp<sup>nia</sup>

de dos m<sup>s</sup> y medio Normibles que

de Nroto en Cada un año lepa

ya Juan Gallardo su tierra

ala Palenziana.

Los  
Ex. de Cabrailla

D. Alonso Bellido

Clerigo de menores

Perzue un Tenso Normible

de doce m<sup>s</sup> y medio



D<sup>o</sup> Barah<sup>me</sup> <sup>Comis</sup>

335

Lanchano p<sup>ro</sup> su Adm<sup>o</sup>  
D<sup>o</sup> Alonso Barriento p<sup>ro</sup>

Una Tierra al r<sup>io</sup> de Salp<sup>re</sup>

distante del Pueblo media leg<sup>a</sup>

su Causa diez fanegas de segun

da calidad en su especie se siem

bra un año y descanse dos. Confien

ta a L. Dehera del Pass, P. y R.

de la Monera, J. D.

Vna y Kafara la Tenua le queda

de Villanos

Fine la Carta se quatro m<sup>s</sup>

por vna Misa perpetua que

en Casa vn año se pagan a la

Colecturia de esta Villa

Por  
terruie vn Zenso Notmible

de nuebe m<sup>s</sup> que en casa vn año

se paga Jph Maxim Calero

y de los m. perpetuos que de

336

hoyos en Casa un año le paga

D. Juan Bora p<sup>ro</sup> como

Capp<sup>n</sup> de la que fundo D. Ma

ria de Lagos.

### El Curatto

Una Tierra al rito de min

do luego distante del Pueblo media

legua en Cañada Tricenta faneg.

Calera en su Espe

18.

nez, P. Arroyo de S. Marcos

R. Tivera del Nisa, y S. D.



Juan de Messa p[ro] su figura

la del margen . . . . . 655.20

Perrue on Tenso Remible

de seis m. que en Cada un año

le paga Juan Vezio sobre Ten

caso de la Vega . . . . .

D. F. C. P.  
Juanz Rinco

P. V. de . . . . .

por siete meses que muela en

el invierno produce quarenta

fanegas de trigo ... 640..

655.23

De Soma Salpeta de  
rigo de menores Ven. cada Va

Una Tierra al sitio de Bol

sio distante del Pueblo media

legua en Cauca cinco fanegas

de Tierra calidas en su Cope

bra y ... rescan



18<sup>a</sup>  
18<sup>a</sup>  
18

Re D<sup>no</sup> Jph Calero Pro, S. tie



xxv del Beneficio Curado,

su figura la del margen..... 109-9

Aproval Duxan Ra

mirez vez de esta Villa

Como Admin de S. Juan de

Medina: Exmo pro

vez de dha V. de Balencia

Vna tierra al rrio de S. Julia

distante media legua su cauda

diez aycho fanegas de Ter

18.2

Bodion, R. Cañada Real, y s.

338

18

el Conzejo su figura la del mar. 393-14.

La rembra el Administra

por pago de siete fanegas una

y va para la Nueva le queda te

Vititas

Otra al mismo sitio ay de

tanria ou Cauisa tres fanegas

era calisa en su especie

una

de 20:

Nal, y el Consejo su figura

la del margen ..... 65-19

La rembra Franz. Du<sup>co</sup>

ran paga de siete fanegas una

y vacada la Villa le queda de

Vuilvas

D<sup>n</sup> Juan Manuel de Ce

xero vezino de esta V. Co

mo Apoderado de D. Pedro

Benito Sata Clerigo de

es 19<sup>o</sup> de la Villa de

19

zia

17<sup>o</sup>

20

65-11  
ven distante media legua del

339

Pueblo su Cauda veinte faneg.<sup>s</sup>

de segunda Calidad en su Ce.

pecie se muestra un año y des

causa dos: Confronta a tierra

Cap<sup>nia</sup> de D. Pedro Diaz P<sup>o</sup>, P<sup>o</sup>

D<sup>n</sup> Aproual Lopez Alvarado

R. Xeresa de Valdepeñas, y S.

17<sup>o</sup>  
Camino de Llerena su figura

20

833-11

18.

se nombra un año y descansa do.

Confianza L. Urdan el Comben

ro y Religiosas de la V. de la Pua

bla, P. D. Franz Carrener, R.

Vivera del Asa y S. D. Juan

Zarco Pío de Calzadilla su figu



ra la del margen

87-14.

Reenta Anual en

Terrenos Nómbrables

11 668

Terreno en Ter

Otras de diez en Tarazona

340

Delgado de sus bienes

Otras de diez en Alonsa

Pinto de sus bienes

Clavero de esta Cap<sup>na</sup>

de describir en misa a pre

de diez en cada una

Don Juan Manuel de He

mera vez. de esta. Como

de Don Lope Cataño

87-14

fué distante media legua su cami

do quinze. Tancas diez de se

gunda y las zinas restantes de

tempera calida en su especie de

membra vnano y descansa dov.

Confirma L. D. Aprobado Lo-

pez P. D. Juan Gordon, Jc.

17<sup>o</sup> 18<sup>o</sup> Camino de la Malacia y S. D.<sup>n</sup>

15

Manuel de Herrera S.

La Tenencia leguera de Villalinos

311

Dura a dho sitio y distancia

en Casura diez Sanegas de segunda

calidad en su especie se viembra un

año y descansa dos. Confianza de

tierra de Feligiosas de Santa Marina

de la Villa de Lafia, término de la

Alcalafia R. D. Alonso Luano, y

término de Burquillas su figura

416-22.



lequiera de Villavieja

Dura al mismo modo y distancia

en Causa. Leinas fanegas ocho de seg.

y por detenera calvas en su especie

se rembra unano y descansa con: confon

ta L. Franca Duran L. P. Menes

17. 18<sup>o</sup>

20

unano, N. cho Duran, y c. P. Los

nazio Martin en figura la del mar. 526.

Lavembra. Jos Rin

17. 18<sup>o</sup>  
5

Enales distancie media legua su cau

302

de zines fanegas las tres pobladas de

enzinas de leñera y la de Restan

tes y las plantis de la misma se sien

tra onate y descarrados Confar nita

Lo 1<sup>o</sup> y 2<sup>o</sup> Jph Calero, P. P. Teoro oxien

17<sup>o</sup> 18<sup>o</sup>

5

Lo 3<sup>o</sup> J. Domingo, y S. Camino de la

Atalaya visiguna fa del margen. 2029.

La tierra la sembrá J. Ma

8

Lo 4<sup>o</sup> de seis fanegas una

596



CSAE

Otra alrta del Camaso de...

del Pueblo memo quarto de legua de

Causa ocho fanegas de Tierra calida

entre Copacabana y...

causa de: Confronta L. D. Juan

Casquette, L. Capp. de D. J. Camino

R. D. Thomas Martin Calcatera

18.

8

y es dho D. Joseph Camino de...

ra la del margen

174-29

Sta. Recaudo las 4/8  
n. d. Arca: Guo.  
162  
Zona

años esta mirado su figura la

343

el margen ----- A. O. A.

Orta Sierra al rivo de las

Lumbrias distante un quarto

de Legua su Caura zincos fan

de segunda calizas en su Cr-

pecie se rembra un año y des

causa dos con frontera S. Dehesa

Willefo, Po. Como de los Moli

a  
Ha

174-29



seis fanegas una y lafada la Nueva

19  
le queda de Kilisias

Dura al mismo inicio y duren

ria su Causa seis fanegas de res.<sup>da</sup>

calisias en su especie y seembra

un año ydescarados: Confronca

se como de los Molineros, y la En

comienda, y como de Valdeas

den, y P.<sup>n</sup> Manuel Torrens su fi

gura la del maxoen

47.3

6

47.  
A

Capote. resuembra un año y se vean

311

va con: Confronta L. D. Francisco

Cutierrez, P. Camino de la Plata



N. D. Gonzalo Calcaciona, S. Vin

17.º

culo de Lorenzo Lopez su figura la

del margen. 167-2

La resuembra Diego Gallardo

paga de seis fanegas una y la cada

la Mota le queda de Utilidad

al sitio del Torado distan

dos: Confronta La Las monjas de la

Puebla, P. N. D. N. Co. Cuic

17.<sup>a</sup>  
6

mer, S. lemmine de Cabradilla

Figura la del margen. . . . . 250-20

Utia al sitio de Balsas distans

de un quarto de legua su Cauida

seis sanegas de segunda calidad en

su especie en sombra en año asper

cansa dos: Confronta La Las mon

jas de la

Cap.<sup>o</sup> re  
tilera y  
la capad  
relacion  
de Sta  
311- al  
Calexi  
cabida 6;  
pro du  
522<sup>o</sup>

Cap. viene  
libra que  
la cascada en  
relación de  
de Barrera  
31- al sitio  
Calexico  
cabida 6. fun  
pro ducto  
32.

de Burquillo su figura la del

345

250-20

margen

Renta Anual en  
Lenos Naimbles

Dezme en Lenos de Naimbles y

tres r<sup>as</sup> que le paga D. Francisco

Gutierrez Franco ste sus vienes...

D. Juan Perez Bora suro

de suca r<sup>as</sup> y de presente le paga P

menes Naramillo ste sus

250-20





Francisco Lucas Oaxo de onze y

vellon de sus vienes

Se distribuye las vietas de esta

Capp en misas aprecio de sus y

casar una

Una de la S. p. e. turia tex

mina de la <sup>19a</sup> de la Calera

Una Dehesa que llaman del Pa

lazio distante una legua del Pueblo

no Causa de orientas y quere

Mano y descansa do: Confianza

L. Cambró de Sevilla, P. y S. De

hesa del Campillo, N. S. Miguel

Do.

su figura la del margen ..... Jo. 512

Esta en esta tierra una Casa

de Pajar con su Penasero con diez

varas de Frente y siete de fon

do Regular en Arrendamiento

al año en Lince Ducados ..... 55

su nbian Jph Martin



110  
111  
112  
113  
114  
115  
116  
117  
118  
119  
120  
121  
122  
123  
124  
125  
126  
127  
128  
129  
130  
131  
132  
133  
134  
135  
136  
137  
138  
139  
140  
141  
142  
143  
144  
145  
146  
147  
148  
149  
150  
151  
152  
153  
154  
155  
156  
157  
158  
159  
160  
161  
162  
163  
164  
165  
166  
167  
168  
169  
170  
171  
172  
173  
174  
175  
176  
177  
178  
179  
180  
181  
182  
183  
184  
185  
186  
187  
188  
189  
190  
191  
192  
193  
194  
195  
196  
197  
198  
199  
200  
201  
202  
203  
204  
205  
206  
207  
208  
209  
210  
211  
212  
213  
214  
215  
216  
217  
218  
219  
220  
221  
222  
223  
224  
225  
226  
227  
228  
229  
230  
231  
232  
233  
234  
235  
236  
237  
238  
239  
240  
241  
242  
243  
244  
245  
246  
247  
248  
249  
250  
251  
252  
253  
254  
255  
256  
257  
258  
259  
260  
261  
262  
263  
264  
265  
266  
267  
268  
269  
270  
271  
272  
273  
274  
275  
276  
277  
278  
279  
280  
281  
282  
283  
284  
285  
286  
287  
288  
289  
290  
291  
292  
293  
294  
295  
296  
297  
298  
299  
300  
301  
302  
303  
304  
305  
306  
307  
308  
309  
310  
311  
312  
313  
314  
315  
316  
317  
318  
319  
320  
321  
322  
323  
324  
325  
326  
327  
328  
329  
330  
331  
332  
333  
334  
335  
336  
337  
338  
339  
340  
341  
342  
343  
344  
345  
346  
347  
348  
349  
350  
351  
352  
353  
354  
355  
356  
357  
358  
359  
360  
361  
362  
363  
364  
365  
366  
367  
368  
369  
370  
371  
372  
373  
374  
375  
376  
377  
378  
379  
380  
381  
382  
383  
384  
385  
386  
387  
388  
389  
390  
391  
392  
393  
394  
395  
396  
397  
398  
399  
400  
401  
402  
403  
404  
405  
406  
407  
408  
409  
410  
411  
412  
413  
414  
415  
416  
417  
418  
419  
420  
421  
422  
423  
424  
425  
426  
427  
428  
429  
430  
431  
432  
433  
434  
435  
436  
437  
438  
439  
440  
441  
442  
443  
444  
445  
446  
447  
448  
449  
450  
451  
452  
453  
454  
455  
456  
457  
458  
459  
460  
461  
462  
463  
464  
465  
466  
467  
468  
469  
470  
471  
472  
473  
474  
475  
476  
477  
478  
479  
480  
481  
482  
483  
484  
485  
486  
487  
488  
489  
490  
491  
492  
493  
494  
495  
496  
497  
498  
499  
500  
501  
502  
503  
504  
505  
506  
507  
508  
509  
510  
511  
512  
513  
514  
515  
516  
517  
518  
519  
520  
521  
522  
523  
524  
525  
526  
527  
528  
529  
530  
531  
532  
533  
534  
535  
536  
537  
538  
539  
540  
541  
542  
543  
544  
545  
546  
547  
548  
549  
550  
551  
552  
553  
554  
555  
556  
557  
558  
559  
560  
561  
562  
563  
564  
565  
566  
567  
568  
569  
570  
571  
572  
573  
574  
575  
576  
577  
578  
579  
580  
581  
582  
583  
584  
585  
586  
587  
588  
589  
590  
591  
592  
593  
594  
595  
596  
597  
598  
599  
600  
601  
602  
603  
604  
605  
606  
607  
608  
609  
610  
611  
612  
613  
614  
615  
616  
617  
618  
619  
620  
621  
622  
623  
624  
625  
626  
627  
628  
629  
630  
631  
632  
633  
634  
635  
636  
637  
638  
639  
640  
641  
642  
643  
644  
645  
646  
647  
648  
649  
650  
651  
652  
653  
654  
655  
656  
657  
658  
659  
660  
661  
662  
663  
664  
665  
666  
667  
668  
669  
670  
671  
672  
673  
674  
675  
676  
677  
678  
679  
680  
681  
682  
683  
684  
685  
686  
687  
688  
689  
690  
691  
692  
693  
694  
695  
696  
697  
698  
699  
700  
701  
702  
703  
704  
705  
706  
707  
708  
709  
710  
711  
712  
713  
714  
715  
716  
717  
718  
719  
720  
721  
722  
723  
724  
725  
726  
727  
728  
729  
730  
731  
732  
733  
734  
735  
736  
737  
738  
739  
740  
741  
742  
743  
744  
745  
746  
747  
748  
749  
750  
751  
752  
753  
754  
755  
756  
757  
758  
759  
760  
761  
762  
763  
764  
765  
766  
767  
768  
769  
770  
771  
772  
773  
774  
775  
776  
777  
778  
779  
780  
781  
782  
783  
784  
785  
786  
787  
788  
789  
790  
791  
792  
793  
794  
795  
796  
797  
798  
799  
800  
801  
802  
803  
804  
805  
806  
807  
808  
809  
810  
811  
812  
813  
814  
815  
816  
817  
818  
819  
820  
821  
822  
823  
824  
825  
826  
827  
828  
829  
830  
831  
832  
833  
834  
835  
836  
837  
838  
839  
840  
841  
842  
843  
844  
845  
846  
847  
848  
849  
850  
851  
852  
853  
854  
855  
856  
857  
858  
859  
860  
861  
862  
863  
864  
865  
866  
867  
868  
869  
870  
871  
872  
873  
874  
875  
876  
877  
878  
879  
880  
881  
882  
883  
884  
885  
886  
887  
888  
889  
890  
891  
892  
893  
894  
895  
896  
897  
898  
899  
900  
901  
902  
903  
904  
905  
906  
907  
908  
909  
910  
911  
912  
913  
914  
915  
916  
917  
918  
919  
920  
921  
922  
923  
924  
925  
926  
927  
928  
929  
930  
931  
932  
933  
934  
935  
936  
937  
938  
939  
940  
941  
942  
943  
944  
945  
946  
947  
948  
949  
950  
951  
952  
953  
954  
955  
956  
957  
958  
959  
960  
961  
962  
963  
964  
965  
966  
967  
968  
969  
970  
971  
972  
973  
974  
975  
976  
977  
978  
979  
980  
981  
982  
983  
984  
985  
986  
987  
988  
989  
990  
991  
992  
993  
994  
995  
996  
997  
998  
999  
1000

la Rnaa legueda de Vellido

Domingo Pío

de la Calera

Una tierra al Camino de Se

villa distante media legua del Pue

blo de Cauca sobre sanegao de Tex

zera caleras en su especie se si

embra en año y descansa con 262

frontera de Camino de Sevilla P

de

La tierra Fernando Corti

321

Uo paga de siete fanegas una y la  
sara la Nueva le queda de milis

**D** Juan Frantz Co

don Como Adm<sup>or</sup> de la Capp<sup>nia</sup> q

Fundo Frantz & Parada de queres

Capp<sup>n</sup> Juan Antonio de Juano

Curia & Perez de la Fierrezera

**F** Una tierra al riuo de los Teyes vis.

262

tanue media legua del Pueblo su cauda

de la Fierrezera calidad en su

118

ga de riu Tanegau una y Kafasa la

pena leguesa de Villizas

Vna tierra al riu de Balsuo

distante del Pueblo media legua de

causa doce fanegas de segunda cali-

dad en su especie de simbra mano

y descansa de: Confronca de P. de

pe Gata vezino de Villa Carzia

Y. 500-6

termino de la V. de la Aralicia

La Sombra Antonio Moxeto

318

paga de seis Fanegas una y media

de la Nueva legua de Nutildas

8

Tienen la Carga de ochenta

ra perpetua que se distribuyen en

musar que en Cada un año se pagan

al Beneficio Curado de esta ...

Otra al rrio de Santa Fe de

del Pueblo media legua de

500-6

L. Copia de Animas de Fuentes

Carta, P. la Colección, N. las Anis

18.<sup>a</sup>

8

mas y v. D.º Don Nazario Martin

Figura la del margen ..... 174.<sup>a</sup>

Otra alvicio de la Palenzia

na distante media legua y ca

vida v.ite fanegar se rounda

caliga en su especie se muestra

un año y descansa dos. Confronada

17.<sup>a</sup>

8

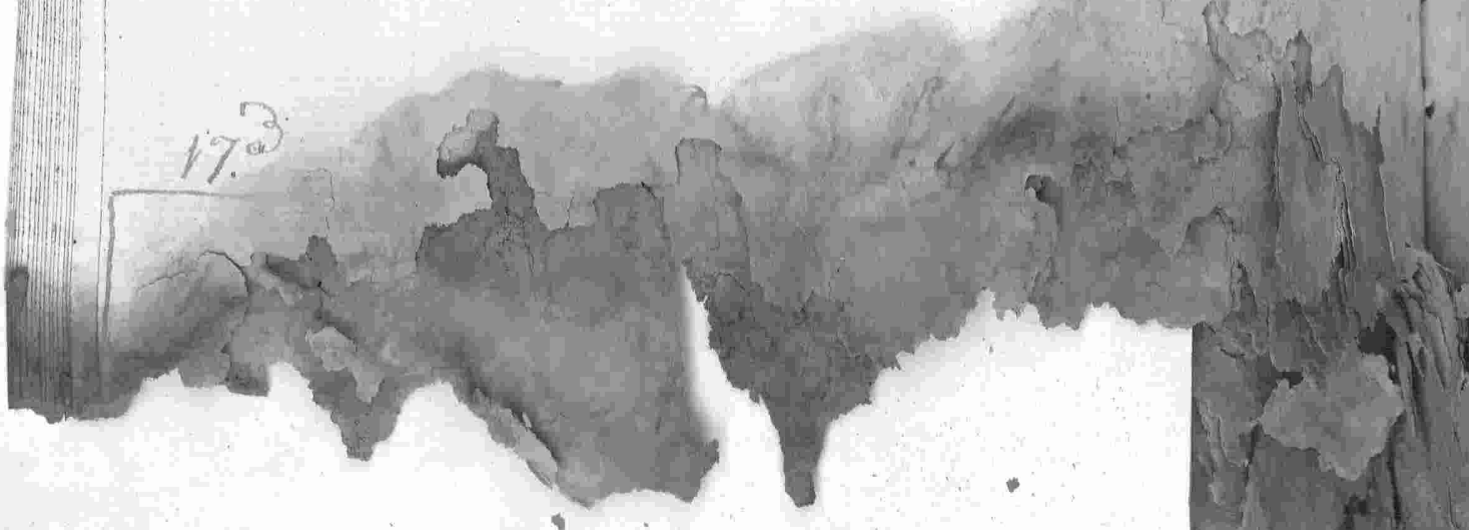

al margen. ...

Lavriembra Pero Coboy pa

ga de seis fanegas una y vasada

la Renta leguesa de Villalva

Dona alvito de Balfuodis

ante media legua su Cavida tres

fanegas de segunda calizas en su

especie de vevriembra un año y descan

125-10

ra dos. Comprada por S. la fava

Pte. muno de la

174-20

172





Dura adho. raris distancie ungu

anco se legua su causa nubes Jane

gar de segunda calidad en su espe

rie se muestra un ano y descansa

do. Confronta L. D. Lope Gattal

P. termino de la Atalaya, R. I. I.

17<sup>a</sup>

9

una se sha Atalaya y L. D. Juan

Camarez su figura la del marq. 375

Renta Anual

que le paga Mathes Lopez sobre

350

sus Casas Calle del Remasar

Manuel Naramillo veinte y

tres xx y veinte y quatro mrs. ss.

bre Casas Calle del Poronuevo

Manuel Sanguino quatro xx

y medio srs. sus Casas Calle de

Sevilla

Doña Matilde Calcaerana tre

más sobre sus Casas Calle del Palomar

Bartholome Belmudez once m<sup>s</sup>

sobre Casas calle del Palomar.....

Vizena Malpica Verino & M<sup>s</sup>

conchel paga quarenta y seis m<sup>s</sup>

y doce más sobre Casa Calle de la

para.....

Franc<sup>co</sup> Jimenez Mesia ocho

m<sup>s</sup> y veinte y ocho más sobre Terca

de los Mesones

D<sup>n</sup> Alonso Ramirez Navarros quin

351

ze xx<sup>s</sup> s<sup>r</sup>e Texcaco al sitio del Condo

Nptoval delgado siete xx y media

s<sup>r</sup>e Texcaco al sitio de la Calleja de

la Carrera

D<sup>n</sup> Alonso Barrientos Pio papa

diez y ocho xx y veinte m<sup>o</sup> s<sup>r</sup>e tierra

ala Palenquiana

P<sup>o</sup> Texco Naxamillo, seis xx y seis

de la Pizarrilla

Antonio Ballejo Catovez<sup>o</sup> y ocho

m<sup>o</sup> de Casa Calle de Pedro Diaz

La Villa de Villas quatro<sup>o</sup> y die

ez y nueve m<sup>o</sup> de Casas en la Calle

de P. Villanilla

Manuel Sanchez Casa Peri-

no de Alconchel y Manuel Malpicar

doze<sup>o</sup> y doze m<sup>o</sup> de tierra al riego

de las Cañaras

Vicente Malpicar

quatro <sup>s</sup> y Catorze más <sup>s</sup> de Casa en 352

la Calle de Sevilla

Cathalina Pachon viuda tres

<sup>s</sup> y tres más <sup>s</sup> de tierra a Balfio.

<sup>s</sup>  
D<sup>n</sup> Fr. Fernando Garcia Clero

menores diez y ocho <sup>s</sup> y veinte y un

más <sup>s</sup> de tierra á las Cañarias

<sup>s</sup>  
D<sup>n</sup> Jph Lollano p<sup>ro</sup> vecino de

la Villa de Lajta seis <sup>s</sup> y seis más

de campo al riuo de la Carras

D<sup>n</sup> Juan Franz Coron

Pro Como Alm<sup>or</sup> de la Capp<sup>nia</sup>

de Taxada de queres poseer

D<sup>n</sup> Joseph Griano Vizcaino

de Nerez de la Frontera

Recayó en J<sup>n</sup>  
Lorenzo Carr  
de puente de  
Cantos

Vna tierra abito de la Palenziana

distante media legua su Cauida ocho

fanegas de Jerezera Calisaa en su ca

pecie resembra un año y descansa dos

Confronta L. Juan Gallardo, P. Mon

re V. de n<sup>ra</sup> ... de Calisaa

La rembra Pedro Godoy paga de

353

seis fanegas una y vasara la renta

de quesa de Utilitas

Renta Anual en

Lenivos Reimbles

Por  
terruen un Lenso de Veinte y un

xx y seis mrs que paga Juan Cava

Ueno sñe Terçado al final de la Calle

del Poronuevo

de Vazente y Fran



Calle de Sevilla

Jph Villax quatro xx y veinete y

on más xñe sus Casas Calle del tolesillo.

Juan Bentura Villax quatro

xx y veinete y on más sobre Casa

Calle del tolesillo

D<sup>n</sup> Juan Martinez de la To

rne P<sup>o</sup> Lince xx y diez más sobre

Casa Calle del Herrador

Agustina Mendez d

Veinte y ocho <sup>v</sup> años y once <sup>v</sup> meses <sup>v</sup> siete <sup>v</sup> días

354

caso y <sup>v</sup> casa alvirio de Balfio...

Salvador Gonzalez nueve <sup>v</sup> años

y diez <sup>v</sup> meses <sup>v</sup> siete <sup>v</sup> días Casar Calle del De

maros

Juan Perez Zambrano ocho

<sup>v</sup> años y treinta y tres <sup>v</sup> meses <sup>v</sup> siete <sup>v</sup> días Olivar

alvirio de las Herreras

Luis Monsar de Regina de la <sup>v</sup> 1<sup>a</sup>

parte <sup>v</sup> años y meses <sup>v</sup> siete <sup>v</sup> días

olivo.

D<sup>n</sup> Juan Franz<sup>Co</sup> Gordon doce y<sup>ve</sup>

doce más s<sup>u</sup>e Mercado con olivo al sitio

de la Luesta.

D<sup>n</sup> Jph Sebastian Calero p<sup>ro</sup>

dies y nueve y veinte y siete más

s<sup>u</sup>e en Casar Calle del Altozano.

F<sup>co</sup> Franz Nimenex quatro y<sup>ve</sup>

do s<sup>u</sup>e Mercado al sitio de las Laderas.

F<sup>co</sup> Franz Manzera qua

y ocho m<sup>as</sup> s<sup>re</sup> Cercado ala Vega...

355

Maria Jimenez Viuda de Fran

zisco Gallardo ocho xx y veinte y

ocho m<sup>as</sup> s<sup>re</sup> Casa en la Plaza Chica.

Juan Perez Lombardo treinta

y tres xx s<sup>re</sup> Olivar al sitio de las

Benexias.

Trabel Merino treze xx y ocho

m<sup>as</sup> sobre sus Casas.

Antonio Alvarales doce xx y

tres xx. <sup>5</sup> en hacienda

Et producido de esta <sup>quia</sup> Capp. <sup>reus</sup>

tribuir en misas a precio de seis <sup>5</sup>

cada una

Dn Diego Alafia Barri-  
entos P<sup>o</sup> Vez. de Piembenida

Renta Anual en  
Terros Perpetuas

Dn <sup>me</sup> Bart Delgado quatro xx

limosna de dos misas perpetuas sobre

Zercado a la Calle del Tolonil

xx Vellon digo quatro xx <sup>s</sup> me oliban al

356

rio de las Herencias

1.161

D<sup>n</sup> Jph de Herrera <sup>s</sup> y



veinte <sup>s</sup> me Tercero al sitio del

Nozal

D<sup>n</sup> Juan Pico Albuja

Clerigo subdiacono <sup>s</sup> y

de Biembenea

Venes Beneficiales

Una tierra al sitio de la Palermiana

una en Cañada de los

cientos P. Dehesa del monte Viejo

18<sup>o</sup>

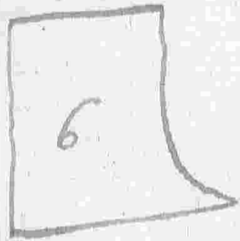

de Alonso Mulerio su figura la del

margin ..... 131.1

Una tierra al riuo de los Cruzina

les distante media legua su Cauda

de la primera de segunda calidad en su

espezie poblada de Cruzinas y Chapal

ros de la misma se siembra en año

y descansa dos: Confronta L. P. Mon

131

177

P



su figura la del margen

35)

Tiene la Carga de quatro misas R-

zadas

Beneficio Curado de la

Parrochial de la Villa de

Atalaya

Vna tierra abito del Arzobispado

la Siquera distante media legua

en Cañada ocho fanegas de repunta

una nou especie se sembra un



172

Cordon, D. Jph Calero pro susi

8

para la del margen ..... 334.

Franc Melendo Cu  
ra de la Atalaya como  
Tom de na Capp vacante  
la fundo maris de pomes

Una tierra al sitio de Balsas

distante media legua su Cauda tres

excluido  
el mismo  
med.

fanegas de segunda calidad en su

especie veviembra un año y descansa

con: Confronta a D. Lope Gatta

109



La siembra Santiago Rodríguez

358

paga de siete fanegas una y la cada

la Nueva le queda de utilizas

Fabruca de la Alcalá

Una tierra al sitio de Balsas

distante un quarto de legua su cauda

seis fanegas de Fenzera calida en

su especie se siembra un año y des-

131-4

Confronta L. D. Lope

334-4

109



Otra a dho sitio y distancia suca

visa diez fanegas las cinco de segun

da y las cinco restantes de Ferrera ca

lidad en su especie se sumbra un año

y descarrados. Confronta el Camino

de Lafia que va a la Atalaya, P. Ter

mino de dha Atalaya, R. Camino de

17<sup>a</sup>

10

Burquillos, y el D. Juan Monge su

figura la del mar

18<sup>a</sup>

3

distante del Pueblo un quarto de legua

359

su Causa tres fanegas de terrera

calidas en su especie resembra en

año y descansa dos: Confronta L. D<sup>n</sup>

Lope Gada P. termino de la Atalaya

H. D<sup>n</sup> Juan Ramirez, S. D<sup>n</sup> Juan

18<sup>a</sup>

3

Casquete su figura la del margen... 65-19.

D<sup>n</sup> Diego de Torres Torze

de Leon Ver<sup>o</sup> de la Zú<sup>o</sup> de

lla como Capp<sup>n</sup> de la

301

Reunibles que en cada un año le pa

ga D<sup>n</sup> Juan Franz Cordon p<sup>ro</sup> sue

Ynar Casas calle derecha y Terceado

con olivos al sitio del S. Apto.....

Juan Franz Rodriguez t<sup>er</sup>cer

caso de Leno Reunible de Ter

302

caso al sitio de las Lanchas.....

D<sup>n</sup> Juan Ramirez Navarro

Quinto ochenta y n<sup>o</sup> xv. y medio Kai

11 admitiendo



ble & quarenta y dos r<sup>as</sup> sobre olivas al

360

ritio del Tanal

D<sup>n</sup> Juan Jurado Pro<sup>o</sup> Ver<sup>o</sup>

de la Ciudad de Badajoz

P<sup>o</sup> Terruene un Tenso de D<sup>n</sup> Juan Cal

vallero de Torras de Linguencia y Lin

co r<sup>as</sup> de Rentas perpetuas anuales

que son Casas de su habitaz. .... en

D<sup>n</sup> Jph Saavedra Pro<sup>o</sup>

de Badajoz

abito de las Benxerías

Dias de oze m. y medio Noim

bles que anualmente le paga D<sup>n</sup>

Arzobispado de Sepe sobre tierra al sitio

de l Contadero

D<sup>a</sup> Joseph<sup>na</sup> de B<sup>na</sup>

Religiosa en su Comb.<sup>to</sup> de

n<sup>ra</sup> S. e Grazia de la Tu

das de Nerez de los Cavalles

Perzue un Tenro de Treinta y

dos m y medio Noim

Don  
Donazio Calcaciona le paga

361

cada año renta ayzimo <sup>o</sup> de <sup>o</sup> per

petuos <sup>o</sup> de Olibar al rrio del tañal.

Don Jph. de Herrera otro de

Freinza y do <sup>o</sup> de Raimbles quem

caso un año le paga <sup>o</sup> de Olibar al

rrio del tañal.

Don  
Don Juan de Vega Cle

rigo de men vezino de

Manueba del Fresno

---



Presente Fr<sup>o</sup> Lorenzo de la V<sup>a</sup> de Tapa...

D<sup>n</sup> Juan de Mesa Fr<sup>o</sup>

Como Alm<sup>or</sup> de la Capp<sup>nia</sup> q.

posee D<sup>n</sup> Pedro Monche Fr<sup>o</sup>

de Burquillos

Una Tierra al rito del Arroyo

de la Siguera distante media le

gua en Cañada dos Fanegas de tex

tera calidas en su especie resum

bra un año y de canva dos: Con

} 43-20

L. M...

Don Alonso Galeote Cle

362

ugo de menores vez de los

Santos

Una tierra alriva del Trazca

no distante en quarto de legua o su

causa una fanega de Dextera cali-

das en su especie se sembra un año

y descarrados: Confronta D. Ca

mino de Tazra, P. Manuel Bol.

P. El Marques de Texales,

43-24

su Causa una fanega de segunda

calizas en su especie y se cuenta

un año y descansa dos. Confronta

L. Camino de Zapra, P. y N. Ma

nel Bolvico, y el Marques de

Texales su figura la del margen. 41-26

Dura al mismo sitio y distan

zia su Causa veinte y dos faneg.<sup>as</sup>

de tercera calizas en su especie se

un año

18<sup>a</sup>  
22

17<sup>a</sup>

1

Calizado en

no. 2. am

12<sup>a</sup>

pl 11

bla. v. D<sup>n</sup> Alonso Ramirez su

363

18<sup>a</sup>  
22

figura la del margen..... Δ 80-28.

D<sup>n</sup> Sebastian de Logue  
xa no como Am. de D.

Benito Botello Clerigo  
de menores vezino de

Barcarrota

Δ 1-26

colocado en gm.  
no como D. no }  
Pa  
no

In Texcaro abriso de Balfus

distante en quanto de legua su caui

da ocho fanegas de segunda calidad en su

12<sup>a</sup>  
pal

especie se sembra todos los años estamira

328.

al margen.....

15.  
H. Caido en la  
Cap. de Juan Guillen  
y Contrastes

Una tierra al otro de las Carreras

distancia del Pueblo tres cuartos de legua

su caudal vale fanegas de Primera ca

lidas en su especie se cuenta en años

y descansa dos. Confronta S. Antonio

Naramillo, P. Arroyo de Matasanos

H. D. Apoval Caro, S. tierra de

las monjas de Fuente de Cantos su

figura la del margen...

4to.

850

18a

4to

Ditta al vicio de las torres div.

364

causa de carta  
Hernandez  
en enf. con  
Juan Guillen  
causa de hñ -

tanite un quarto de legua su cauda

quatro fanegas de terrena calizas

en su especie se viembra un año y des

causa de: Confronta L. D. Juan

de Co. Garcia Gordon pro, P. D. Ju

an Malpica, R. y S. D. Pedro Abe

Zella vezino de Tafra su figura la

18a

4to.

4a

87-14

90 67

Ha recaído en la  
Capellanía que  
fundaron Juan  
Guillem y Cat.  
172

Otra alrrio de los Vnales distan

ite del Pueblo un quarto de legua suca

una zanco fanegar de segunda calidad

en su especie resiembra un año y des.

conva do: Compañia L. D. Juan

Kauano, P. B. Pedro Ortiz, R. O.

172  
5

Pedro Lopez, y S. Diego Mejia su

figura la del margen ..... 208.

La resiembra Diego Mejia

Recaído en  
nia el  
Capp. g. p.  
Juan Juan  
Guillem y  
Sanche

182  
A

durante media legua del Pueblo su

Recibido en  
mia 2.ª  
Caja 9.ª  
don Juan  
Sanchez

Causa quatro fanegas de Tierra ca

usas en su especie se cubria on año

y descarrados. Confronaa L. Caña

ra del Rey, P. Dehesa del Castillejo

18.ª

R. low Carraxeras, S. tierra de S.<sup>n</sup>

Miquel su figura la del margen... 87-14.

La siembra Domingo Talon pa

ra de veir fanegas una y Vasada

de Utilidad

208.ª



182

perze se rembra un año y descansa

do: Confirma L. D. Franz Gutre

vez, P. D. Juan Bora, A. Debe

18.º

8

ra del monate vreso, s. Cañada Mal

su figura la al margen ..... 174.º

La rembra J. B. Gonzalez

11.º

paga de sus fanegas una y la otra

la Nueva leguerra de Valdivia

Otra al vicio de la Polera

Recaido en la  
Juan Guillen  
Cach. a. shi

Handwritten signature or initials

18.º

7

Small square mark



var. Confrontas L. Juan Munoz, P.

366

Dehesa del monte viejo, R. Fransa

132  
7  
Nimenez y Alonso Borrero

en su figura la del margen. 153

La sumbria D. Juan Ramo

174.29  
vez paga de seis fanegas una y

vafara la Nueva leguera de Nulidas

Otra aldea de los Viegos

distancia en quatro de legua suca

de terreno cali

so Tamara pro, P. Guerra de D.

Juan Perez Boza pro, N. D. Ju

an Carqueve, y S. D. Juan Monje

su figura la del margen ..... 65-19

La vrentora D. Juan Tamara

paga de seis fanegas una y la otra

la Renta leguesa de Villavieja

Otra al rrio del Corno vis.

ta recaydo en la  
leturia de Ca. de  
7a

franca del pueblo media legua suca

18.º

3-62A

18.º 17.º

3

copliado  
renema  
ha Recai  
Monjo  
pro

12.º

7

zinas de la misma: Confonaa L. y

36)

R. D. Matheo Calceuxa, Ped

18<sup>o</sup> 17<sup>o</sup>



vador Gonzalez, y D. n Juan Na

mirez su figura la del margen. 65-19.

65-19

In Zercasa al rito de Balsio

copiado por  
menad q  
ha rcaido  
M. L. S. S.  
P. S.

distante un quarto de legua su camda

este sanezar de segunda calidad

12<sup>o</sup>



en su especie se siembra todo lo a.

la mudado su figura la del marg. 812.

D. n T. S.

Háycáido en la } Otra al río de Santa Julia  
Capellania que son }  
aron Juan Gui }  
leny Cath.ª hñ: distante una legua del Pueblo de Ca

///

visa ocho fanegas de segunda calidad

133

en su especie se cuenta un año y dos

canva de Confronca L. D.º Francisco

Gonzalez, P. D.º Juan Triano, R. Ca

nada Neb y S. Cofradia de Animas

17.º

de Fuente de Cantos su figura la del

8

margin

334A



que se remembra un año y descansaron.

368

Confirma Ley N. Antonio Nara

millo, P Arroyo de matavara, S.

El Dueño su figura la del margen... 410-

Dn Juan de Mesa pro

Como Com. de Sr Alonso

Bezerria Pro Cavallo del

Orden de Santiago y Cuna

Propio de la V. de Villa franca.

Copia que Juro Gonzalo  
Gonzalo Carron.

7

21

334A

caleras en su especie se rembra un

ano y descansa dos. Confronta S. Pedro

yo de matasana, P. Pedro Lambiano

16<sup>a</sup> El dicho, y el dicho Arria su figu

16<sup>a</sup>

16.

ra la del margen ..... 938.

La rembra Leonario Bueno de

zino de Lanza paga de sus fanegas

uno y casara la Nueva le quessa de

Vitivera

Otra adho su

Aureyo de Matavano, P. Camiru

363

de la Hata, Sr. Juan Perez Tom

17.  
16.

brano su figura la del margen..... 416-22

La sombra el otro Gonzalo Bue

38.

no. Vizcaino de dha. V. de Lajra paga

de seis fanegas una y lafada la Ven

ta legua de Vuitinas

Otra al otro de Cantarinas

distante del Pueblo una legua y ca

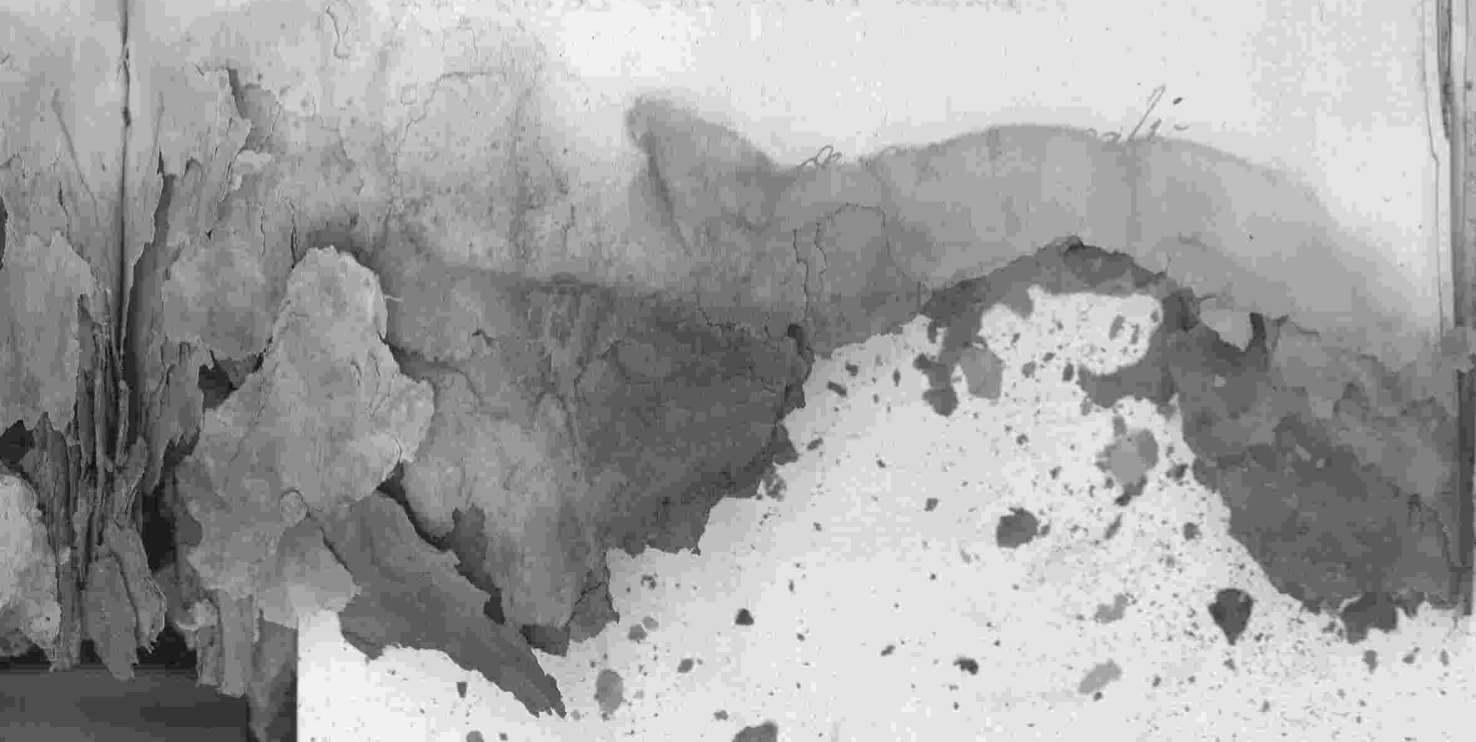



1873

12

de la Plaza, P. Monsar de la Puebla

R. D. Fr. Co. Calleja, B. Baxa

Delgado su figura la del margen... 100-6.

La simbra Manuel Rochal

y Compañeros, pagan de seis faneg.

una y Vafasa la Cruz lequesa de

Veitias

Renta Anual en  
Lemas Rombles

P. Perme un Lemas de dor. 17

Camera

320

Dicho de nuebe<sup>s</sup> y veinte y

dos mis Miguel Foxillo sobre sus

Casas en la Calle de recha

Andres Diaz el menor nue

be<sup>s</sup> y nuebe mis mis sus Casas Ca

lle de Arzavilla

Don Juan Monge quatro y

dos y rete mis sobre Vira al vi-

Juan Moreno de Mesa Pachon

veinte y seis años ayduz ay seis más

en Casa Calle Derecha

Catharina Gomez nuebera

y nuebe más sobre sus Casas Ca

lle de Manzera

D. Juan Ramirez Navarro

nuebera y nuebe más sobre su Ca

sa Calle de Sevilla

42 11

Cloto d.<sup>n</sup> Alonso quatro xx.<sup>s</sup>

371

sobre enzimal alvicio de Balfio

Manuel Botico quatro xx.<sup>s</sup>

de J.<sup>n</sup> s.<sup>n</sup>e Enzimal alvicio de

Balfio.

Antonio Naranillo ocho xx.<sup>s</sup>

s.<sup>n</sup>e Enzimal alvicio de Balfio.

Juan Perez Zambrano qua

tro xx.<sup>s</sup> y veinte y seis m.<sup>s</sup> sobre

libro Camino de la Alcazar.

16  
Aproval Duran y D. Juan

Moreno de Mesa quarenta y

y dos mrs. sobre Texcaco ala Calle

de Vinafexo y Casa de Aproval Du

ran

Cristobal Hernandez duran y

ochos y treinta mrs. Vellon de

Texcaco al Estanco

F. Co. Jimenez seis mrs.

sobre Texcaco adho vic

tres xx de Nelson sobre Casa Calle

352

Derecha

Aproval Carcano seu xx

de Nelson en tierra al riu de

Balfia

Cruzan Hernandez Alme

por cinco xx y ocho años en tie

ra al riu del Anareado

J. C. P.  
Juan Rodriguez cinco xx

tierra al riu C-

153

Fr Juan de Lorenzo

Monge del orden de nro

Padre S. Basilio

Vna tierra abito de lo Berme

ales distante vna legua sucauda

quinze fanegas de Jerezera cala

en su especie se sembra vn año

y descansando. Confronta L. Cam

que va de los Santos a Calzadilla, P.

} 327-28

Fr Aprobado Muñoz Camero, P.

153

La remedia D<sup>na</sup> Jph de Herre

373

xa su Administrador paga de sus

fanegas una y Vesada la Nueva le

quesa de Utilidad

En Cercado al sitio del Ca

Ueson de la Alconera distante mill

para su Causa media fanega de

veintera caloras en su especie se

todo los años esta mura

36.



11.  
Cruza leguero a Villosas

Duro ala Calleja del Pozo nuevo

contiguo al Pueblo su Cauda tres

quartillas y Numerada con un di-

so de Dextera Calidad en su espe-

10. 10.

3
1

zu se siembra todos los años esta

mirada su figura la del margen... 112.9.

Se siembra de lo Administada

que papa de zincos fanegas una

D<sup>o</sup> Jph Antonio Nuar

314

re Pareces Clerigo de me

nores ay vez de la Va

la Fuente del Maestro

Como poseedor del mar

rocaro que fundo Hon

so de Aguilar en la Va

de Laja

Una Buena al sitio de las

Kerreras distante un quarto

de legua del Pueblo en Cauda tres

una poblada de bon

112.9.

su finca la del maxgen . . . . . 1.400.

En Molino Barinero endho  
suyo y distanzia que por la tem.

porada que muele en el invierno

produce veinte fanegas de trigo. 320.

La Suquia y molino la tie  
ne a tenida Jph Matheos paga a  
mual mente por uno y otro tres-

cientos y quarenta y dos rs de

19 19

00. n. de Ahenro perpetuo que Anu

355

almente repagan al Marques

de Texales:

Fr Manuel de Salas

Como Pro del Comb. de

0. Sancto Domingo del Campo

19 Una Casa de on piso Calle de

Palomar con nuebe varas de <sup>Fr</sup>ten

de y Catorze de Jono, linea por

la dia con Manuel Xouba con

con D. S.

202

taxanar durante una legua su

Causa seu fanegas de repurda

calizas en su Espezie de siem

bra un año y descansa dos; Con

fronaa L. Arroyo de Matasand

P. Vereda de Baldepedar, E. Com

vento de Monjasas Carmelitas

de Fuente de Cantos, S. Monjasas

de la Villa de Cumbres su figu

17<sup>o</sup>

6

18<sup>o</sup>

Otra al río de la Carras

356

cosa distante distante un quarto

y medio de legua en Cañada de

fanegas de Jerezera calidas en

su especie se muestra un año y des-

carva por: Confonca L. D. Ju

an Martin, P. nra S. de Corona

da R. termina de la Puebla, y S.

de la Puebla se figura

4.

da la Nueva lequera de Villalobos

Toda al otro del arroyo de

la Siguera distante tres quartos de

legra su cauda de cinco fanegas

de segunda calidad en su especie se

siembra un año y descansa dos con

frontera S. arroyo de la Siguera, P.

termino de la Matanza N. Diego

173

5

Calera, y V. P. Jph de Cerrera

Unida la quessa de Vuitous

355

Dura abito de las Bores

que distanete media legua su ca

visa veis fanegas de segunda ca

lidas en su especie la otra y me

dia poblada de enzinan de la mis.

ma veuembra un año y de escansa

dos: Confronca de Corellan Rex

P Diego Calero, H. Ju



vez paga de seis fanegas una sin

incluirse el fruto de Vellona por

que esta la perziue el Dueño; y

hasera la Renta leguena de 12.

liras

Renta Anual

en Lanzas Reunibles

---

Perziue un Lanzo de Veintey

do<sup>is</sup> xv. y Veinte y siete más que

lepaga Miguel P. re. 17.

10. Resencia y veis <sup>v</sup> de Vellonso.

338

bre Vna aboito celar herrenias.

Apróval Duran veinte y

quatro <sup>v</sup> y veinte y quatro mas

sobre tierra aboito de Alcarpo.

mas

Juan del Rey ocho <sup>v</sup> y vein

te y seis mas <sup>v</sup> de Casas Calleca

40

Magilla

100  
Aproval Puriates zinquen

ta y ocho <sup>u</sup> y Veinte y ocho más

sobre Guerra al vicio de la Coro-

nada

Aproval Muñoz Chaves

treinta <sup>u</sup> sobre Texcaco y mo-

lino al vicio de la Tabernailla

D<sup>n</sup> Bax<sup>me</sup> Delgado trece

ta y nueve <sup>u</sup> y Veinte más sobre

Calle del Palomar

325

D<sup>no</sup> Don  
Donatario Calcaterra

quinientos <sup>o</sup> xx y treze más de

vellon sobre Cavar de su morada

Calle del Herrador

Dono D<sup>no</sup> Donatario veinte y

quatro <sup>o</sup> xx y veinte más sobre

olivar al sitio de las Herreñas

Pero Navarro Ozerio

culo que llaman de Lorenzo Lopez

de que es <sup>po</sup> sacristan de <sup>po</sup> San Juan

para que se combraresen en misas

que se celebran por los Religiosos de

de Combenito

Don Juan Monje <sup>po</sup> otro de

quatro <sup>v</sup> y medio de Texcacoal

negal

Diego Lorenzo otro de quin

Domingo Talon otto de Ne

380

unite y tres de y seis más que

de Nottos en cada un año le paga

no me viene diez Casas

Combenio y Nupcias

de Cos  
hant titulo de S Ono

pre de la Lapa

Perpetuo en Tenso perpetuo p<sup>r</sup>

el que en Cada un año le paga de Te

Manuel de Herre

Combenito de Niziquas

Francisco de Cumbres

Altas Mayores

Una Tierra al sitio de los Vis.

con distante media legua su Ca

vida diez fanegas de segunda ca

lidas en su especie se siembra

un año y descansa dos. Confronta

L. Arroyo de Matavanas, P. D.

Fu. p. N. Sur

No paga de veir Fanegas una oylá 381

cada la una legua de Vilisao

una al rito del Contadero vis-

ante mesia legua su Causa ocho

fanegas de segunda calidad en su

espezie se rumbra un año y descansa

por Confronta S. Anxo de Matara

por P. Pedro Benito, J. Vexosa

Baldona y D. Francisco



la Nueva lequesa de Virillas

Otra al sitio de S.<sup>n</sup> Marcos de

tanque tres quartos de legua en Cauca

ocho fanegas de segunda calisaa en

en Espozio se remembra un año y dos

cauca dos: Confronua S. Monjar de la

Puebla, P.<sup>n</sup> Juan Bosa, R. Arzo

17<sup>o</sup>

8

de S.<sup>n</sup> Marcos, S. Antonio Nazam

Usa su figura la del

34

en su Espezie ve siembra un año y des.

382

canonias: Confronta L. Tierras de

Cabradilla, P. D<sup>n</sup> Nicolas de los Re

yes, R. D<sup>n</sup> Alonso Navarro, S.

arroyo de S. Marcos su figura la

del margen ..... 334-4

La siembra D<sup>n</sup> Alonso Na

vaxo paga de seis fanegas una y

Nava la Nuta leguesa de trilesas

R. D<sup>n</sup> de Sierra

173  
8

34

no de que se le haze Cargo.

9  
Lue son las Fiezas, Dehezas, Casas, Ganados, Ca  
vallerias, Tenso, huertas. Diezmos y quanto se

ha Verificado existe en este Territorio y poseen los

Vecinos Eclesiasticos y forasteros en esta Villa de

Medina de las Torres. y por Verdad lo firmaron los

Peritos que de los Autos Judiciales. Resultan nombra

dos para esta diligencia con su Merit. de que Tex

tifico en la Referida Villa a dos dias del mes de octubre

bre de mill y setecientos Linquenta y uno.

Caual Montano Escribano de S.M. Val pp del

Numero de la Villa de Tafra y de la Comision en

que se halla encargado el Sr. D. Jph Thomas de

tesara subdelegado para el Establecimiento de la

Unica Contribucion en esta Prov. de CA. Testifi-

co doy fee y Verdadero testimonio como de dades de

dho Sr se puro este Registro que se compone de

doscientas treinta y una folios Viles en las Casas

de Ayuntamiento de esta Villa a presencia de D.<sup>n</sup>

Memore y Joseph Martin Cel

no No<sup>res</sup> el primero por el Estado Noble, Marcos An-

tonio Lauronno Escrivano de Ayuntamiento D<sup>n</sup> Car-

los Martin, D<sup>n</sup> Franz, Gutierrez el menor

Juan Thelipe, Manuel Corteban, Joseph More-

no, y otros vecinos de esta Villa que Concurrieron

en fuerza de Votos que se publico a este fin se

leio por mi el Escrivano todo el Partido por la uni-

da de que no hubo alguno; Para q<sup>e</sup> Con-

te lo signo y firmo en esta Villa de Merina de las

Yndias a diez y seis dias del mes de Diciembre

de mill setecientos LXXV años

An.  
Can  
nos  
More  
exon  
in se  
p  
anti  
e  
Com  
de la  
nre  
les

384  
B

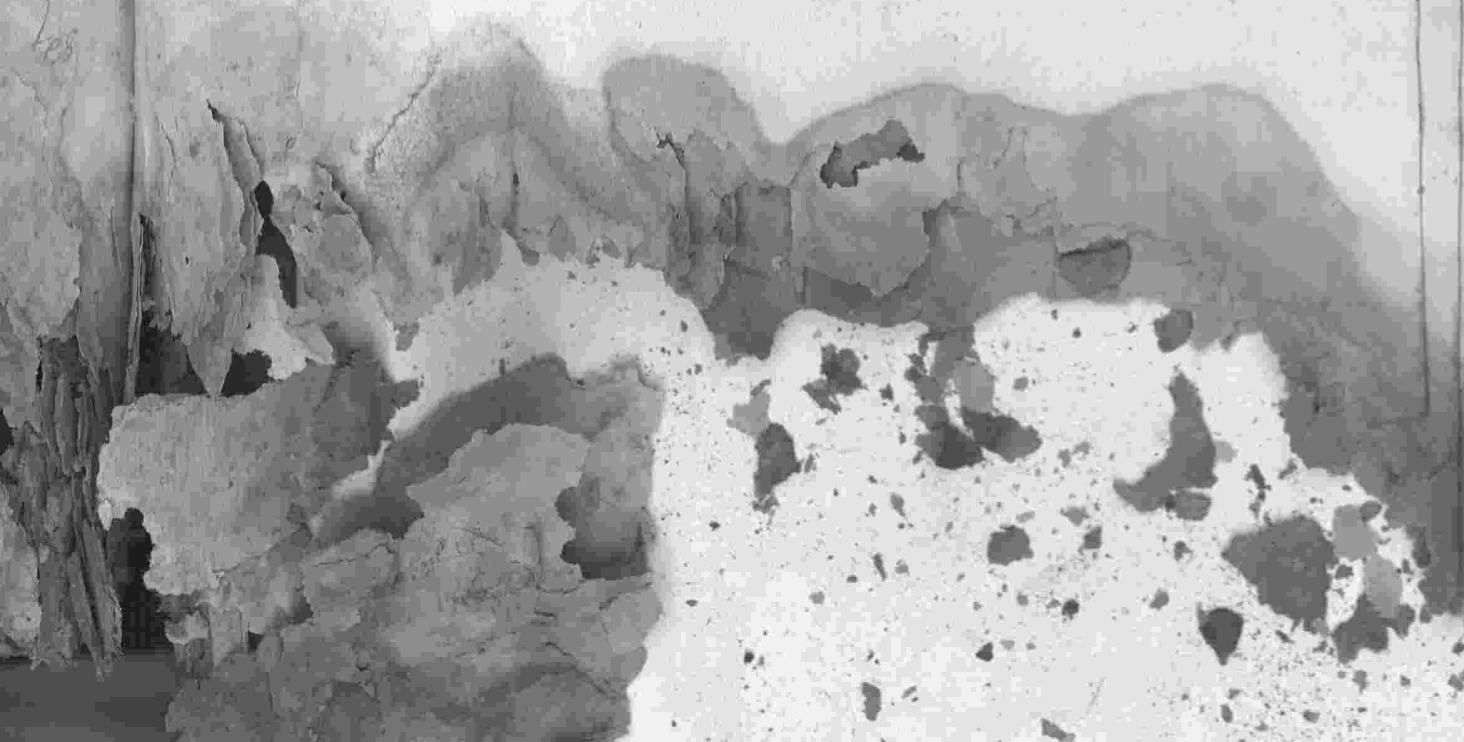

100









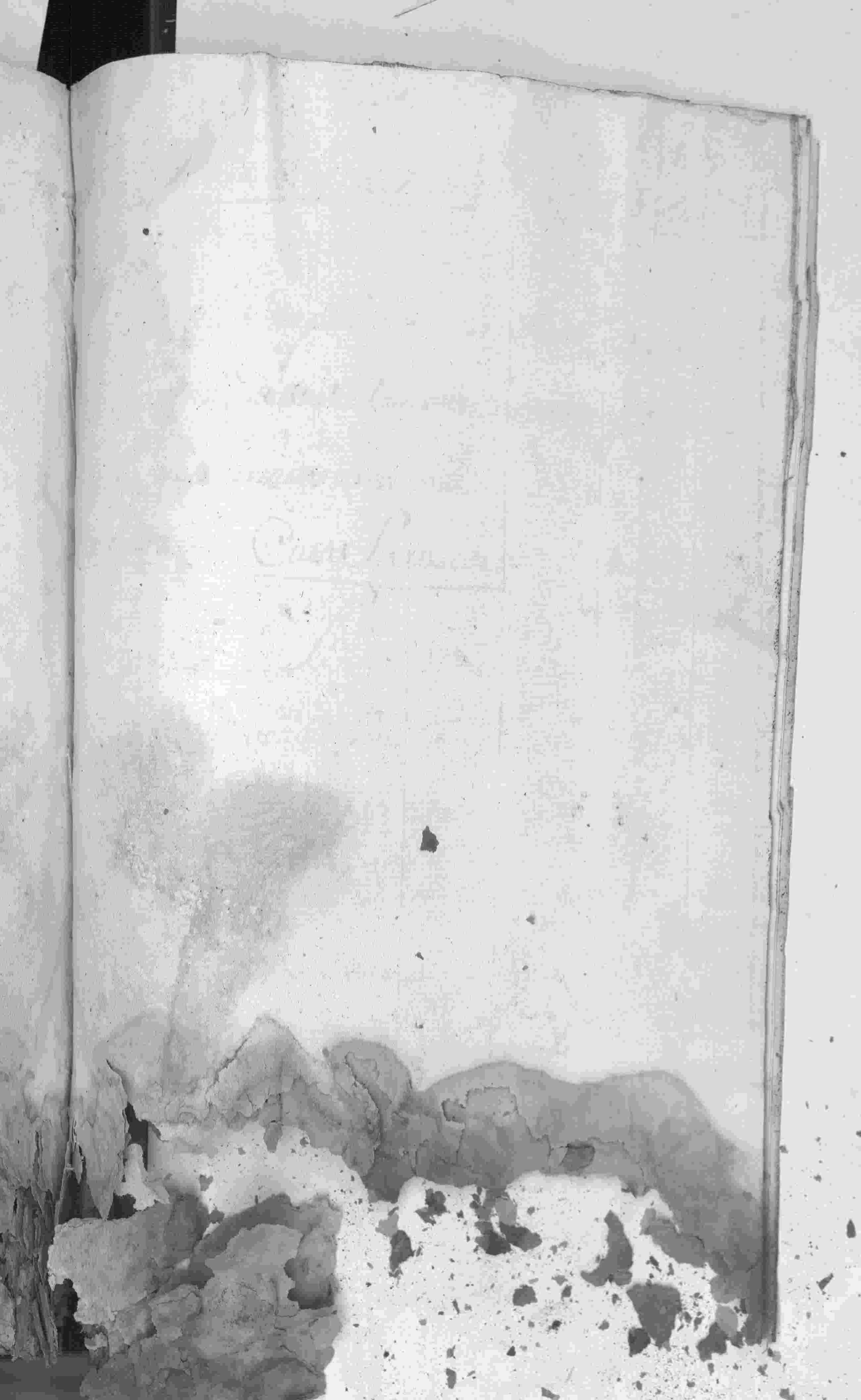

10  
de  
L  
com  
duer  
ala Ino



Pa  
A  
de Medina de las Torres

Pa  
1100, & Eximia

Quo que Comprehende sus Ecles<sup>co</sup> Seculares  
con distinc<sup>o</sup> de sus Nombres heredit<sup>os</sup> y Depen  
dencias de ambos Senos

ala In<sup>co</sup>

Cura Parrocho

Sacerdotes y  
Demas Ecles<sup>co</sup>

Don Juan de Amara Soto  
maior actual Prior del R<sup>co</sup> Com<sup>o</sup>  
de S<sup>to</sup> Jaago de la Espada de la  
C<sup>o</sup> de Sevilla mantiene su casa  
en cr<sup>o</sup> y para la guarda e  
de la C<sup>o</sup> de S<sup>to</sup> Jaago de la Espada  
en S<sup>to</sup> Jaago de la Espada



3. tiene una madre y un Sobrino

Don Juan P. de Lambrian

y una p<sup>re</sup> a setenta y un años

mantiene para la labor y guarda

de tantos <sup>tes</sup> quatos sus mayores

que tienen arrendo en sus casas y

2. uno menor

Don Alonso Juan Ramon

de treinta y un años p<sup>re</sup> mante

ne para la labor y guarda de

tantos <sup>tes</sup> quatos sus mayores que

3. tienen ar<sup>re</sup> en sus casas

Don In<sup>o</sup> Juan Gordon pro  
de <sup>ta</sup> guar y dos a<sup>d</sup> mantiere una  
herm<sup>a</sup> Yuda

Don In<sup>o</sup> Juan Jaramillo  
a <sup>tra</sup> su y sus ad pro

Don In<sup>o</sup> Alonso Carrascal  
pro a <sup>tra</sup> su y sus ad pro mantiere una  
madre y una herm<sup>a</sup>

Don In<sup>o</sup> Alonso de la So  
re pro a <sup>tra</sup> su y sus ad pro mantiere  
una y sus ad pro que

1. ... años, aunque tiene diez y cinco  
son los mismos que expresa D<sup>n</sup> Juan  
Martinez de las Jove

2. ... D<sup>n</sup> Fr<sup>o</sup> Swartian Cabeza  
pro a treinta y seis años, tiene  
un Ama, para el ganado de  
Leida mantiene con sus hijos

4. ... D<sup>n</sup> Fr<sup>o</sup> Gomez Camero  
que  
tiene un gocho a pro, tiene una hembra  
mantiene una Ciudad y para el  
ganado con sus hijos







Libro de la Va por preceptos

1

Gramatica segun p[ro]p[ri]o

ta s s  
ing, na, an

Dn[ro] Fr[anc]isco

de Corona a qual y con a

tiene un esclavo menor

Dn[ro] Lopez Nidal

q[ue] clero de menores e teor

ra y gualis d[omi]n[us]

Dn[ro] Alonso Nalsica de

mentis e N y los d[omi]n[us]

Don Gerónimo Gimenoz

Yo Gerónimo Gimenoz de la Villa de Medina de las Torres  
que con los señores sus superiores de esta Villa  
de Medina de las Torres segun sus estatutos  
y costumbres practicados en ella a 14 de mayo de  
1570, e mi señores señores don Alonso de  
medina de las Torres e de suada ante mi Gabriel notario

no

concordada desta copia con los libros originales  
de la Villa de Medina de las Torres  
don Alonso de Medina de las Torres  
cuerpo como oficial de la Villa  
don Alonso de Medina de las Torres  
de la Villa de Medina de las Torres

Andelmae Anduerax

5

Ulla  
ara  
ua  
In  
onta

















